

EDITAL Nº 2779
RDC PRESENCIAL Nº. 006/2017
PROCESSO Nº P632035/2015

FL. | 1

ORIGEM DA LICITAÇÃO:	SECRETARIA MUNICIPAL DA EDUCAÇÃO - SME
PROCESSO Nº:	P632035/2015
MODALIDADE:	RDC PRESENCIAL
OBJETO:	CONTRATAÇÃO DE EMPRESA ESPECIALIZADA COM FINS À EXECUÇÃO DOS SERVIÇOS DE REFORMA DE 01 (UMA) QUADRA POLIESPORTIVA UTILIZANDO ESTRUTURA METÁLICA DE ALUMÍNIO, NA ESCOLA MUNICIPAL FREI TITO DE ALENCAR LIMA UNIDADE EDUCACIONAL DO MUNICÍPIO DE FORTALEZA - CE, DE ACORDO COM AS ESPECIFICAÇÕES CONTIDAS NESTE EDITAL E SEUS ANEXOS.
CRITÉRIO DE JULGAMENTO:	MAIOR DESCONTO
MODO DE DISPUTA:	ABERTO
REGIME DE EXECUÇÃO:	EMPREITADA POR PREÇO GLOBAL

INFORMAÇÕES IMPORTANTES:

- **RECEBIMENTO DAS PROPOSTAS: 11/09/2017 às 09h30min.**
- **ABERTURA DAS PROPOSTAS: 11/09/2017 às 09h30min.**
- **INÍCIO DA DISPUTA: 11/09/2017 às 09h45min.**
- **FORMALIZAÇÃO DE CONSULTAS** (informando o nº da licitação): Até 05 (cinco) dias úteis anteriores à data fixada para abertura das propostas.
 - e-mail: licitacao@fortaleza.ce.gov.br
 - fax: (085) (3252.1630)
 - fone: (085) (3452.3477)
- **REFERÊNCIA DE TEMPO:** Para todas as referências de tempo será observado o **horário local (Fortaleza – CE)**.
- **ENDEREÇO PARA ENTREGA (PROTOCOLO) DE DOCUMENTOS:** Central de Licitações da Prefeitura de Fortaleza – Rua do Rosário, 77, Terraço e Sobreloja, Centro, Fortaleza - CE - CEP 60.055-090.
- **HOME PAGE:** <http://www.fortaleza.ce.gov.br>

ÍNDICE

1. DO OBJETO E DA DISPONIBILIZAÇÃO DO EDITAL
2. DA DATA, DO HORÁRIO E DO LOCAL DA LICITAÇÃO.
3. DO FUNDAMENTO LEGAL, DA FORMA DE EXECUÇÃO DA LICITAÇÃO, DO MODO DE DISPUTA, DO REGIME DE CONTRATAÇÃO E DO CRITÉRIO DE JULGAMENTO.
4. DA PARTICIPAÇÃO.
5. DO CREDENCIAMENTO.
6. DA ORGANIZAÇÃO DA PROPOSTA DE PERCENTUAL DE DESCONTO.
7. DA ABERTURA E DO JULGAMENTO DAS PROPOSTAS DE PERCENTUAL DE DESCONTO.
8. DA ORGANIZAÇÃO DOS DOCUMENTOS DE HABILITAÇÃO.
9. DOS PEDIDOS DE ESCLARECIMENTOS, IMPUGNAÇÕES E RECURSOS.
10. DO ENCERRAMENTO.
11. DO PRAZO DE VIGÊNCIA E EXECUÇÃO CONTRATUAL E DAS CONDIÇÕES E DESCRIÇÃO DOS SERVIÇOS.
12. DOS PAGAMENTOS.
13. DO REAJUSTAMENTO DE PREÇOS.
14. DA FONTE DE RECURSOS.
15. DAS OBRIGAÇÕES DA ADJUDICATÁRIA.
16. DAS SANÇÕES ADMINISTRATIVAS.
17. DAS DISPOSIÇÕES FINAIS.

ANEXOS

- I. PROJETO BÁSICO
- II. DECLARAÇÃO DE CUMPRIMENTO DOS REQUISITOS DE HABILITAÇÃO E INEXISTÊNCIA DE FATOS IMPEDITIVOS DE PARTICIPAÇÃO (**MODELO**).
- III. CARTA DE APRESENTAÇÃO DA PROPOSTA DE PERCENTUAL DE DESCONTO (**MODELO**).
- IV. DECLARAÇÃO DE ELABORAÇÃO INDEPENDENTE DE PROPOSTA (**MODELO**).
- V. CARTA DE APRESENTAÇÃO DOS DOCUMENTOS DE HABILITAÇÃO (**MODELO**).
- VI. CARTA DE “FIANÇA BANCÁRIA” - GARANTIA DE CUMPRIMENTO DO CONTRATO (**MODELO**).
- VII. TERMO DE INDICAÇÃO DE PESSOAL TÉCNICO QUALIFICADO (**MODELO**).
- VIII. MINUTA DE CONTRATO.
- IX. PLANILHA DE COMPOSIÇÃO ANALÍTICA DAS TAXAS DE BONIFICAÇÃO E DESPESAS INDIRETAS - BDI (**MODELO**)
- X. PLANILHA DE COMPOSIÇÃO ANALÍTICA DAS TAXAS DE ENCARGOS SOCIAIS (**MODELO**)
- XI. PLANILHA DE COMPOSIÇÃO DE PREÇOS UNITÁRIOS – CPU (**MODELO**)
- XII. CRONOGRAMA FÍSICO-FINANCEIRO (**MODELO**)
- XIII. PLANILHA DE SERVIÇOS E PREÇOS
- XIV. JUSTIFICATIVA DA NÃO PARTICIPAÇÃO DE CONSÓRCIO E COOPERATIVA
- XV. MODELO MERAMENTE SUGESTIVO DE DECLARAÇÃO PARA MICROEMPRESA E EMPRESA DE PEQUENO PORTE (**MODELO**)
- XVI. DECLARAÇÃO DE VISTORIA DO LOCAL DOS SERVIÇOS
- XVII. PEÇAS GRÁFICAS

GLOSSÁRIO

Nesta licitação serão encontradas palavras, siglas e abreviaturas com os mesmos significados, conforme abaixo:

1. **LICITAÇÃO** - O procedimento de que trata a presente licitação.
2. **RDC** - Regime Diferenciado de Contratação.
3. **LICITANTE** - Empresa que participa desta licitação.
4. **HABILITAÇÃO** - Verificação atualizada da situação jurídica, qualificação técnica e econômico-financeira e regularidade fiscal de cada participante da licitação.
5. **ÓRGÃO GERENCIADOR**: - Secretaria Municipal de Educação – SME.
6. **GESTOR DO CONTRATO**: - Dirigentes dos Órgãos da Administração Direta e Indireta responsáveis pela definição do objeto, pelo gerenciamento e pagamento do contrato.
7. **ADJUDICATÁRIA**: - Empresa vencedora da licitação, à qual será adjudicado o seu objeto.
8. **CONTRATANTE**: - O Município de Fortaleza, que é signatário do instrumento contratual.
9. **CONTRATADA**: - Empresa à qual foi adjudicado o objeto desta licitação, e é signatária do contrato com a Administração Pública.
10. **CPL DA PREFEITURA MUNICIPAL DE FORTALEZA** - A Comissão Permanente de Licitações da Prefeitura de Fortaleza realizará os procedimentos de recebimento de envelopes, coordenação da disputa nos lances verbais, habilitação e julgamento de propostas referentes a esta licitação.
11. **PMF** - Prefeitura Municipal de Fortaleza.
12. **DOM** - Diário Oficial do Município, jornal impresso pela Imprensa Oficial da PMF.
13. **DOU** - Diário Oficial da União, jornal impresso pela Imprensa Oficial União.
14. **AUTORIDADE SUPERIOR** - É o titular do órgão desta licitação – Secretaria Municipal de Educação - SME, incumbido de definir o objeto da licitação, elaborar seu projeto básico, orçamento e instrumento convocatório, decidir sobre impugnação ao edital, determinar a abertura da licitação, decidir os recursos contra atos da comissão, homologar o resultado da licitação e promover à CPL a averbação do contrato.
15. **ORÇAMENTO**: Documento elaborado pelo órgão de origem, para basear o valor da licitação. O presente orçamento será baseado através de informações constantes nas tabelas do Sistema Nacional de Pesquisa de Custos e Índices da Construção Civil – SINAPI/Secretaria de Infraestrutura do Governo do Estado – SEINFRA.
16. **CLFOR**: Central de Licitações da Prefeitura de Fortaleza.

EDITAL Nº 2779
RDC PRESENCIAL Nº. 006/2017
PROCESSO Nº P632035/2015

FL. | 5

EDITAL DE LICITAÇÃO RDC PRESENCIAL Nº 006/CPL/2017

A Prefeitura Municipal de Fortaleza - PMF, representada pela Comissão Permanente de Licitações da Prefeitura de Fortaleza regulamentada pelo Decreto nº 13.512 de 30 de dezembro de 2014, aqui também designada simplesmente CPL, e demais referências legais, torna público, para conhecimento dos interessados, a abertura de licitação, destinada à contratação do objeto citado no **subitem 1.1** deste Edital.

1. DO OBJETO E DA DISPONIBILIZAÇÃO DO EDITAL:

1.1. O objeto da presente licitação é a **CONTRATAÇÃO DE EMPRESA ESPECIALIZADA COM FINS À EXECUÇÃO DOS SERVIÇOS DE REFORMA DE 01 (UMA) QUADRA POLIESPORTIVA, UTILIZANDO ESTRUTURA METÁLICA DE ALUMÍNIO, NA ESCOLA MUNICIPAL FREI TITO DE ALENCAR LIMA, UNIDADE EDUCACIONAL DO MUNICÍPIO DE FORTALEZA - CE, DE ACORDO COM AS ESPECIFICAÇÕES CONTIDAS NESTE EDITAL E SEUS ANEXOS**, com fundamento no parágrafo terceiro do artigo 1º, da Lei nº 12.462, de 04 de agosto de 2011, incluído pela Lei nº 12.745, de 2012, e de acordo com as especificações contidas neste Edital e seus Anexos.

1.2. O Edital e seus Anexos poderão ser retirados na Central de Licitações da Prefeitura de Fortaleza, Ed. Comte. Vital Rolim, localizado na Rua do Rosário, 77, no Centro desta cidade, de 2ª a 6ª feira (dias úteis), das 8:30 às 11:30 e das 13:30 às 16:30 horas mediante apresentação de CD-ROM ou PEN-DRIVE para que sejam nestes gravados os arquivos da presente licitação, ou retirado, sem ônus, no *site* compras.fortaleza.ce.gov.br.

2. DA DATA, DO HORÁRIO E DO LOCAL DA LICITAÇÃO:

2.1. No dia **11 de setembro de 2017, às 09h30min**, no Auditório Máster da Central de Licitações da Prefeitura de Fortaleza, sito na Rua do Rosário, 77, Centro, no Edifício Comte. Vital Rolim – Sobreloja e Terraço, nesta Capital, a(s) empresa(s) interessada(s) fará(ão) a entrega da sua PROPOSTA DE PERCENTUAL DE DESCONTO à Comissão Permanente de Licitações devidamente designada, que estará(ao) reunida(s) para esta finalidade, podendo, ainda, encaminhá-la previamente, respeitando-se o horário e a data estabelecidos neste subitem.

2.1.1. A apresentação dos DOCUMENTOS DE HABILITAÇÃO será exigida do licitante vencedor na sessão de abertura e julgamento das propostas.

2.1.2. No caso de inabilitação do primeiro classificado, serão requeridos no prazo de 01 (um) dia útil e avaliados pela CPL a proposta e a habilitação do participante subsequente, na ordem de classificação, e assim sucessivamente, até a apuração de uma proposta ou lance que atenda a este Edital.

2.1.2.1. Caso o(s) participante(s) subsequente(s), na ordem de classificação, se encontre(m) presente(s) à sessão e porte(m) os documentos acima, serão os mesmos analisados na própria sessão, sem necessidade de concessão do prazo assinalado.

2.1.3. Os documentos a que se referem os itens 2.1.1 e 2.1.2 serão analisados com a data base a que se refere o item 2.1.

EDITAL Nº 2779
RDC PRESENCIAL Nº. 006/2017
PROCESSO Nº P632035/2015

FL. | 6

2.2. Na hipótese de não haver expediente ou ocorrendo qualquer fato superveniente que impeça a realização do certame na data prevista, a sessão será remarcada para o primeiro dia útil seguinte, observados o mesmo local e horário.

3. DO FUNDAMENTO LEGAL, DA FORMA DE EXECUÇÃO DA LICITAÇÃO, DO MODO DE DISPUTA, DO REGIME DE CONTRATAÇÃO, DO CRITÉRIO DE JULGAMENTO:

3.1. A presente licitação reger-se-á pelo disposto neste Edital e seus Anexos, pela Lei nº 12.462, de 04 de Agosto de 2011 e pelo Decreto nº 7.581, de 11 de outubro de 2011.

3.2. Fundamento legal: PARÁGRAFO TERCEIRO DO ARTIGO 1º DA LEI Nº 12.462, de 04 de agosto de 2011.

3.3. Forma de Execução da Licitação: **RDC PRESENCIAL.**

3.4. Modo de Disputa: **ABERTO.**

3.5. Regime de Contratação: **EMPREITADA POR PREÇO GLOBAL.**

3.6. Critério de julgamento: **MAIOR DESCONTO.**

4. DA PARTICIPAÇÃO

4.1. Respeitadas as demais condições normativas e as constantes deste Edital e seus Anexos, poderá participar desta licitação:

a) pessoa jurídica sob a denominação de sociedades empresárias (sociedades em nome coletivo, em comandita simples, em comandita por ações, anônima e limitada) e de sociedades simples, associações, fundações regularmente estabelecidas neste País, cadastrados ou não no Cadastro de Fornecedores da Central de Licitações da Prefeitura de Fortaleza e que satisfaçam a todas as condições da legislação em vigor, deste edital, inclusive tendo seus objetivos sociais compatíveis com o objeto da licitação.

4.2. No caso de empresas estrangeiras, devidamente representadas no país, nos termos da legislação vigente, deverão apresentar documentação do seu representante legal no Brasil.

4.2.1. As empresas estrangeiras que não funcionem no Brasil, tanto quanto possível, atenderão às exigências da habilitação mediante apresentação de documentos equivalentes, autenticados pelos respectivos consulados e traduzidos por tradutor juramentado, devendo ter representação legal no Brasil com poderes expressos para receber citação e responder administrativa ou judicialmente.

4.3. Não poderá participar direta ou indiretamente desta licitação:

a) empresa declarada inidônea por órgão ou entidade da Administração Pública direta ou indireta, federal, estadual, municipal ou do Distrito Federal.

b) empresa suspensa de licitar e contratar com a Prefeitura Municipal de Fortaleza (*Acórdão nº 3439/2012-Plenário, TC-033.867/2011-9, rel. Min. Valmir Campelo, 10.12.2012*).

c) empresa com decretação de falência em processo de recuperação judicial ou extrajudicial.

d) empresa submissa a concurso de credores, em liquidação ou em dissolução.

EDITAL Nº 2779
RDC PRESENCIAL Nº. 006/2017
PROCESSO Nº P632035/2015

FL. | 7

e) empresa cujos diretores, responsáveis legais ou técnicos, membros de conselho técnico, consultivo, deliberativo ou administrativo ou sócios, pertençam, ainda que parcialmente, de empresa do mesmo grupo, ou em mais de uma empresa que esteja participando desta licitação.

e.1) caso constatada tal situação, ainda que a *posteriori*, a empresa licitante será desqualificada, ficando esta e seus representantes incurso nas sanções previstas no art. 47 da Lei 12.462/2011.

f) empresa cujo objeto social não seja pertinente e compatível com o objeto deste Edital.

g) pessoa física ou jurídica que elaborou, isoladamente ou em consórcio, o projeto básico ou executivo correspondente.

h) pessoa jurídica da qual o autor do projeto básico ou executivo seja administrador, sócio com mais de cinco por cento do capital volante, controlador, gerente, responsável técnico ou subcontratado.

i) empregado ou ocupante de cargo em comissão da Prefeitura Municipal de Fortaleza ou responsável pela licitação.

j) Na forma de Consórcios, nos termos do artigo 2º da Lei Federal 11.795 de 08 de outubro de 2008, bem como, na forma de Cooperativas, nos termos do art. 5º da Lei Federal nº 12.690 de 19 de julho de 2012, justificados no ANEXO XIV – JUSTIFICATIVA DA NÃO PARTICIPAÇÃO DE CONSÓRCIO E COOPERATIVA desde Edital.

4.3.1. Para fins do disposto nas **alíneas “g”, “h” e “i” do subitem acima**, considera-se participação indireta a existência de qualquer vínculo de natureza técnica, comercial, econômica, financeira ou trabalhista entre o autor do projeto, pessoa física ou jurídica, e o licitante ou responsável pelos serviços e fornecimento, incluindo-se os fornecimentos de bens e serviços a estes necessários.

4.3.2. O disposto no item acima se aplica aos membros da CPL da Prefeitura de Fortaleza.

4.4. Nenhuma licitante poderá participar desta licitação com mais de uma PROPOSTA DE PERCENTUAL DE DESCONTO.

4.5. No presente procedimento licitatório somente poderá se manifestar, em nome da licitante, a pessoa por ela credenciada.

4.5.1. Nenhuma pessoa, ainda que munida de procuração, poderá representar mais de uma licitante junto à Comissão Permanente de Licitações da Prefeitura de Fortaleza, nesta licitação, sob pena de exclusão sumária dos licitantes representados.

4.6. A participação na presente licitação implica na aceitação plena e irrevogável de todos os termos, cláusulas e condições constantes deste Edital e de seus Anexos, bem como a observância dos preceitos legais e regulamentares em vigor e a responsabilidade pela fidelidade e legitimidade das informações e dos documentos apresentados em qualquer fase do processo.

4.7. A pessoa jurídica deverá assumir inteira responsabilidade pela inexistência de fatos que possam impedir a sua habilitação na presente licitação e, ainda, pela autenticidade de todos os documentos que forem apresentados.

5. DO CREDENCIAMENTO

5.1. No local, data e hora indicados neste edital para abertura das propostas será realizado o credenciamento do representante legal dos licitantes, mediante a apresentação de documento oficial de identidade acompanhado de um dos documentos abaixo listados:

EDITAL Nº 2779
RDC PRESENCIAL Nº. 006/2017
PROCESSO Nº P632035/2015

FL. | 8

a) Se proprietário, apresentar original ou cópia autenticada do documento constitutivo da empresa e da última alteração que contenha expressamente poderes de representação para exercer direitos e assumir obrigações.

b) Se representante legal, apresentar procuração por instrumento público ou particular com poderes para praticar os atos inerentes ao certame. Na hipótese de procuração por instrumento particular, esta deverá vir acompanhada da cópia autenticada do documento constitutivo, do contrato ou estatuto social registrado na Junta Comercial ou cartório competente, com previsão expressa de poderes do outorgante para constituir mandatário.

5.1.1. O Representante Legal da licitante que não se credenciar perante a Comissão Permanente de Licitações ficará impedido de participar da fase de lances verbais, negociar preços e descontos, apresentar nova proposta de percentual de desconto (no caso microempresa e empresa de pequeno porte), declarar a intenção de interpor recurso, enfim, representar a licitante durante a sessão de abertura dos INVÓLUCROS DA PROPOSTA DE PERCENTUAL DE DESCONTO e DOS DOCUMENTOS DE HABILITAÇÃO relativos a esta licitação.

5.1.2. Nesse caso, o licitante ficará excluído de lances verbais, mantido o valor apresentado na sua proposta escrita para efeito de ordenação e apuração da proposta de maior vantajosidade.

5.2. O licitante deverá apresentar declaração dando ciência de que cumpre plenamente os requisitos de habilitação e, que não está incurso em nenhum dos impedimentos elencados no **subitem 4.3** deste edital, que deverá vir, obrigatoriamente, fora dos envelopes conforme ANEXO II – DECLARAÇÃO DE CUMPRIMENTO DOS REQUISITOS DE HABILITAÇÃO E INEXISTÊNCIA DE FATOS IMPEDITIVOS DE PARTICIPAÇÃO.

5.3. Os licitantes enquadrados como ME ou EPP deverão declarar que cumprem plenamente os requisitos de habilitação, visando ao exercício da preferência prevista na Lei Complementar nº 123/2006 e, **ainda, caso exista, indicar a restrição da documentação exigida para fins de habilitação (art. 30, § 4º. do Decreto 13.735 de 18 de janeiro de 2016)**, que deverá ser feita de acordo com o modelo estabelecido do ANEXO XV – MODELO MERAMENTE SUGESTIVO DE DECLARAÇÃO DE MICROEMPRESA E EMPRESA DE PEQUENO PORTE, deste edital e **deverá ser apresentada fora dos envelopes, no momento do credenciamento e firmada pelo Representante Legal**. ANEXO XV – MODELO MERAMENTE SUGESTIVO DE DECLARAÇÃO DE MICROEMPRESA E EMPRESA DE PEQUENO PORTE.

5.4. A declaração falsa relativa ao cumprimento dos requisitos de habilitação, aos impedimentos de participação ou ao enquadramento como microempresa ou empresa de pequeno porte sujeitará o licitante às sanções previstas neste Edital e no art. 37 da Lei Complementar nº 123/2006, independentemente da adoção de providências quanto à responsabilização penal com fundamento no art. 90 da Lei nº 8.666/93 e no art. 299 do Código Penal Brasileiro.

5.5. O instrumento de credenciamento e as declarações exigidas no subitem 5.2 e 5.3 serão juntados ao processo da licitação.

5.5.1. A falta de data ou assinatura nas declarações elaboradas pelo próprio licitante poderá ser suprida pelo Representante Legal presente à sessão de abertura dos DOCUMENTOS DE HABILITAÇÃO se comprovadamente possuir poderes para esse fim.

6. DA ORGANIZAÇÃO DA PROPOSTA DE PERCENTUAL DE DESCONTO

6.1. Os documentos da PROPOSTA DE PERCENTUAL DE DESCONTO exigidos neste Edital e seus Anexos deverão ser apresentados em uma via, em ENVELOPE opaco e lacrado contendo as seguintes indicações no seu averso:

À

COMISSÃO PERMANENTE DE LICITAÇÕES DA PREFEITURA DE FORTALEZA

ENVELOPE I – PROPOSTA DE PERCENTUAL DE DESCONTO

RDC PRESENCIAL Nº 006/CPL /2017

RAZÃO SOCIAL DO LICITANTE

Nº CNPJ (ou documento equivalente)

6.1.1. O licitante deverá apresentar sua PROPOSTA DE PERCENTUAL DE DESCONTO denominando o envelope nos termos acima demonstrado.

6.2. Todas as folhas de cada uma das vias do ENVELOPE deverão estar rubricadas pelo representante legal do licitante e numeradas sequencialmente, da primeira à última, de modo a refletir o seu número exato.

6.2.1. A eventual falta e/ou duplicidade de numeração ou ainda de rubrica nas folhas, será suprida pelo representante credenciado ou por membro da CPL na sessão de abertura do respectivo invólucro, nos termos do presente Edital.

6.3 O ENVELOPE I – PROPOSTA DE PERCENTUAL DE DESCONTO deverá conter todos os elementos a seguir relacionados:

6.3.1. Carta de apresentação da PROPOSTA DE PERCENTUAL DE DESCONTO, assinada, obrigatoriamente, pelo representante legal do licitante, contendo o preço global de referência, o desconto e o prazo de validade da proposta que não poderá ser inferior a 120 (cento e vinte) dias corridos, contados a partir da data de que trata o subitem 2.1 deste Edital (ANEXO III).

6.3.2. Declaração de Elaboração Independente de Proposta (ANEXO IV).

6.3.3. Planilha Orçamentária com valores monetários em reais fornecida, obrigatoriamente, em papel, devidamente assinada.

6.3.4. Composições analíticas das taxas de Bonificação e Despesas Indiretas (BDI) e Planilha Composição Analítica das Taxas de Encargos Sociais, incidentes para os serviços previstos na Planilha de Preços discriminando todas as parcelas que o compõem (ANEXOS IX E X).

6.3.5. Cronograma Físico-financeiro.

6.3.6. Declaração de Vistoria (ANEXO XVI), ou Declaração de Responsabilidade.

6.4. Tendo em vista as definições e obrigações contidas neste Edital e seus Anexos, especialmente no ANEXO I – Projeto Básico, a licitante deverá considerar na sua proposta que a fiscalização do Contrato estará sediada na Cidade de Fortaleza, onde serão executados os serviços.

EDITAL Nº 2779
RDC PRESENCIAL Nº. 006/2017
PROCESSO Nº P632035/2015

FL. | 10

6.5. A licitante deverá considerar, na elaboração da proposta de percentual de desconto, todas as despesas, inclusive aquelas relativas a taxas, tributos e encargos sociais, que possam influir direta ou indiretamente no custo de execução dos serviços.

6.6. A licitante deverá utilizar, sempre que possível, na elaboração da proposta de percentual de desconto, a mão de obra, os materiais, as tecnologias e matérias primas existentes no local da execução dos serviços, desde que não se produzam prejuízos à eficiência na execução do objeto e que seja respeitado o limite do orçamento estimado para a contratação.

6.7. É de inteira responsabilidade da licitante obter dos órgãos competentes informações sobre a incidência ou não de tributos e taxas de qualquer natureza devidas para o serviço objeto desta licitação nos mercados interno e/ou externo, não se admitindo alegação de desconhecimento de incidência tributária ou outras correlatas.

6.8. Na proposta de percentual de desconto, a licitante deverá utilizar 02 (duas) casas decimais.

6.9. No valor orçado devem ser consideradas as seguintes taxas de Bonificação e Despesas Indiretas (BDI) e de Encargos Sociais:

- a) BDI de construção de edifícios – 26,24% (vinte e seis vírgula, vinte e quatro por cento).
- b) Encargos Sociais – 88,66% (oitenta e oito vírgula sessenta e seis por cento).

6.9.1. Os licitantes deverão discriminar todas as parcelas que compõem os percentuais de BDI e de Encargos Sociais acima (inciso II, §2º do artigo 8 do Decreto 7.581, de 11 de outubro de 2011, alterado pelo Decreto 8.080, de 20 de agosto de 2013).

6.10. Será admitida a subcontratação, desde que previamente aprovada pela FISCALIZAÇÃO e restrita, contudo, ao percentual de 30% (trinta por cento) do orçamento, devendo a empresa indicada pela CONTRATADA, antes do início da realização dos serviços, apresentar documentação que comprove sua habilitação jurídica, regularidade fiscal e a qualificação técnica necessária, nos termos previstos neste Edital.

6.10.1. É vedada a subcontratação total dos serviços desta licitação, bem como dos serviços considerados para efeito de atestação da capacidade técnico-operacional e técnico-profissional.

6.10.2. A subcontratação de que trata esta cláusula não exclui a responsabilidade do contratado perante a PREFEITURA MUNICIPAL DE FORTALEZA quanto à qualidade técnica do serviço executado.

6.11. Para efeito de preenchimento das Planilhas de Serviços e Preços, a licitante deverá observar o disposto no parágrafo único do art. 27 do Decreto 7.581 de 11/10/2011.

6.12. As propostas das empresas deverão ser apresentadas, obrigatoriamente, em moeda corrente brasileira e no idioma português.

7. DA ABERTURA E DO JULGAMENTO DA PROPOSTA DE PERCENTUAL DE DESCONTO

7.1. No local, dia e hora definidos no subitem 2.1 deste Edital, a CPL, após ter recebido do representante legal de cada empresa licitante o invólucro contendo a PROPOSTA DE PERCENTUAL DE DESCONTO acompanhada dos documentos de seu credenciamento e das declarações, conforme previsto nos subitens 5.1 a 5.3 procederá ao que se segue:

- a) Conferência do credenciamento dos representantes legais mediante confronto do instrumento de credenciamento com seu documento de identificação.
- b) Abertura dos envelopes contendo as PROPOSTAS DE PERCENTUAL DE DESCONTO.
- c) Divulgação dos valores globais indicados em cada PROPOSTA DE PERCENTUAL DE DESCONTO.
- d) Verificação das PROPOSTAS DE PERCENTUAL DE DESCONTO quanto a eventuais discrepâncias, corrigindo-as da seguinte forma:
- d.1) entre valores grafados em algarismos e por extenso, prevalecerá o valor por extenso.
 - d.2) entre o preço global das Planilhas de Quantidades e Preços e a carta de apresentação da PROPOSTA DE PERCENTUAL DE DESCONTO prevalecerá o primeiro.
- e) Ordenamento das PROPOSTAS DE PERCENTUAL DE DESCONTO por ordem decrescente de vantajosidade.
- e.1) a PROPOSTA DE PERCENTUAL DE DESCONTO de maior vantajosidade será a de MAIOR DESCONTO ofertado para a execução do objeto da licitação em questão.
- f) A CPL convidará, individual e sucessivamente os licitantes, de forma sequencial, a apresentar lances verbais, a partir do autor da proposta menos vantajosa, seguido dos demais.
- f.1) a desistência do licitante em apresentar lances verbais, quando convocado, implicará sua exclusão da etapa de lances verbais e a manutenção do último preço por ele apresentado para efeito de ordenação das propostas, exceto no caso de ser o detentor da melhor proposta, hipótese em que poderá apresentar novos lances sempre que esta for coberta, observado o disposto na letra *h* abaixo (inciso III, artigo 19 do Decreto 7.581, de 11 de outubro de 2011, alterado pelo Decreto 8.080/2013, de 20 de agosto de 2013).
- g) Após a definição do melhor lance, se a diferença em relação ao lance classificado em segundo lugar for de pelo menos 10% (dez por cento), a CPL reiniciará a disputa aberta para a definição das demais colocações.
- g.1) havendo reinício de disputa, os licitantes serão convocados, de forma sequencial, a apresentar lances a partir do autor da proposta menos vantajosa seguido dos demais.
- h) nas hipóteses previstas nas alíneas “f” e “g” será admitida a apresentação de lances intermediários durante a disputa. Serão considerados intermediários os lances iguais ou superiores ao menor já ofertado e inferiores ao último lance dado pelo próprio licitante.
- i) a apresentação de lances de cada licitante respeitará o intervalo mínimo de diferença de valores de 1%(um por cento) do valor da proposta inicial mais vantajosa, de acordo com o subitem e.1, em relação ao seu último lance.
- j) os lances iguais serão classificados conforme a ordem de apresentação.

7.2. Não poderá haver desistência dos lances ofertados, sujeitando-se o licitante desistente às sanções previstas neste Edital.

7.3. Nos termos da Lei Complementar nº 123, de 14 de dezembro de 2006, considera-se empate aquelas situações em que a proposta apresentada pela microempresa ou empresa de pequeno porte seja igual ou até 10% (dez por cento) superior à proposta mais bem classificada.

7.3.1. Será assegurada a preferência de contratação a microempresas e empresas de pequeno porte, respeitado o seguinte:

EDITAL Nº 2779
RDC PRESENCIAL Nº. 006/2017
PROCESSO Nº P632035/2015

FL. | 12

7.3.1.1. Constatado o empate ficto dos valores da proposta de menor lance com microempresa ou empresas de pequeno porte, a CPL divulgará a ordem de classificação das propostas informando o empate dos preços apresentados.

7.3.1.2. A microempresa ou empresa de pequeno porte em empate ficto, observada a ordem de classificação e o disposto no subitem 7.3, será convocada para apresentar nova PROPOSTA DE PERCENTUAL DE DESCONTO obrigatoriamente abaixo daquela de maior desconto obtido.

7.3.1.2.1 Caso a ME ou EPP melhor classificada seja de outro Estado da Federação e haja ME ou EPP inscrita no Cadastro Geral da Fazenda do Estado do Ceará em situação de empate descrito nos parágrafos primeiro e segundo do art. 31 do Decreto Municipal 13.735, de 18 de janeiro de 2016, esta poderá apresentar proposta de preço inferior àquela apresentada por ME ou EPP de outro Estado da Federação, situação em que será adjudicado o objeto em seu favor.

7.3.1.3. O disposto no subitem 7.3.1.2.1 não se aplica quando a melhor oferta válida tiver sido apresentada por ME ou EPP.

7.3.1.4. Caso esta CPL venha se valer do critério de desempate do inciso IV do mencionado artigo 25, o mesmo se realizará da seguinte forma:

7.3.1.4.1. Serão dispostos na urna de nº 1 tantas cédulas quantas forem as empresas empatadas, cada qual com a indicação do nome das licitantes em disputa.

7.3.1.4.2. Serão dispostos na urna de nº 2 uma cédula com a palavra vencedor e tantas outras em branco quantas forem as empresas empatadas.

7.3.1.4.3. A Presidente da Comissão então procederá ao sorteio, retirando da urna de nº 1 o nome de uma empresa e da urna de nº 2 uma cédula, que indicará ser aquela empresa a vencedora ou não.

7.3.1.4.4. Caso não seja, na primeira extração, conhecida a vencedora, a Presidente deverá retirar outra cédula da urna de nº 1, seguida de outra da urna de nº 2, assim procedendo até que se conheça a empresa vencedora.

7.3.1.5. Na hipótese de não ocorrer o desempate da proposta da microempresa ou empresa de pequeno porte com aquela de maior desconto, em razão da não apresentação de nova oferta ou falta de comprovação de regularidade fiscal, a CPL convocará os licitantes remanescentes que por ventura se enquadrem na hipótese mencionada no subitem 7.3, na ordem de classificação, para o exercício do mesmo direito.

7.3.1.6. Nas licitações em que, após o exercício de preferência de que trata o subitem 7.3, esteja configurado empate em primeiro lugar, serão adotados os critérios de desempate previstos no art. 25 da Lei 12.462/2011.

7.3.1.6.1. Caso esta CPL venha se valer do critério de desempate do inciso IV do mencionado artigo 25, o mesmo se realizará da seguinte forma:

7.3.1.6.1.1. Serão dispostos na urna de nº 1 tantas cédulas quantas forem as empresas empatadas, cada qual com a indicação do nome das licitantes em disputa.

7.3.1.6.1.2. Serão dispostos na urna de nº 2 uma cédula com a palavra vencedor e tantas outras em branco quantas forem as empresas empatadas.

EDITAL Nº 2779
RDC PRESENCIAL Nº. 006/2017
PROCESSO Nº P632035/2015

FL. | 13

7.3.1.6.1.3. A Presidente da Comissão então procederá ao sorteio, retirando da urna de nº 1 o nome de uma empresa e da urna de nº 2 uma cédula, que indicará ser aquela empresa a vencedora ou não.

7.3.1.6.1.4. Caso não seja, na primeira extração, conhecida a vencedora, a Presidente deverá retirar outra cédula da urna de nº 1, seguida de outra da urna de nº 2, assim procedendo até que se conheça a empresa vencedora.

7.3.1.7. O critério de desempate ficto disposto neste item somente se aplicará quando a melhor oferta inicial não tiver sido apresentada por microempresa ou empresa de pequeno porte.

7.4. Encerrada a fase de lances, a COMISSÃO ordenará as propostas por ordem decrescente de vantajosidade e convocará a licitante que apresentou a proposta/lance mais vantajosa para reelaborar e apresentar, por meio eletrônico, os documentos elencados a seguir, com os respectivos valores adequados ao lance vencedor, no prazo de 1 (um) dia útil para os documentos referenciados nas alíneas “7.4.1. a 7.4.4” e 3 (três) dias úteis para o documento da alínea “7.4.5” do presente subitem:

7.4.1. Carta de apresentação da **PROPOSTA DE PERCENTUAL DE DESCONTO (ANEXO III)**.

7.4.2. **PLANILHAS DE QUANTIDADES E PREÇOS.**

7.4.2.1. **Para efeito de preenchimento das Planilhas de Quantidades e Preços, a licitante deverá observar o disposto no parágrafo único do art. 27 do Decreto 7.581 de 11/10/2011 e não poderá:**

7.4.2.1.1. Cotar preço unitário e global superior ao orçamento previamente estimado pela Central de Licitações da Prefeitura de Fortaleza, nos termos dos §§ 3º e 4º do art. 8º da Lei nº 12.462/2011, ou inexequível, ressalvado o disposto no subitem 7.6 deste Edital.

7.4.2.1.2. Deixar de apresentar preço unitário para um ou mais serviços ou contrariar as disposições do subitem 7.6 deste Edital.

7.4.3. Composições analíticas das taxas de Bonificação e Despesas Indiretas (BDI) e das Taxas de Encargos Sociais incidentes para os serviços previstos na Planilhas de Quantidades e Preços.

7.4.4. Cronograma físico-financeiro preliminar (ANEXO XII), com periodicidade de 30 (trinta) dias corridos, não se admitindo parcela na forma de pagamento antecipado, observando-se as etapas e prazos de execução estabelecido neste Edital e seus Anexos.

7.4.4.1. As medições serão sempre feitas a cada período de 30 (trinta) dias corridos. A periodicidade poderá ser inferior a um mês-calendário na primeira e na última medição, quando o início ou término das etapas dos serviços ocorrer no curso do mês, caso em que o cronograma será ajustado à situação.

7.4.4.2. O cronograma físico-financeiro estará também sujeito a ajustes em função de motivos de interesse da SME, desde que devidamente autuado em processo, contemporâneo à sua ocorrência (Art. 57 da Lei 8.666/93).

7.4.5. Planilhas de Composição Analítica de Preços Unitários (CPU'S) de todos os itens da Planilhas de Quantidades e Preços, conforme modelo constante no Anexo XI - PLANILHA DE COMPOSIÇÃO DE PREÇOS UNITÁRIOS – CPU.

7.4.6. Os prazos constantes acima poderão ser prorrogados **uma única vez**, salvo justificativas aceitas pela Comissão Permanente de Licitações - CPL.

7.5. Em caso de discrepâncias dos valores ofertados nos documentos elencados no subitem 7.4, a CPL procederá às correções da seguinte forma:

7.5.1. Entre o preço global das Planilhas de Quantidades e Preços e a Carta de Apresentação da PROPOSTA DE PERCENTUAL DE DESCONTO, prevalecerá o primeiro.

7.5.2. Entre valores grafados em algarismos e por extenso, prevalecerá o valor por extenso.

7.5.3. No caso de erro de multiplicação do preço unitário pela quantidade correspondente, o produto será retificado, mantendo-se inalterado o preço unitário e a quantidade.

7.5.4. No caso de erro de adição, a soma será retificada, mantendo-se inalteradas as parcelas.

7.5.5. O preço total da PROPOSTA DE PERCENTUAL DE DESCONTO será ajustado pela CPL, em conformidade com os procedimentos enumerados nas alíneas precedentes para correção de erros. O valor resultante consistirá no preço-corrigido global da PROPOSTA DE PERCENTUAL DE DESCONTO.

7.6. A CPL, reservadamente, verificará a conformidade do preço global da proposta mais vantajosa em relação ao orçamento previamente estimado para a contratação e sua conformidade com os requisitos deste instrumento convocatório, promovendo a desclassificação daquela que:

7.6.1. Contenha vícios insanáveis.

7.6.2. Não obedeça às especificações técnicas pormenorizadas definidas no instrumento convocatório.

7.6.3. Apresente preços manifestamente inexequíveis ou permaneçam acima do orçamento estimado para a contratação, inclusive nas hipóteses previstas no art. 6º da Lei nº 12.462, de 04 de agosto de 2011.

7.6.4. Não tenham sua exequibilidade demonstrada, quando exigido pela SME.

7.6.5. Apresente desconformidade com quaisquer outras exigências deste Edital, desde que insanáveis.

7.6.6. Apresente qualquer oferta de vantagem baseada em proposta das demais licitantes ou de qualquer outra natureza, inclusive financiamentos subsidiados ou a fundo perdido.

7.6.7. As propostas que não estejam em conformidade com os requisitos previstos neste Edital.

7.6.8. Serão consideradas inexequíveis as propostas com valores globais inferiores a 70% (setenta por cento) do menor dos seguintes valores:

7.6.8.1. Média aritmética dos valores das propostas superiores a cinquenta por cento do valor do orçamento previamente estimado pela Prefeitura Municipal de Fortaleza, constante nos autos do processo em epígrafe.

7.6.8.2. Valor do orçamento previamente estimado pela SME, constante nos autos do processo em epígrafe.

7.6.9. A CPL promoverá diligência de forma a conferir ao licitante a oportunidade de demonstrar a exequibilidade da sua proposta.

7.6.9.1. Na hipótese de que trata o subitem acima o licitante deverá demonstrar que o valor da proposta é compatível com a execução do objeto licitado no que se refere aos custos dos insumos e aos coeficientes de produtividade adotados nas composições de custos unitários.

7.6.9.2. A análise de exequibilidade da proposta não considerará materiais e instalações a serem fornecidos pelo licitante em relação aos quais ele renuncie à parcela ou à totalidade da remuneração, desde que a renúncia esteja expressa na proposta.

7.6.10. Para efeito de avaliação da economicidade da proposta, o valor máximo que a Prefeitura Municipal de Fortaleza admite pagar para a execução dos serviços objeto desta licitação é o global previamente estimado, devidamente corrigido de acordo com o seguinte critério:

7.6.10.1. Para fins de atualização dos valores do orçamento de referência para a data da apresentação das propostas, desde que transcorridos 12 (doze) meses da data-base, serão observados os critérios estabelecidos no item "Reajuste de Preços" constante da Minuta do Contrato – ANEXO VIII deste Edital.

7.6.10.2. O percentual de atualização do orçamento de referência será calculado até a 4ª (quarta) casa decimal, sem arredondamento. O valor resultante será o valor global do orçamento de referência atualizado.

7.6.11. Os preços unitários máximos que a SME admite pagar para a execução do objeto desta licitação são os definidos em seu orçamento de referência, devidamente corrigidos na forma presente no subitem 7.6.10.1.

7.6.11.1. No cálculo do valor da proposta poderão ser utilizados custos unitários diferentes daqueles previstos no Orçamento de referência da SME, desde que o valor global da proposta e o valor de cada etapa prevista no cronograma físico-financeiro seja igual ou inferior ao valor calculado a partir do sistema de referência utilizado.

7.6.11.2. Em situações especiais, devidamente comprovadas pelo licitante em relatório técnico circunstanciado, desde que aprovado pela CPL, os valores das etapas do cronograma físico-financeiro poderão exceder o limite fixado no subitem dos relatórios técnicos circunstanciados.

7.6.11.3. Deverão ser feitos em duas partes, de modo a contemplar tanto o desdobramento dos custos unitários (diretos) quanto o das taxas de Bonificação e Despesas Indiretas (BDI) em relação aos respectivos valores estabelecidos no orçamento-base.

7.6.11.4. As alterações contratuais, sob alegação de falhas ou omissões em qualquer das peças, orçamentos, plantas, especificações, memoriais ou estudos técnicos preliminares do projeto básico não poderão ultrapassar, no seu conjunto, dez por cento do valor total do contrato.

7.6.12. Caso o valor global da proposta e o valor de cada etapa prevista no cronograma físico-financeiro permaneçam acima do orçamento base elaborados pela SME, e o relatório técnico circunstanciado não seja acatado pela CPL, haverá negociação com o licitante para adequar seus preços unitários aos preços correspondentes aos do orçamento base elaborado pela SME, ajustando deste modo também o valor global da proposta, sob pena de desclassificação e convocação dos licitantes remanescentes (§1º, artigo 42 do Decreto 7.581, de 11 de outubro de 2011, alterado pelo Decreto 8.080, de 20 de agosto de 2013).

EDITAL Nº 2779
RDC PRESENCIAL Nº. 006/2017
PROCESSO Nº P632035/2015

FL. | 16

7.6.12.1. Serão convocados os licitantes subsequentes em ordem de classificação quanto ao preço do primeiro colocado, mesmo após a negociação, quando o primeiro colocado for desclassificado por sua proposta permanecer acima do valor do orçamento previamente estimado.

7.7. Verificando-se, no curso da análise, o descumprimento de requisitos estabelecidos neste Edital e seus Anexos, a Proposta será desclassificada.

7.8. Sendo aceitável a proposta mais bem classificada, será verificado o atendimento das condições habilitatórias pelo licitante que a tiver formulado mediante apresentação dos documentos de habilitação de acordo com as exigências estabelecidas no item 8 deste edital.

7.9. Encerrada a etapa competitiva do processo, poderão ser divulgados os custos dos itens ou das etapas do orçamento estimado que estiverem abaixo dos custos ou das etapas ofertados pelo licitante da melhor proposta, para fins de reelaboração da planilha com os valores adequados ao lance vencedor. (§3º, artigo 43 do Decreto 7.581, de 11 de outubro de 2011, incluso pelo Decreto 8.080, de 20 de agosto de 2013).

8. DA ORGANIZAÇÃO DOS DOCUMENTOS DE HABILITAÇÃO

8.1. Os DOCUMENTOS DE HABILITAÇÃO exigidos neste Edital e seus Anexos deverão ser apresentados pelo licitante mais bem classificado após o julgamento da PROPOSTA DE PERCENTUAL DE DESCONTO, em uma única via, em invólucro opaco e lacrado, contendo as seguintes indicações no seu averso:

À

COMISSÃO PERMANENTE DE LICITAÇÕES DA PREFEITURA DE FORTALEZA

ENVELOPE II - DOCUMENTOS DE HABILITAÇÃO

RDC PRESENCIAL Nº 006/CPL/2017

RAZÃO SOCIAL DA LICITANTE

Nº CNPJ (ou documento equivalente)

8.2. Todos os DOCUMENTOS DE HABILITAÇÃO poderão ser apresentados em original ou por qualquer processo de cópia autenticada por cartório competente ou por servidor da administração ou publicação em órgão da imprensa oficial.

8.2.1. A falta de data ou assinatura nas declarações elaboradas pelo próprio licitante e na proposta poderá ser igualmente suprida pelo Representante Legal presente à sessão de abertura e julgamento se comprovadamente possuir poderes para esse fim.

8.3. Todas as folhas dos DOCUMENTOS DE HABILITAÇÃO deverão estar rubricadas pelo representante legal da licitante e numeradas sequencialmente, da primeira à última, de modo a refletir o seu número exato.

8.3.1. A eventual falta e/ou duplicidade de numeração ou ainda de rubrica nas folhas será suprida pelo representante credenciado ou por membro da CPL na sessão de abertura do respectivo invólucro, nos termos do presente Edital.

8.4. **O ENVELOPE II - DOCUMENTOS DE HABILITAÇÃO** deverá conter:

EDITAL Nº 2779
RDC PRESENCIAL Nº. 006/2017
PROCESSO Nº P632035/2015

FL. | 17

8.4.1. Carta de Apresentação dos DOCUMENTOS DE HABILITAÇÃO assinada, obrigatoriamente, pelo representante legal da licitante, com as seguintes informações (ANEXO V):

8.4.1.1. Declaração da licitante de que não possui em seu quadro de pessoal empregados menores de 18 (dezoito) anos em trabalho noturno, perigoso ou insalubre, e menores de 16 (dezesesseis) anos em qualquer trabalho, salvo na condição de aprendizes, a partir de 14 (quatorze) anos, nos termos do inciso XXXIII do art. 7º da Constituição Federal (Emenda Constitucional nº 20, de 1998).

8.4.1.2. Credenciamento do Representante Legal para assinatura do contrato.

8.4.2. Relação dos DOCUMENTOS DE HABILITAÇÃO:

8.4.2.1. Qualificação Técnica

8.4.2.1.1. Termo de Indicação do Pessoal Técnico Qualificado, no qual os profissionais indicados pela licitante, para fins de comprovação de capacidade técnica, declarem que participarão, a serviço do licitante, da execução do objeto desta licitação. Este termo deverá ser firmado pelo representante do licitante com o ciente do profissional conforme ANEXO VII – TERMO DE INDICAÇÃO DE PESSOAL TÉCNICO QUALIFICADO.

8.4.2.1.2. A licitante, para fins de comprovação da capacidade técnico-profissional, deverá apresentar:

8.4.2.1.2.1. Certificado ou inscrição da licitante no Conselho Regional de Engenharia e Agronomia – CREA, - no qual conste o(s) nome(s) de seu(s) responsável(eis) técnico(s), da localidade da sede da proponente.

I. Capacidade técnico-operacional: Atestado(s) devidamente registrado(s) no CREA da região onde os serviços foram executados, acompanhado(s) da(s) respectiva(s) Certidão(ões) de Acervo Técnico – CAT, expedida(s) por esse Conselho, que comprove que a CONCORRENTE tenha executado, para órgão ou entidade da administração pública, direta ou indireta, federal, estadual, municipal ou do Distrito Federal, ou ainda para empresa privada, obras/serviços de características técnicas similares às do objeto da presente licitação, cujas parcelas de maior relevância técnica e de valores significativos são:

LOTE

a) ESTRUTURA TIPO ESPACIAL EM ALUMINIO ANODIZADO, VÃO DE 20M (PORTICOS, TRAVAMENTOS E CHAPAS);

b) COBERTURA COM TELHA ONDULADA DE ALUMINIO, ESPESSURA DE 7 MM;

c) PISO INDUSTRIAL ALTA RESISTENCIA, ESPESSURA 12MM, INCLUSO JUNTAS DE DILATAÇÃO PLÁSTICAS E POLIMENTO MECANIZADO;

II. Capacidade Técnico-Profissional: Comprovação de que a empresa possui em quadro permanente, na data prevista para a entrega dos envelopes, profissional de nível superior ou outro devidamente reconhecido pela entidade competente, detentor de Atestado de Responsabilidade Técnica por execução de obra ou serviço de característica semelhantes aos serviços objeto da licitação, cujas parcelas mais relevantes são:

LOTE

- a) ESTRUTURA TIPO ESPACIAL EM ALUMINIO ANODIZADO, VÃO DE 20M (PORTICOS, TRAVAMENTOS E CHAPAS);
- b) COBERTURA COM TELHA ONDULADA DE ALUMINIO, ESPESSURA DE 7 MM;
- c) PISO INDUSTRIAL ALTA RESISTENCIA, ESPESSURA 12MM, INCLUSO JUNTAS DE DILATAÇÃO PLÁSTICAS E POLIMENTO MECANIZADO;

Anexo : Demonstração de Parcela de Maior Relevância e Valor Significativo

8.4.2.1.3. No caso de o profissional não constar da relação de responsável(is) técnico(s) junto ao CREA, o acervo do profissional será aceito, desde que ele comprove vínculo empregatício com o licitante, através de um dos seguintes documentos:

a) Carteira de Trabalho e Previdência Social (CTPS), Ficha ou Livro de Registro de Empregados (FRE) que demonstrem a identificação do profissional, Guia de Recolhimento do FGTS onde conste o(s) nome(s) do(s) profissional(ais), Contrato de Trabalho celebrado de acordo com a legislação civil comum, ou ainda, Contrato Social do licitante em que conste o profissional como sócio.

8.4.2.1.4. Os profissionais indicados pela licitante, para fins de comprovação de capacitação técnico-profissional, deverão participar das obras ou serviços, admitindo-se sua substituição por profissionais de experiência equivalente ou superior, desde que previamente aprovada pela contratante.

8.4.2.1.5. Quando a CERTIDÃO DE ACERVO TÉCNICO emitida pelo CREA não explicitar com clareza os serviços objeto do Acervo Técnico, esta deverá vir acompanhada do seu respectivo Atestado, devidamente registrado e reconhecido pelo CREA.

8.4.2.1.6. Alvará de Funcionamento da Empresa expedido por Órgão Público Municipal da Sede ou Domicílio do Licitante.

8.4.2.1.7. Não serão aceitos CERTIDÕES DE ACERVO TÉCNICO ou ATESTADOS de Projeto, Fiscalização, Supervisão, Gerenciamento, Controle Tecnológico ou Assessoria Técnica de Obras.

8.4.2.2. Declaração de visita emitida pela Prefeitura Municipal de Fortaleza, através da Secretaria Municipal da Educação, a que está circunscrito o objeto a ser licitado, (MODELO – ANEXO XVI) em nome da licitante de que ela, preferencialmente, por intermédio de integrante do seu quadro de Profissionais Técnicos, visitou os locais onde serão executados os serviços, tomando conhecimento de todos os aspectos que possam influir direta ou indiretamente na execução dos mesmos, até o 3º (terceiro) dia útil imediatamente anterior à data de que trata o subitem 2.1 deste Edital.

8.4.2.2.1. Os dias e horários da visita técnica deverão ser previamente agendados com antecedência de **até 2 (dois) dias úteis anteriores a data prevista no item 2.1** com a Secretaria Municipal de Educação – Coordenadoria de Infraestrutura pelo telefone (85) 3459-5959, ou na própria Secretaria, de segunda à sexta feira, das 12:00 às 17:00 horas, na Avenida Desembargador Moreira Nº 2875, Bairro Dionísio Torres, Fortaleza/CE.

8.4.2.2.2. A empresa licitante poderá realizar visita técnica prévia ao (s) local(ais) da(s) obra(s) onde os serviços serão executados, examinar os projetos, especificações e planilhas de quantidade e

EDITAL Nº 2779
RDC PRESENCIAL Nº. 006/2017
PROCESSO Nº P632035/2015

FL. | 19

preços, tomando conhecimento de todos os detalhes e peculiaridades que julgar convenientes, nos termos do inciso III, do Art. 30, da Lei 8.666/93 e suas alterações, não podendo alegar, posteriormente, desconhecimento e/ou eventuais dificuldades de execução de qualquer parte dos serviços ora licitados.

8.4.2.2.3. Após a visita será emitida Declaração de Vistoria pela Prefeitura Municipal de Fortaleza, através da Secretaria Municipal da Educação – Coordenadoria de Infraestrutura, a que está circunscrito o objeto a ser licitado em nome do licitante de que ela, preferencialmente, por intermédio de integrante do seu quadro de Responsáveis Técnicos, visitou os locais onde será executados os serviços, tomando conhecimento de todos os aspectos que possam influir direta ou indiretamente na execução dos mesmos.

8.4.2.2.4. A empresa licitante, a seu critério, poderá declinar da visita, **sendo, neste caso, necessário apresentar declaração assumindo, incondicionalmente, a RESPONSABILIDADE de executar os serviços em conformidade com todas as condições e exigências estabelecidas.**

8.4.3 Deverá(ão) constar, preferencialmente, do(s) atestado(s) de capacidade técnico profissional, ou da(s) certidão(ões) expedida(s) pelo CREA, em destaque, os seguintes dados:

- a) data de início e término dos serviços.
- b) local de execução.
- c) nome do contratante e pessoa jurídica e da pessoa jurídica contratada.
- d) nome do(s) responsável(is) técnico(s), seu(s) título(s) profissional(is) e número(s) de registro(s) no CREA.
- e) especificações técnicas dos serviços e os quantitativos executados.

8.4.4. Entende-se, para fins deste Edital, como pertencente ao quadro permanente:

- a) Sócio.
- b) Diretor.
- c) Empregado.
- d) Responsável técnico.

8.4.5. A comprovação de vinculação dos profissionais deverá atender aos seguintes requisitos:

8.4.5.1. Sócio: Contrato Social devidamente registrado no órgão competente.

8.4.5.2. Diretor: cópia do Contrato Social, em se tratando de firma individual ou limitada, ou cópia da ata de eleição devidamente publicada na imprensa, em se tratando de sociedade anônima.

8.4.5.3. Empregado: cópia atualizada da Carteira de Trabalho e Previdência Social – CTPS ou Contrato de Trabalho em vigor.

8.4.5.4. Responsável Técnico: cópia da Certidão expedida pelo CREA da Sede ou Filial da licitante onde consta o registro do profissional como RT.

8.5. A verificação da HABILITAÇÃO das empresas participantes neste certame será feita mediante a apresentação dos seguintes documentos:

8.5.1. DA HABILITAÇÃO JURÍDICA

8.5.1 CERTIFICADO DE REGISTRO CADASTRAL (CRC) emitido pela Central de Licitações da Prefeitura de Fortaleza, no seu prazo de vigência, comprovando ser a licitante fornecedora do objeto desta licitação, ou DOCUMENTO EQUIVALENTE, de acordo com o disposto neste Edital:

8.5.1.1. Cédula de identidade e registro comercial, no caso de empresário individual.

8.5.1.2. Ato constitutivo, estatuto ou contrato social em vigor (mais aditivos, se houver), devidamente registrado, em se tratando de sociedades comerciais e, no caso de sociedade por ações, acompanhado de documentos de eleição e posse de seus administradores.

8.5.1.3. Inscrição do contrato social no Registro Civil das Pessoas Jurídicas, no caso de sociedades simples, com indicação das pessoas naturais incumbidas da administração da sociedade, seus poderes e atribuições.

8.5.1.4. Decreto de autorização, em se tratando de empresa ou sociedade estrangeira em funcionamento no País e ato de registro ou autorização para funcionamento, expedido pelo órgão competente, quando a atividade assim o exigir.

8.5.2. DA QUALIFICAÇÃO ECONÔMICO-FINANCEIRA

01 - CERTIDÃO NEGATIVA EXPEDIDA PELO CARTÓRIO DISTRIBUIDOR DE FALÊNCIA OU DE RECUPERAÇÃO JUDICIAL, por quem de competência do local da sede da Licitante, com data de expedição não superior a 90 (noventa) dias, quando não houver prazo de validade expresso no documento.

02 - BALANÇO PATRIMONIAL e demonstrações contábeis do último exercício social já exigíveis e apresentados na forma da lei, que comprovem a boa situação financeira da licitante, vedada a sua substituição por balancetes ou balanços provisórios, podendo ser atualizados por índices oficiais, quando encerrado há mais de 03 (três) meses da data de apresentação da proposta.

02.01 - COMPROVAÇÃO DA BOA SITUAÇÃO FINANCEIRA da licitante atestada por documento, assinado por profissional legalmente habilitado junto ao Conselho Regional de Contabilidade da sede ou filial da licitante.

02.01.01 - A boa situação do licitante será comprovada através da liquidez geral (LG) maior ou igual a 1,0 (um vírgula zero), liquidez corrente (LC) igual ou superior a 1,0 (um vírgula zero) e endividamento total (ET) menor ou igual a 0,75 (zero vírgula setenta e cinco), assim estabelecidos:

a) Endividamento Total

ET = [(Passivo Circulante + Exigível a Longo Prazo) / (Ativo total)] menor ou igual a 0,75

b) Liquidez Corrente (LC)

LC = (Ativo Circulante / Passivo Circulante) maior ou igual a 1,0

c) Liquidez Geral (LG)

LG = [(Ativo Circulante + Realizável a Longo Prazo) / (Passivo Circulante + Exigível a Longo Prazo)] maior ou igual a 1,0

EDITAL Nº 2779
RDC PRESENCIAL Nº. 006/2017
PROCESSO Nº P632035/2015

FL. | 21

02.02 - No caso de sociedade por ações, o balanço deverá ser acompanhado da publicação em jornal oficial, em jornal de grande circulação e do registro na Junta Comercial.

02.03 - No caso das demais sociedades empresariais e empresa individual, o balanço deverá ser acompanhado dos termos de abertura e de encerramento do Livro Diário - estes termos devidamente registrados na Junta Comercial - constando ainda, no balanço, o número do Livro Diário e das folhas nos quais se acha transcrito ou autenticação da Junta Comercial, devendo tanto o balanço quanto os termos ser assinados por contador registrado no Conselho Regional de Contabilidade e pelo titular ou representante legal da empresa.

02.04 - No caso de empresa recém-constituída (há menos de 01 ano), deverá ser apresentado o balanço de abertura acompanhado dos termos de abertura e de encerramento devidamente registrados na Junta Comercial, constando no balanço o número do Livro Diário e das folhas nos quais se acha transcrito ou autenticação da Junta Comercial, devendo ser assinado por contador registrado no Conselho Regional de Contabilidade e pelo titular ou representante legal da empresa.

02.05 - No caso de sociedade simples, o balanço patrimonial deverá ser inscrito no Cartório de Registro Civil de Pessoa Jurídica assinado por contador registrado no Conselho Regional de Contabilidade e pelo titular ou representante legal da instituição, atendendo aos índices estabelecidos neste instrumento convocatório.

03 - PATRIMÔNIO LÍQUIDO MÍNIMO não inferior a 10% da estimativa de custos, devendo a comprovação ser feita relativamente à data de apresentação da proposta, através do balanço patrimonial.

8.5.3. DA REGULARIDADE FISCAL E TRABALHISTA

A comprovação da regularidade Fiscal e Trabalhista se dará mediante a apresentação dos seguintes documentos:

8.5.3.1. Prova de inscrição da empresa no Cadastramento Nacional de Pessoa jurídica – **CNPJ** que esteja dentro do prazo de validade nela atestado.

8.5.3.2. Prova de inscrição no Cadastro de Contribuintes Estadual ou do Distrito Federal ou Municipal, se houver, relativo à sede do licitante, pertinente ao seu ramo de atividade e compatível com o objeto desta licitação.

8.5.3.3. **PROVA DE REGULARIDADE PARA COM AS FAZENDAS FEDERAL, ESTADUAL E MUNICIPAL** da sede ou filial da licitante, expedidos pelos órgãos abaixo relacionados e dentro dos seus períodos de validade, devendo os mesmos apresentar igualdade de CNPJ:

8.5.3.3.1. CERTIDÃO NEGATIVA DE DEBITOS RELATIVOS A CRÉDITOS TRIBUTÁRIOS FEDERAIS E À DÍVIDA ATIVA DA UNIÃO, OU EQUIVALENTE EXPEDIDA PELA RECEITA FEDERAL DO BRASIL E PROCURADORIA GERAL DA FAZENDA NACIONAL.

8.5.3.3.2. CERTIDÃO QUANTO À DÍVIDA ATIVA DO ESTADO, OU EQUIVALENTE, EXPEDIDA PELA SECRETARIA DA FAZENDA DO ESTADO.

8.5.3.3.3. CERTIDÃO NEGATIVA DE DÉBITO, OU EQUIVALENTE, EXPEDIDA PELA SECRETARIA DE FINANÇAS DO MUNICÍPIO.

EDITAL Nº 2779
RDC PRESENCIAL Nº. 006/2017
PROCESSO Nº P632035/2015

FL. | 22

8.5.3.3.4. CERTIFICADO DE REGULARIDADE DE SITUAÇÃO - CRS, OU EQUIVALENTE, perante o Gestor do Fundo de Garantia por Tempo de Serviço - **FGTS**, da jurisdição da sede ou filial da licitante, devendo o mesmo ter igualdade de CNPJ com os demais documentos apresentados na comprovação da regularidade fiscal, da sede da licitante.

8.5.3.3.5. PROVA DE INEXISTÊNCIA DE DÉBITOS INADIMPLIDOS PERANTE A JUSTIÇA DO TRABALHO, mediante a apresentação de Certidão Negativa, nos termos do Título VII-A da Consolidação das Leis do Trabalho, aprovada pelo Decreto-Lei nº 5.452, de 1º de maio de 1943.

8.5.4. A validade das certidões relativas à comprovação da Qualificação Econômico-Financeira e da Regularidade Fiscal exigidas nos subitens 8.5.2 e 8.5.3 corresponderá ao prazo fixado nos próprios documentos.

8.5.4.1. Caso as mesmas não contenham expressamente o prazo de validade, a Prefeitura Municipal de Fortaleza convencionou o prazo como sendo de 90 (noventa) dias, a contar da data de sua expedição, ressalvada a hipótese de a licitante comprovar que o documento tem prazo de validade superior ao convencionado, mediante juntada de norma legal pertinente.

8.5.5. Caso alguma Certidão seja POSITIVA, a mesma somente será aceita, para efeito de habilitação, se contiver expressamente declaração passada pelo emitente do documento, que a licitante tomou as medidas legais de praxe e obteve o efeito NEGATIVO, nos termos do Código Tributário Nacional.

8.5.6. Sendo ou não contribuinte, o licitante fica obrigado a apresentar as certidões, relacionados no **subitem 8.5.3**, deste Edital.

8.5.7. A comprovação de regularidade fiscal da empresa com enquadramento na categoria de microempresa ou empresa de pequeno porte somente será exigida para efeito de assinatura do contrato, observando os seguintes procedimentos:

8.5.7.1. Havendo alguma restrição na comprovação da regularidade fiscal, será assegurado o prazo de 05 (cinco) dias úteis, cujo termo inicial corresponderá, no momento que a proponente for declarada classificada em primeiro lugar (vencedora), para a regularização da documentação, pagamento ou parcelamento do débito e emissão de eventuais certidões negativas ou positivas com efeito de certidão negativa.

8.5.7.2. A não-regularização da documentação no prazo previsto anteriormente implicará decadência do direito a contratação, sem prejuízo das sanções previstas neste Edital e no Regulamento, sendo facultado à Prefeitura Municipal de Fortaleza convocar, requerer e avaliar os documentos de habilitação da segunda classificada, e assim sucessivamente, para assinatura do contrato nas mesmas condições da primeira colocada, inclusive quanto ao preço, ou revogar a licitação.

8.5.8. Em quaisquer das situações estabelecidas no subitem 8.5 deste Edital, caso alguma certidão esteja com prazo vencido, a CPL poderá fazer consulta por meio eletrônico (INTERNET), para comprovação dessa regularidade, podendo, ainda o licitante apresentar cópia autenticada desses documentos, na sessão pertinente.

8.6. Recebidos OS DOCUMENTOS DE HABILITAÇÃO, a CPL procederá ao que se segue:

8.6.1. Consulta “online”, por meio do CNPJ, da Habilitação Jurídica, Regularidade Fiscal e Qualificação Econômico-Financeira do licitante detentor da proposta de percentual de desconto

melhor classificada, podendo inclusive, fazer a consulta a outras dependências da Prefeitura Municipal de Fortaleza, via fax ou correio eletrônico, no caso do Sistema apresentar alguma falha.

8.6.1.1. Caso o sistema acuse o vencimento de quaisquer dos documentos relacionados no subitem 8.5.2, proceder-se-á conforme preceituado no subitem 8.5.4, durante a sessão pertinente.

8.7. Se os DOCUMENTOS DE HABILITAÇÃO não estiverem completos e corretos, ou contrariarem qualquer dispositivo deste Edital e seus Anexos, a CPL considerará o licitante **inabilitado**.

8.8. Constatado o atendimento pleno às exigências editalícias o(s) licitante(s) será(ão) declarado(s) vencedor(es) do certame e, não havendo interposição de recurso, a CPL encaminhará o processo à Autoridade Superior, que deliberará acerca da adjudicação do objeto ao(s) vencedor(es), bem como quanto a homologação da licitação, procedendo, posteriormente, a remessa dos autos ao órgão requisitante/interessado para que seja o adjudicatário convocado a assinar o contrato.

8.9. Se a proposta ou lance de maior desconto não atender às exigências habilitatórias, serão requeridos no prazo de 01 (um) dia útil e avaliados pela CPL a proposta ou o lance subsequente, verificando a sua aceitabilidade e a habilitação do participante, na ordem de classificação, e assim sucessivamente, até a apuração de uma proposta ou lance que atenda a este Edital.

8.10. Definida a primeira colocação, após declarada a habilitação, o(s) licitante(s) remanescente(s), segundo a ordem de classificação, de acordo com os registros feitos na Ata da Sessão, deverão apresentar, no prazo de 02(dois) dias úteis, perante a Administração, DECLARAÇÃO de que aceita(m) cotar os bens ou serviços com preços iguais aos do licitante vencedor ou de que mantém sua proposta original, conforme o caso.

8.10.1. O silêncio do(s) licitante(s) será tido como a intenção de manutenção da proposta original.

9. DOS PEDIDOS DE ESCLARECIMENTOS, IMPUGNAÇÕES E RECURSOS

9.1. Os esclarecimentos de dúvidas quanto ao Edital e seus Anexos poderão ser solicitados, preferencialmente, via e-mail, licitacao@fortaleza.ce.gov.br, ou por correspondência dirigida a Comissão Permanente de Licitações da Prefeitura de Fortaleza, localizado na Rua do Rosário, 77 – Centro – Ed. Comte Vital Rolim – Sobreloja e Terraço, CEP: 60.055-090 ou via fax nº (085) 3252-1630, no horário comercial, de 2ª a 6ª feira, **até 05 (cinco) dias úteis anteriores à data fixada para abertura da licitação**. Os esclarecimentos prestados serão estendidos a todos os interessados e disponibilizados no site compras.fortaleza.ce.gov.br.

9.2. A impugnação do Edital e de seus Anexos deverá ser dirigida à Autoridade que assinou o Edital e protocolizada na Central de Licitações da Prefeitura de Fortaleza,, localizada no endereço indicado no subitem precedente, de 2ª a 6ª feira, das 08h30 às 11h30 e das 13h30 às 16h00, **até 05 (cinco) dias úteis anteriores à data fixada para abertura da licitação**.

9.2.1. Apresentada a impugnação, a mesma será respondida à impugnante, dando-se ciência aos demais interessados antes da abertura dos ENVELOPES contendo as PROPOSTAS DE PERCENTUAL DE DESCONTO.

9.2.2. A impugnação feita tempestivamente pelo licitante não o impedirá de participar do processo licitatório até o trânsito em julgado da decisão a ele pertinente, devendo, por conseguinte, entregar

EDITAL Nº 2779
RDC PRESENCIAL Nº. 006/2017
PROCESSO Nº P632035/2015

FL. | 24

sua PROPOSTA DE PERCENTUAL DE DESCONTO à CPL, junto com os outros licitantes, na data, hora e local fixados no subitem 2.1 deste Edital.

9.3. Divulgada a decisão da CPL em face do ato de julgamento (declaração do vencedor), se dela discordar, a licitante terá o prazo de 05 (cinco) dias úteis para interpor recurso, contados a partir da data de intimação ou da lavratura da ata de habilitação.

9.3.1. O licitante que desejar apresentar recurso em face dos atos de julgamento da proposta ou da habilitação deverá manifestar imediatamente, após o término de cada sessão, a sua intenção de recorrer, mediante motivação com registro em ata pela CPL, sob pena de preclusão.

9.3.1.1. O recurso será dirigido à autoridade superior, por intermédio da autoridade que praticou o ato recorrido, cabendo a esta reconsiderar sua decisão no prazo de 05 (cinco) dias úteis ou, nesse mesmo prazo, fazê-lo subir, devidamente informado, devendo, neste caso, a decisão do recurso ser proferida dentro do prazo de 05 (cinco) dias úteis contados do seu recebimento, sob pena de apuração de responsabilidade.

9.3.2. O prazo para apresentação de contra razões será o mesmo do recurso e começará imediatamente após o encerramento do prazo a que se refere o subitem 9.3.

9.3.3. É assegurada aos licitantes vista dos elementos indispensáveis à defesa de seus interesses.

9.4. Caso haja alguma restrição na documentação de regularidade fiscal da microempresa ou empresa de pequeno porte, a contagem do prazo recursal somente iniciar-se-á após decorrido o prazo de **05 (cinco) dias úteis** destinado a regularização da documentação, nos termos previstos no parágrafo 1º do art. 43 da Lei Complementar nº 123 de 14 de dezembro de 2006, ou antes, do prazo mencionado desde que a microempresa ou empresa de pequeno porte apresente as eventuais certidões negativas ou positivas com efeito de negativa.

9.5. O recurso deverá ser interposto junto à CPL e entregue, mediante protocolo, na sede desta Central, no endereço indicado no subitem 9.1 deste Edital.

9.5.1. O recurso poderá ser interposto via fax (085) 3252-1630, dentro do prazo regulamentar, desde que o licitante apresente o respectivo original, no Protocolo da Central de Licitação, respeitado o prazo de 05 (cinco) dias corridos da data do término do prazo recursal.

9.5.2. As razões do recurso deverão ser dirigidas a Secretaria Municipal de Educação - SME do Município de Fortaleza, por intermédio da Comissão Permanente de Licitações, que poderá reconsiderar a sua decisão no prazo de 05 (cinco) dias úteis ou, nesse mesmo prazo, fazer subir o recurso àquela autoridade, devidamente informado, devendo, neste caso, a decisão do recurso ser proferida dentro do prazo de 05 (cinco) dias úteis, contados do seu recebimento, sob pena de apuração de responsabilidade.

9.5.3. Os arquivos eletrônicos com textos das razões e contra razões deverão ser enviados para o seguinte endereço eletrônico: licitacao@fortaleza.ce.gov.br

9.6. O acolhimento de recurso importará na invalidação apenas dos atos insuscetíveis de aproveitamento.

9.7. O recurso terá efeito suspensivo.

EDITAL Nº 2779
RDC PRESENCIAL Nº. 006/2017
PROCESSO Nº P632035/2015

FL. | 25

9.8. A impugnação ou o recurso interposto em desacordo com as condições deste Edital e seus Anexos não serão conhecidos.

9.9. Na contagem dos prazos estabelecidos neste Edital e seus Anexos, excluir-se-á o dia de início e incluir-se-á o do vencimento.

9.9.1. Os prazos previstos neste Edital e seus Anexos iniciam e expiram exclusivamente em dia de expediente no âmbito da Central de Licitações da Prefeitura de Fortaleza.

10. DO ENCERRAMENTO

10.1. Finalizada a fase recursal e definido o resultado de julgamento, a CPL poderá negociar condições mais vantajosas com o primeiro colocado.

10.2. Exaurida a negociação, o procedimento licitatório será encerrado e encaminhado a Autoridade Superior – Secretaria Municipal da Educação - SME que poderá:

- a) determinar o retorno dos autos para saneamento de irregularidades que forem supríveis;
- b) anular o procedimento, no todo ou em parte, por vício insanável;
- c) revogar o procedimento por motivo de conveniência e oportunidade; ou
- d) adjudicar o objeto e homologar a licitação em ato único e encaminhar os autos ao órgão requisitante/interessado para que esse convoque o adjudicatário para assinatura do contrato.

10.2.1. Encerrada a licitação, a CPL divulgará no sítio **compras.fortaleza.ce.gov.br**, **DOM e DOU** os atos de adjudicação do objeto e de homologação do certame.

11. DO PRAZO DE VIGÊNCIA E EXECUÇÃO CONTRATUAL E DAS CONDIÇÕES E DESCRIÇÃO DOS SERVIÇOS

11.1 A vigência do contrato será de 360 (trezentos e sessenta) dias consecutivos, contados a partir da assinatura do contrato, sendo o prazo de execução da obra/serviços de 120 (cento e vinte) dias, contado da data de recebimento da Ordem de Serviço ou instrumento equivalente pela Contratada, admitindo-se a prorrogação nos termos da Lei, mediante termo aditivo.

11.2. Genericamente, os principais serviços que caracterizam o objeto do Anexo I – Projeto Básico que compõe esse Edital e que, conseqüentemente, se expressam numericamente na composição do orçamento da obra, são os descritos a seguir:

- a) Serviços Preliminares.
- b) Movimentação de Terra.
- c) Fundações e Estruturas.
- d) Serviços auxiliares.
- e) Paredes e painéis.
- f) Cobertura.
- g) Revestimentos Internos e Externos.
- h) Instalações hidráulicas
- i) Instalações pluviais.
- j) Instalações elétricas.
- k) Quadros elétricos.

- l) Sistema de proteção contra descargas atmosféricas.
- m) Paisagismo e urbanização.
- n) Muros e fechamentos.
- o) Serviços Finais e diversos.

11.2.1. A execução desses serviços será de acordo com os detalhes dos projetos, especificações e memoriais descritivos.

12. DOS CRITÉRIOS DE MEDIÇÕES E DOS PAGAMENTOS

12.1. O representante da SME e da empresa vencedora do certame farão conjuntamente, **medições mensais**, 30 (trinta) dias a partir do dia correspondente ao autorizado para início da obra, de acordo com as etapas do cronograma físico-financeiro apresentado e aprovado pela SME, sendo considerado como etapa o período de cada medição.

12.2. A medição dos serviços será sempre feita a cada período de 30 (trinta) dias corridos com base no cronograma aprovado e nas especificações e projetos, considerando os serviços efetivamente executados e aprovados pela FISCALIZAÇÃO.

12.2.1. A periodicidade poderá ser inferior a um mês-calendário na primeira e última medições, quando o início ou término das etapas das obras/serviços ocorrer no curso do mês, neste caso o cronograma será ajustado à situação.

12.2.2. A etapa cujo dia 31 de dezembro estiver contido no respectivo período deverá ser apurada em duas medições, as quais obedecerão à seguinte forma:

- a) A primeira realizada em 31 de dezembro, relativa aos serviços executados entre a medição anterior até a data em questão.
- b) A segunda será realizada no dia correspondente à próxima medição mensal, referente aos serviços executados entre 1º de janeiro e o dia em questão.

12.3. Concluída cada etapa constante do Cronograma Físico-Financeiro, a FISCALIZAÇÃO terá 5 (cinco) dias úteis, após formalmente comunicada pela CONTRATADA, para a conferência da medição, compatibilizando-a com os dados da planilha das obras/serviços e preços constantes de sua proposta, bem como da documentação hábil de cobrança.

12.4. Somente será medido o serviço executado conforme o previsto no cronograma, observados os respectivos projetos, especificações e preços das planilhas e o disposto nos itens seguintes.

12.4.1. Não serão medidos serviços executados em desacordo com os projetos e as especificações que integram o Anexo I - Projeto Básico deste edital.

12.4.2. Somente serão realizadas medições mensais dos serviços efetivamente concluídos em cada etapa, conforme Cronograma Físico-Financeiro.

12.4.3. Não será medido o fornecimento de material em separado da execução do respectivo serviço.

12.5. Os pagamentos serão efetuados de acordo com os percentuais estabelecidos no Cronograma Físico-Financeiro do licitante vencedor do certame, observados os respectivos projetos, especificações e preços das planilhas.

12.6. Os valores referentes às obras/serviços que forem rejeitados, relativos a uma medição, serão retidos e só serão pagos após a CONTRATADA refazê-los.

**EDITAL Nº 2779
RDC PRESENCIAL Nº. 006/2017
PROCESSO Nº P632035/2015**

FL. | 27

12.7. Quebras, desperdícios, aquisição ou aluguel de equipamentos para execução de serviços, aquisições de miudezas, preparos diversos, cortes, embutimentos, recomposições, testes, estudos de solo, tecnologias de execução e outros elementos auxiliares previstos nas especificações, lixamentos, andaimes, cantoneiras, sistema de transporte, horários especiais de trabalho, critérios de descontos de vãos e outros itens similares são considerados como elementos constituintes da composição de custos a serem propostos pelas LICITANTES.

12.8. Os pagamentos serão efetuados pela Secretaria Municipal de Educação – SME, exclusivamente pelo Banco do Brasil, com a entrega dos seguintes documentos, que serão retidos pela Contratante:

- a. Nota fiscal/fatura emitida com base no certificado de medições.
- b. Cópia de folha de pagamento referente exclusivamente aos segurados prestadores de mão de obra de que trata a nota fiscal/fatura, ou folha de pagamento normal com indicações desses segurados.
- c. Cópia autenticada da guia de recolhimento das contribuições incidentes sobre a remuneração dos segurados, de que trata a letra "b" acima devidamente quitada por instituição bancária.
- d. Prova de regularidade com o FGTS, no seu prazo de validade.
- e. Provas de regularidades com as Fazendas Federal, Estadual e Municipal, no seu prazo de validade.
- f. Prova de inexistência de débitos inadimplidos perante a Justiça do Trabalho, mediante a apresentação de certidão negativa, nos termos do título VII - A da Consolidação das leis do Trabalho, aprovado pelo Decreto-Lei 5.452, 1º de maio de 1943.

12.9. Os pagamentos serão feitos em parcelas mensais, no prazo de 30 (trinta) dias após o mês da realização dos serviços, com base nos certificados de medições realizados, após as conferências e autorizações, segundo as exigências administrativas em vigor. Se tais medições forem inferiores às previsões do cronograma físico, o órgão ou entidade licitadora pagará somente os valores das medições efetivamente conferidas.

12.9.1. Somente serão pagos as obras/serviços, efetivamente, executadas e materiais, efetivamente, aplicados.

12.9.2. Os valores referentes às obras/serviços que forem rejeitados, relativos a uma medição, serão retidos e só serão pagos após a CONTRATADA refazê-los.

12.9.3. O pagamento da Administração da Obra deverá ser feito proporcionalmente à execução financeira desta.

12.10. O primeiro pagamento só será realizado após a apresentação ao órgão ou entidade licitante da documentação referente a licenças, seguros, alvarás e matrícula da obra no CREA e no INSS.

12.11. A CONTRATANTE, no ato de cada pagamento, fará a retenção do Imposto Sobre Serviços, incidente sobre o valor da Nota Fiscal/Fatura, responsabilizando-se pelo recolhimento à Secretaria de Finanças do Município dos valores efetivamente retidos.

12.12. Os pagamentos serão efetuados após a verificação da Regularidade Fiscal da Contratada.

12.12.1. Não haverá antecipação de pagamento em razão do disposto na cláusula anterior.

EDITAL Nº 2779
RDC PRESENCIAL Nº. 006/2017
PROCESSO Nº P632035/2015

FL. | 28

12.13. Os faturamentos da CONTRATADA deverão ser sempre feitos no último dia de cada mês-calendário, no valor do Boletim de Medição aprovado pela CONTRATANTE. Os correspondentes documentos de cobrança deverão ser apresentados, à CONTRATANTE, no primeiro dia útil do mês-calendário subsequente.

12.14. De conformidade com o que determina a Circular nº 3290, de 05/09/2005, do Banco Central do Brasil, a CONTRATADA deverá informar no documento hábil de cobrança o nome completo da pessoa jurídica ou física, o CNPJ ou CPF, nome do Banco, nº da Agência e nº da conta para depósito, pela CONTRATANTE, do crédito a que a CONTRATADA tem direito. Os dados retromencionados, obrigatoriamente, deverão ser da mesma pessoa física ou jurídica contratada.

12.15. Respeitadas as condições previstas neste Edital, em caso de atraso de pagamento, motivado pela CONTRATANTE, o valor a ser pago será atualizado financeiramente desde a data prevista para o pagamento até a do efetivo pagamento, tendo como base o Índice Nacional de Preços ao Consumidor Amplo – IPCA, pro rata tempore.

12.16. Apenas caberá pagamento por serviços acrescidos ou realizados antecipadamente quando previamente autorizados ou determinados por escrito pelo titular do órgão ou entidade.

12.17. Eventuais acertos no boletim de medição a favor da CONTRATANTE, ocorridos após a liquidação do pagamento, serão efetuados nos créditos que a CONTRATADA fizer jus, incidindo sobre a parcela líquida uma atualização financeira em favor da CONTRATANTE.

12.18. A CONTRATANTE fará a retenção, com repasse ao Órgão Arrecadador, de qualquer tributo ou contribuição determinada por legislação específica, sendo que a CONTRATANTE se reserva o direito de efetuar-la ou não nos casos em que for facultativo.

12.19. O pagamento relativo à última etapa será efetuado após o recebimento definitivo do serviço no 12º (décimo segundo) dia útil, contado da data de entrada no protocolo da CONTRATANTE, da documentação de cobrança, desde que os documentos estejam corretos.

13. DO REAJUSTAMENTO DE PREÇOS

13.1. O preço contratual poderá ser reajustado mediante expressa e fundamentada manifestação da parte interessada, nos termos e condições estabelecidos na minuta do Contrato que representa o ANEXO VIII deste Edital.

14. DA FONTE DE RECURSOS

14.1. O julgamento por maior desconto terá como referência o preço estimado no orçamento constante do processo em epígrafe

14.2. A despesa decorrente desta licitação correrá à conta de dotação consignada no orçamento da Secretaria Municipal de Educação – SME, conforme especificação a seguir:

- **Projeto/Atividade 24901.12.368.0042.1129.0002, Elemento de Despesa 449051, Fonte de Recurso 0.0200 do orçamento do Fundo Municipal de Educação;**
- **Projeto/Atividade 24901.12.368.0042.1129.0002, Elemento de Despesa 449051, Fonte de Recurso 0.0800 do orçamento do Fundo Municipal de Educação.**

15. DAS RESPONSABILIZAÇÕES DA ADJUDICATÁRIA

15.1. Além das obrigações legais, regulamentares e das demais constantes deste Instrumento e seus Anexos, responsabiliza-se, ainda, o licitante:

- a) pela inexecução, mesmo que parcial, dos serviços contratados.
- b) perante a CONTRATANTE ou terceiros, pelos danos ou prejuízos causados, por ação ou omissão, erro ou imperícia, vício ou defeito, na condução ou execução dos serviços objeto deste Edital.
- c) pelo eventual acréscimo dos custos do Contrato quando, por determinação da autoridade competente e motivada pela CONTRATADA, as obras/serviços forem embargadas ou tiverem a sua execução suspensa.
- d) pelos efeitos decorrentes da inobservância ou infração de quaisquer condições deste Edital.
- e) pelo pagamento dos encargos e tributos incidentes sobre os serviços objeto deste Edital.

15.1.1. A contratada obriga-se, ainda, a entregar na Secretaria Municipal de Educação - SME, antes da assinatura do Contrato, "Garantia de Cumprimento do Contrato", com prazo de vigência igual ao do contrato, numa das seguintes modalidades, no valor de 5% (cinco por cento) do valor global da contratação:

15.1.1.1. Caução em dinheiro.

15.1.1.2. Títulos da Dívida Pública, desde que emitidos pelo Tesouro Nacional e custodiados na CETIP – Central de Custódia e Liquidação Financeira de Títulos, sob a fiscalização do Banco Central do Brasil, ou junto a instituições financeiras, sob as regras do SELIC – Sistema Especial de Liquidez e Custódia de Títulos Públicos Federais. Devem, ainda, ser revestidos de liquidez livremente negociados no mercado de valores mobiliários, e, ainda, sua titularidade estar gravada em nome da empresa Contratada.

15.1.1.3. Fiança bancária (Modelo – ANEXO VI).

15.1.1.4. Seguro – garantia:

15.2. A adjudicatária terá o prazo de até 05 (cinco) dias corridos, após formalmente convidada, para assinar o Contrato, que obedecerá ao modelo ANEXO VIII deste Edital.

15.2.1. O prazo de que trata o subitem acima poderá ser prorrogado uma única vez, por igual período, quando solicitado pela adjudicatária durante o seu transcurso, desde que a justificativa seja aceita pela SME.

15.3. Se a adjudicatária não assinar o instrumento contratual no prazo estabelecido no subitem precedente, estará sujeita às penalidades previstas neste Edital.

15.4. Manter situação regular junto ao Cadastro de Fornecedores da Central de Licitações da Prefeitura de Fortaleza.

15.5. A CONTRATADA apresentará após a assinatura do contrato e antes da emissão da Ordem de Serviço, a apólices de Seguro dos Serviços (Seguros de Riscos de Engenharia e de Responsabilidade Civil Geral), tendo a Prefeitura Municipal de Fortaleza, como BENEFICIÁRIA, com

**EDITAL Nº 2779
RDC PRESENCIAL Nº. 006/2017
PROCESSO Nº P632035/2015**

FL. | 30

valor (importância segurada) e prazo de vigência, não inferiores ao do Contrato, sob pena das cominações prevista neste instrumento.

a) a CONTRATADA fica obrigada a manter a validade de Garantia de Seguro de Riscos de Engenharia e de Responsabilidade Civil Geral até a expedição, pela CONTRATANTE, do Termo de Recebimento Definitivo dos serviços.

15.5.1. Na apólice mencionada deverão constar, no mínimo, as seguintes informações:

15.5.1.1. número completo da licitação ou, quando se tratar de aditamento, o número do Contrato e o número do Processo.

15.5.1.2. objeto a ser contratado, especificado neste Edital.

15.5.1.3. localidade do risco, destacando o nome da(s) obra(s) onde será executado o objeto licitado.

15.5.1.4. nome e número do CNPJ do emitente (seguradora).

15.5.1.5. nome e número do CNPJ da CONTRATADA (contratante da apólice).

15.5.2. O valor segurado deverá ser corrigido toda vez que incidir correspondente correção no montante contratual. Do mesmo modo, se houver prorrogação do prazo contratual a vigência da apólice deverá ser prorrogada por igual período.

15.5.3. A apólice supracitada deverá ser entregue acompanhada da cópia do comprovante de pagamento do prêmio tarifário total ou parcelado. Neste caso, o comprovante de pagamento de cada parcela, tão logo seja efetuado, deverá ser remetido à Contratante, sob pena de aplicação das cominações previstas neste instrumento.

15.5.4. A CONTRATADA fica obrigada a manter a validade da apólice até a expedição, pela CONTRATANTE, do Termo de Recebimento Definitivo dos Serviços.

15.5.5. Ocorrendo a rescisão unilateral ou injustificada do Contrato, a Contratante poderá executar a garantia prestada pela CONTRATADA.

15.6. Acrescido o valor inicial do contrato e/ou prorrogado o seu prazo, a CONTRATADA apresentará as garantias complementares, no mesmo percentual e/ou prazo, no ato da assinatura do correspondente Termo Aditivo.

15.7. A liberação das garantias estará condicionada à emissão do TERMO DE RECEBIMENTO DEFINITIVO dos Serviços, mediante requerimento da CONTRATADA e, desde que, cumpridas todas as obrigações contratuais.

15.7.1. A garantia quando prestada em dinheiro, respeitadas as demais condições contratuais, será liberada e acrescida do valor correspondente à remuneração do Índice Nacional de Preços ao Consumidor Amplo – IPCA.

15.7.2. Quando for oferecida pela CONTRATADA garantia sob a forma de seguro, a execução do mesmo estará vinculada aos atos praticados pela CONTRATADA, que lhe derem causa, cabendo à FISCALIZAÇÃO providenciar a notificação extrajudicial da CONTRATADA para cumprimento de suas obrigações, no prazo de 48 (quarenta e oito) horas. No caso do não comparecimento da CONTRATADA para o adimplemento de suas obrigações, a notificação extrajudicial deverá ser enviada à seguradora juntamente com o pedido de pagamento da apólice.

EDITAL Nº 2779
RDC PRESENCIAL Nº. 006/2017
PROCESSO Nº P632035/2015

FL. | 31

15.8. A CONTRATADA fica obrigada a manter a validade de Garantia de Seguro de Riscos de Engenharia até a expedição, pela CONTRATANTE, do Termo de Recebimento Definitivo dos serviços.

15.9 Ocorrendo a rescisão unilateral e injustificada do Contrato, a CONTRATANTE reterá a garantia prestada pela CONTRATADA e, após o competente processo administrativo, para apuração dos danos e prejuízos que sofreu, ressarcir-se-á do valor correspondente apurado, inclusive o pertinente a quaisquer multas aplicadas. Caso o valor da garantia prestada seja insuficiente para cobrir os danos, os prejuízos e as multas, a diferença será cobrada judicialmente.

15.10. É facultado à CPL, quando o licitante adjudicatário não cumprir as condições deste Edital e seus Anexos, não apresentar a garantia de execução do contrato, não assinar o Contrato ou não aceitar ou retirar o instrumento equivalente no prazo e condições estabelecidas:

15.10.1. Revogar a licitação, sem prejuízo da aplicação das cominações previstas no art. 47 da Lei 12.462/2011 e neste edital.

15.10.2. Convocar os licitantes remanescentes, na ordem de classificação, para a celebração do Contrato nas mesmas condições ofertadas pelo licitante vencedor.

15.10.2.1. Na hipótese de nenhum dos licitantes aceitar a contratação nos termos do subitem acima, a CPL poderá convocar os licitantes remanescentes, na ordem de classificação, para a celebração do contrato nas condições ofertada por estes, desde que o respectivo valor seja igual ou inferior ao orçamento estimado para a contratação, inclusive quanto aos preços atualizados nos termos deste Edital.

16. DAS SANÇÕES ADMINISTRATIVAS

16.1. Ficará impedida de licitar e contratar com a Prefeitura Municipal de Fortaleza e todas as esferas da Administração Pública Municipal, pelo prazo de até 05 (cinco) anos, sem prejuízo das multas previstas neste Edital e Anexos, bem como das demais cominações legais, garantida prévia e fundamentada defesa, o licitante que:

- a) convocado dentro do prazo de validade da sua proposta não celebrar o contrato, inclusive nas hipóteses previstas no parágrafo único do art. 40 e no art. 41 da Lei 12.462/2011.
- b) deixar de entregar a documentação exigida para o certame ou apresentar documento falso.
- c) ensejar o retardamento da execução ou da entrega do objeto da licitação sem motivo justificado.
- d) não manter a proposta, salvo se em decorrência de fato superveniente, devidamente justificado.
- e) fraudar a licitação ou praticar atos fraudulentos na execução do contrato.
- f) comportar-se de modo inidôneo ou cometer fraude fiscal, ou
- g) der causa à inexecução total ou parcial do contrato.

16.1.1. No caso de inadimplemento de suas obrigações, a CONTRATADA estará sujeita, sem prejuízo das sanções legais nas esferas civil e criminal, às seguintes penalidades.

I. Advertência.

II. Multas, estipuladas na forma a seguir:

EDITAL Nº 2779
RDC PRESENCIAL Nº. 006/2017
PROCESSO Nº P632035/2015

FL. | 32

- a) Atraso na execução das etapas mensais do Cronograma Físico-Financeiro, pela seguinte fórmula: Aplicar as penalidades previstas em lei e neste instrumento.

$$M=C/T \times F \times N$$

Sendo:

M = Valor da multa.

C = Valor correspondente à fase, etapa ou parcela dos serviços ou fornecimento em atraso.

T = Prazo concedido para execução da fase, etapa ou parcela dos serviços ou fornecimento em dias corridos.

F = Fator progressivo, segundo a tabela a seguir.

N = Período de atraso por dias corridos.

PERÍODO DE ATRASO DIAS/CORRIDOS	F
1º - Até 10 dias	0,01
2º - De 11 a 20 dias	0,02
3º - De 21 a 30 dias	0,03
4º - De 31 a 40 dias	0,04
5º - Acima de 40 dias	0,05

- b) 0,2% (dois décimos por cento) do valor do Contrato, caso a CONTRATADA descumpra qualquer outra condição ajustada e, em especial, quando não se aparelhar convenientemente para a execução dos serviços ou por qualquer modo impedir ou dificultar os trabalhos da FISCALIZAÇÃO ou, ainda, deixar de atender qualquer determinação da FISCALIZAÇÃO para reparar ou refazer as obras/serviços não aceitos.
- c) 10% (dez por cento) do valor do Contrato, quando rescindir injustificadamente o Contrato ou der causa a sua rescisão, sem prejuízo de indenizar a CONTRATANTE em perdas e danos.

II.1 O valor da multa aplicada, após esgotado o prazo recursal, será deduzido da fatura do mês em que a fase, parcela ou etapa dos serviços for efetivamente concluída. Caso o crédito da CONTRATADA junto à CONTRATANTE seja insuficiente para cobrir a penalidade aplicada, o valor poderá ser cobrado através de competente processo judicial.

II.2 A CONTRATADA, notificada da multa que lhe foi aplicada, terá o prazo de 5 (cinco) dias úteis, a contar da data da notificação, para interpor recurso junto à CONTRATANTE.

II.3 A não renovação, tempestivamente, da Garantia de Cumprimento do Contrato ensejará a suspensão de pagamentos até a regularização do respectivo documento, independentemente da aplicação das sanções contratuais.

III. Suspensão temporária de participação em licitação com o município de Fortaleza por prazo na o superior a 05 (cinco) anos.

IV. Declaração de inidoneidade para licitar ou contratar com o Município de Fortaleza enquanto perdurarem os motivos determinantes da punição ou até que seja promovida a reabilitação perante a própria autoridade que aplicou a penalidade, que será concedida sempre que o contratado ressarcir

o Município de Fortaleza pelos prejuízos resultantes e após decorrido o prazo da sanção aplicada com base no inciso anterior.

16.2. Se não for possível o pagamento da multa por meio de descontos dos créditos existentes, a CONTRATADA recolherá a multa por meio de Documento de Arrecadação Municipal (DAM), podendo ser substituído por outro instrumento legal, em nome do órgão CONTRATANTE. Se não o fizer, será cobrado em processo de execução.

16.3. Sem prejuízo das penalidades previstas nos subitens precedentes deste Edital, a Central de Licitações da Prefeitura de Fortaleza poderá desclassificar a PROPOSTA DE PERCENTUAL DE DESCONTO ou desqualificar o licitante sem que isto gere direito indenizatório ou de reembolso, caso tome conhecimento de fato ou circunstância que desabone a idoneidade comercial ou afete a capacidade financeira, técnica, jurídica ou de produção do licitante.

16.3.1. Sendo o ato praticado pela CPL poderá esta reconsiderar a punição aplicada, ou fazer subir o recurso à autoridade competente, devidamente informada, que decidirá pelo seu provimento ou não.

16.4. As penalidades aplicadas ao licitante serão obrigatoriamente registradas no Cadastro de Fornecedores da Central de Licitações da Prefeitura de Fortaleza.

16.5. A penalidade de suspensão do direito de licitar e contratar com a União, Estados, Distrito Federal ou Municípios, prevista neste Edital, poderá ser estendida aos diretores, responsáveis legais e sócios que façam parte do ato constitutivo do licitante.

16.6. O valor da devolução pertinente às multas aplicadas, face ao provimento de recurso, será corrigido pelo Índice Nacional de Preços ao Consumidor Amplo – IPCA.

16.7. O licitante que, injustificada e infundadamente se insurgir contra a decisão da CPL ou autoridade superior, quer através da interposição de recurso administrativo ou ação judicial fica, desde logo, ciente que, caso seja o seu pedido indeferido, poderá ser acionado judicialmente para reparar danos causados à Prefeitura Municipal de Fortaleza, em razão de sua ação procrastinatória.

17. DAS DISPOSIÇÕES FINAIS

17.1. Lavrar-se-ão atas das sessões realizadas que, depois de lidas e aprovadas, serão assinadas pela CPL e pelos representantes dos licitantes presentes.

17.1.1. Nas atas das sessões públicas deverá constar o registro das licitantes participantes, das propostas apresentadas, da análise da documentação de habilitação, da(s) vencedora(s) e da manifestação da intenção de interposição de recurso(s), se for o caso.

17.1.2. Os demais atos licitatórios serão registrados no processo da licitação.

17.2. O licitante deverá examinar detidamente as disposições contidas neste Edital e seus Anexos, pois a simples apresentação da PROPOSTA DE PERCENTUAL DE DESCONTO submete o licitante à aceitação incondicional de seus termos, independente de transcrição, bem como representa o conhecimento do objeto em licitação, não sendo aceita alegação de desconhecimento de qualquer pormenor.

17.2.1. No caso de eventual divergência entre o Edital de licitação e seus Anexos, prevalecerão as disposições do primeiro.

EDITAL Nº 2779
RDC PRESENCIAL Nº. 006/2017
PROCESSO Nº P632035/2015

FL. | 34

17.3. Quaisquer despesas, tributos e custos diretos e/ou indiretos omitidos na proposta ou incorretamente cotados serão considerados como inclusos nos preços, não sendo pleitos de acréscimos a esses ou a quaisquer títulos, devendo os respectivos serviços serem fornecidos ao contratante, sem ônus adicionais.

17.4. O licitante é responsável pela fidelidade e legitimidade das informações prestadas e dos documentos apresentados em qualquer fase da licitação. A falsidade de qualquer documento apresentado ou a inverdade das informações nele contidas implicará a imediata desclassificação do licitante que o tiver apresentado ou, caso tenha sido a adjudicatária, a rescisão do instrumento contratual, sem prejuízos das demais sanções cabíveis.

17.5. A Prefeitura Municipal de Fortaleza reserva a si o direito de revogar a presente licitação por razões de interesse público ou anulá-la, no todo ou em parte por vício ou ilegalidade, bem como adiar *sine die* ou prorrogar o prazo para recebimento e/ou abertura da PROPOSTA DE PERCENTUAL DE DESCONTO ou da DOCUMENTAÇÃO DE HABILITAÇÃO, desclassificar qualquer proposta ou desqualificar qualquer licitante caso tome conhecimento de fato que afete a capacidade financeira, técnica ou comercial do licitante, sem que isto gere direito à indenização ou ressarcimento de qualquer natureza.

17.6. É facultado à CPL, em qualquer fase da licitação, desde que não seja alterada a substância da proposta, adotar medidas de saneamento destinadas a esclarecer informações corrigir impropriedades na documentação de habilitação ou complementar a instrução do processo.

17.7. Quaisquer informações, com relação a este Edital e seus Anexos, poderão ser obtidas através do telefone nº (085) 3452-3477 ou no site: compras.fortaleza.ce.gov.br.

17.8. Todas as informações, atas e relatórios pertinentes a presente licitação serão disponibilizadas no site constante do item precedente.

17.9. Na hipótese de não conclusão do processo licitatório dentro do prazo de validade da proposta, deverá o licitante, independente de comunicação formal da CPL, revalidar, por igual período, o documento, sob pena de ser declarada desistente do feito licitatório.

17.10. O CONTRATADO deverá conceder livre acesso aos seus documentos e registros contábeis, referentes ao objeto da licitação, para os servidores ou empregados do órgão ou entidade contratante e dos órgãos de controle interno e externo.

17.11. Para dirimir quaisquer dúvidas ou questões relacionadas com este Edital ou o Contrato vinculado a esta licitação, a empresa licitante deve se subordinar ao foro da Comarca de Fortaleza, Capital do Estado do Ceará.

Fortaleza, CE, _____ de _____ de 2017.

Antonia Dalila Saldanha de Freitas
Secretária Municipal da Educação

Aprovação expressa da Coordenadoria Jurídica

ANEXO I – PROJETO BÁSICO

Reforma de 01 (uma) quadra em estrutura de alumínio, na EM Frei Tito de Alencar Lima, Unidade Educacional do Município de Fortaleza – CE.

1. SOLICITANTE:

1.1. Secretaria Municipal da Educação – SME / Coordenadoria de Infraestrutura.

2. OBJETO:

2.1. O objeto da presente licitação é a contratação de empresa(s) especializada(s) para execução de Reforma de 01 (uma) quadra poliesportiva utilizando estrutura metálica de alumínio, na EM Frei Tito de Alencar Lima, Unidade Educacional do Município de Fortaleza – CE, com o fornecimento de materiais, conforme condições especificadas neste Termo de Referência.

3. CONTRATAÇÃO

3.1. DA NECESSIDADE DA CONTRATAÇÃO:

A Secretaria Municipal de Educação prevê um conjunto de investimentos no âmbito da Rede Pública de Ensino municipal, visando melhorar as condições de infraestrutura para o desenvolvimento da educação. Um dos eixos destes investimentos é a reforma de cobertura de quadras escolares.

3.2. DA OPÇÃO PELO USO DO RDC:

A presente licitação se dará pelo Regime Diferenciado de Contratações Públicas – RDC disciplinado pela Lei nº 12.462, de 04 de agosto de 2011, regulamentado pelo Decreto nº 7.581, de 11 de outubro de 2011, e alterado pela Lei nº 12.688, de 2012 e pela Lei nº 12.722, de 2012.

O Regime Diferenciado de Contratação – RDC foi estabelecido pela Lei 12.462 de 04 de agosto de 2011 com o objetivo de garantir maior celeridade às licitações e contratações e, conseqüentemente, ampliar a eficiência nas contratações públicas.

Inicialmente instituída apenas e tão somente para viabilizar eventos de grande complexidade, como a Copa das Confederações e a Copa do Mundo, o regime instituído pela citada lei acabou por ser estendido às obras de saúde e educação, exatamente porque, em sendo serviços da Administração Pública que atendem a necessidades primordiais dos administrados, a estrutura indispensável à execução, de forma minimamente satisfatória destes serviços, deve ser constituída de forma célere e eficiente, sob pena de prejuízo irreparável aos administrados, pois saúde e educação não podem esperar.

A possibilidade de contratação de obras e serviços de engenharia através do RDC no âmbito dos sistemas públicos de ensino foi introduzida na Lei 12.462/2011 pela Lei 12.722/2012, que acrescentou ao artigo 1º o parágrafo 3º.

A opção na presente licitação é pelo RDC Presencial, tendo em vista a necessidade premente desta obra e o exíguo tempo para a execução em decorrência de prazos estabelecidos no Termo de Compromisso PAR202336/2011, parte integrante do processo administrativo que deu origem a este procedimento. O RDC presencial é o regime que melhor se adéqua à situação, sobretudo se considerada a eficiência e a celeridade que tal sistema atribui às contratações pelo Poder Público.

EDITAL Nº 2779
RDC PRESENCIAL Nº. 006/2017
PROCESSO Nº P632035/2015

FL. | 36

Importante ainda ressaltar que a celeridade estabelecida pelo RDC indica a persecução de interesses coletivos qualificados pela otimização do tempo e, conseqüentemente, pela aplicação mais eficiente dos recursos públicos.

O Decreto que regulamenta o RDC estabelece um elenco a ser seguido pela Administração Pública, a fim de que esta possa definir, de modo preciso e satisfatório, as condições da disputa e do contrato a ser executado.

Alguns itens foram significativos para escolha da modalidade:

- Busca por maior simplificação, celeridade, transparência e eficiência nos procedimentos para dispêndio de recursos públicos;
- Aplicar ao Setor Público procedimentos semelhantes ao Setor Privado, fazendo com que a celeridade do trâmite administrativo se reflita em economia e benefício à população.

4. DO CRITÉRIO DE JULGAMENTO E DO REGIME DE EXECUÇÃO

4.1. Esse RDC aplicará como critério de julgamento da proposta vencedora o **MENOR PREÇO**, decorrente do **MAIOR DESCONTO**.

4.2. O Regime de execução da obra será a empreitada por **PREÇO GLOBAL**.

4.2.1. A escolha do regime de execução da obra não é decisão de livre arbítrio do gestor, uma vez que deve ser pautada pelo interesse público e estar motivada, pois impactará nas relações entre contratado e CONTRATANTE, a exemplo das medições do contrato firmado, futuros aditivos, dentre outros fatores relacionados à gestão do contrato. Logo decorre desse entendimento a constatação de que não existiria, em tese, um regime de execução melhor que outro, e sim um regime que, no caso concreto, seria mais adequado e melhor atende ao interesse público.

4.2.2. A Lei 8.666/1993 determina o uso da empreitada por preço global quando se contrata a execução da obra ou serviço por preço certo e total, logo esse regime é indicado quando os quantitativos dos serviços a serem executados puderem ser definidos com um alto grau de precisão. Por isso, pressupõe uma definição minuciosa de todos os componentes da obra, de modo que seus custos possam ser estimados com uma margem mínima de incerteza.

4.2.3. Foram elaborados projetos com detalhamentos, por conseguinte verifica-se que o regime mais adequado é o de "empreitada por preço global", visto que o projeto básico apresenta alto grau de detalhamento e os custos podem ser estimados com maior de precisão.

5. ESPECIFICAÇÕES E QUANTITATIVOS DOS SERVIÇOS:

5.1. Lote único- EM Frei Tito de Alencar Lima

5.1.1. Reforma da quadra poliesportiva, utilizando estrutura metálica de alumínio, coberta com telha de alumínio.

5.2. Os Projetos, as especificações, os quantitativos da Planilha Orçamentária e demais documentos técnicos elaborados pela Coordenadoria de Infraestrutura para a execução da obra e que acompanham este Termo de Referência deverão passar por criteriosa análise e comparação feitas pelas CONCORRENTES, cabendo-lhes conferi-los e, ainda na fase de licitação, apresentar as observações necessárias que visem a corrigi-los nas eventuais ocorrências.

5.2.1. Os quantitativos estimados em projeto não poderão ser alterados pela CONCORRENTE, exceto quando devidamente estabelecido em ERRATA e/ou ESCLARECIMENTO DE DÚVIDAS.

6. ESTIMATIVA DE CUSTO:

6.1. O valor global orçado dos serviços é de **R\$ 652.764,68** (Seiscentos e Cinquenta e Dois Mil, Setecentos e Sessenta e Quatro Reais e Sessenta e Oito Centavos);

6.2. O orçamento estimado utilizou as Composições de Custos Unitários, os Coeficientes e os Preços dos Insumos da tabela do **Sistema Nacional de Pesquisa de Custos e Índices da Construção Civil (SINAPI)**, região: Fortaleza-CE, data-base: Maio/2017, mantido e divulgado pela Caixa Econômica Federal (CEF);

6.3. No valor orçado foram consideradas as seguintes taxas de Bonificação e Despesas Indiretas (BDI) e de Encargos Sociais:

- a) BDI – 26,24% (vinte e seis vírgula vinte e quatro por cento);
- b) Encargos Sociais – 88,66% (oitenta e oito vírgula sessenta e seis por cento).

6.4. Cada CONCORRENTE deverá elaborar o orçamento, por sua inteira responsabilidade, contendo, Orçamento Sintético, Orçamento Analítico e Cronograma Físico-Financeiro, BDI e Encargos Sociais de acordo com as planilhas orçamentárias do CONTRATANTE, em anexo.

7. DA DOTAÇÃO ORÇAMENTÁRIA:

7.1. As despesas decorrentes desta licitação correrão pela fonte de recursos da Secretaria Municipal de Educação - SME, a ser informada no Edital de licitação.

8. DESCRIÇÃO DOS SERVIÇOS:

8.1. Os principais itens de serviços a serem realizados são:

- a) ESTRUTURA TIPO ESPACIAL EM ALUMINIO ANODIZADO, VÃO DE 20M (PORTICOS, TRAVAMENTOS E CHAPAS);
- b) COBERTURA COM TELHA ONDULADA DE ALUMINIO, ESPESSURA DE 7 MM;
- c) PISO INDUSTRIAL ALTA RESISTENCIA, ESPESSURA 12MM, INCLUSO JUNTAS DE DILATAÇÃO PLÁSTICAS E POLIMENTO MECANIZADO;

Na elaboração do presente documento foram considerados todos os serviços e materiais necessários à execução completa da obra. Deve-se atentar que nem todos os serviços aqui descritos são aplicáveis a todos os setores da edificação devendo se consultar sempre o projeto e a planilha orçamentária sintética que são partes integrantes do presente processo.

9. DOS PRAZOS E DAS CONDIÇÕES DE EXECUÇÃO DOS SERVIÇOS:

9.1. Os serviços da reforma da quadra em estrutura de alumínio na EM Frei Tito de Alencar Lima terão início após a emissão da Ordem de Serviços pela Secretaria Municipal de Educação (SME), **com prazo de até 120 dias (cento e vinte) para sua conclusão.**

9.2. A CONTRATADA obrigará-se a desenvolver os serviços sempre em regime de atendimento às solicitações da Coordenação de Infraestrutura da SME, devendo esta prestar todos os informes e esclarecimentos solicitados.

9.3. A CONTRATADA deverá seguir os projetos e as especificações elaborados pela Secretaria Municipal de Educação (SME), bem como os itens relacionados nas planilhas de quantidade e preços, todos em anexo.

EDITAL Nº 2779
RDC PRESENCIAL Nº. 006/2017
PROCESSO Nº P632035/2015

FL. | 38

- 9.4.** A Secretaria Municipal da Educação – SME providenciará o Contrato e emitirá a ordem de serviço para a realização do mesmo.
- 9.5.** Todas as despesas referentes aos serviços, mão-de-obra em horário comercial e extra (noite, fim-de-semana e feriados), equipamentos, materiais, ferramentas, limpeza, combustíveis ou fretes, transportes horizontais ou verticais, impostos, encargos trabalhistas, previdenciários, fiscais ou comerciais, licenças, multas, danos ao patrimônio público ou a terceiros, enfim, taxas de qualquer natureza, ficarão a cargo da CONTRATADA, bem como prêmios de seguros.
- 9.6.** A administração, no encaminhamento da execução dos serviços, ficará a cargo de um Engenheiro designado pela CONTRATADA, de acordo com a necessidade da obra, no local dos serviços, devendo ser auxiliado por encarregado destes em tempo integral.
- 9.7.** Todos os materiais e serviços deverão estar de acordo com as especificações, normas vigentes da Associação Brasileira de Normas Técnicas (ABNT) e das Concessionárias locais.
- 9.8.** A liberação das faturas correspondentes aos serviços efetivamente executados dependerá sempre da aprovação da fiscalização da obra, por meio de planilha de medição.
- 9.9.** O desentulho deverá ser feito durante todo o decorrer do serviço, assim se faça necessário, para que mantenha o canteiro, sempre limpo, apresentando boa aparência e condições mínimas de higiene.
- 9.10.** A CONTRATADA manterá um livro “Diário de Ocorrências”, onde serão anotados os registros diários, recomendações e observações por parte da fiscalização e do engenheiro ou supervisor geral, representante da CONTRATADA, bem como, as ocorrências e eventos que possam comprometer o andamento dos trabalhos.
- 9.11.** Possível acréscimo de serviços, não previstos em orçamento, deverá ter prévio conhecimento e aprovação da Coordenadoria de Infraestrutura da Secretaria Municipal de Educação.
- 9.12.** O pessoal utilizado pela CONTRATADA não terá vínculo empregatício com a Secretaria Municipal da Educação – SME, cabendo à CONTRATADA todo e qualquer ônus decorrente de relação de emprego, encargos sociais, seguros contra acidente e quaisquer exigências das leis trabalhistas e previdenciárias.
- 9.13.** A CONTRATADA deverá atender de imediato as solicitações quanto às substituições de pessoal, quando considerados inconvenientes ou inadequados para a prestação dos serviços.
- 9.14.** A CONTRATADA deverá prestar todos os esclarecimentos que forem solicitados pela CONTRATANTE, cujas reclamações se obrigam prontamente a atender.
- 9.15.** A CONTRATADA deverá assumir todos os possíveis danos, tanto físicos, quanto materiais causados à CONTRATANTE ou a terceiros, advindos de imperícia, negligência ou às normas de segurança quando da execução dos serviços.
- 9.16.** As pessoas a serviço da empresa CONTRATADA deverão estar sempre identificadas através de crachá e fardamento.
- 9.17.** A CONTRATADA deverá, obrigatoriamente, fornecer todos os equipamentos de segurança (EPs) em quantidades suficientes a seus funcionários e exigir-lhes o uso, sempre que o produto ou atividade demandar, de acordo com as Normas de Segurança e Medicina do Trabalho.
- 9.18.** Serão de responsabilidade exclusiva da empresa CONTRATADA os custos com transporte e quaisquer outros encargos decorrentes da entrega do material, inclusive da mão de obra empregada.
- 9.19.** Os atrasos ocasionados por motivo de força maior ou caso fortuito, desde que justificados **até 02 (dois) dias úteis** antes do término do prazo de execução, e aceitos pela CONTRATANTE, não serão considerados como inadimplemento contratual.

EDITAL Nº 2779
RDC PRESENCIAL Nº. 006/2017
PROCESSO Nº P632035/2015

FL. | 39

9.20. A CONTRATADA é obrigada a reparar, corrigir, remover, construir, ou substituir, em até 10 (dez) dias, às suas expensas no total ou em parte o objeto do contrato em que se verificarem vícios, defeitos ou incorreções resultantes da execução da obra ou de materiais empregados.

9.21. Cabe à CONTRATADA, permitir e facilitar à fiscalização a inspeção ao local da obra, em qualquer dia e hora, devendo prestar todos os informes e esclarecimentos solicitados.

9.22. A CONTRATADA não poderá, em nenhuma hipótese, iniciar a obra sem a devida liberação da Secretaria Municipal de Educação, através da emissão da Ordem de Serviços e liberação da Coordenadoria de Infraestrutura, no local da mesma. Qualquer ação por parte da empresa, que implique em desobediência a esta recomendação, será de total responsabilidade da mesma, não cabendo à Secretaria Municipal de Educação nenhum ônus.

9.23. A CONTRATADA deverá ao final da obra, apresentar o Termo de Obra Concluída, o "AS BUILT" quando solicitado pela Secretaria Municipal de Educação, por meio eletrônico em programa AUTOCAD ou compatível, através de CD/DVD identificado com o nome da empresa e da obra, número de contrato, e uma via impressa e assinada pelo representante técnico da construtora e a ART de execução, todas encadernadas e com capa de identificação da obra, número de contrato, empresa executora, logomarca do Município e da empresa, devidamente assinados e com data, sendo esta, uma condicionante para a liberação da última parcela;

9.24. Assegurar o bom andamento dos serviços em consonância com as normas e padrões existentes sobre o assunto, incluindo treinamento de pessoal, recursos para prevenção de acidentes, procedimentos nos casos de acidentes, transporte de pessoal, arrumação e limpeza.

9.25. No desenvolvimento dos serviços a CONTRATADA deverá observar as normas de segurança do trabalho, assumindo inteira responsabilidade por quaisquer danos oriundos do descumprimento dessas obrigações.

10. QUALIFICAÇÃO TÉCNICA:

10.1. Prova de inscrição ou registro do licitante, junto ao Conselho Regional de Engenharia, Arquitetura e Agronomia – CREA, da localidade da sede do proponente;

10.2. A licitante, para fins de comprovação da capacidade técnico-operacional e profissional, deverá apresentar:

10.2.1. Capacidade técnico-operacional: Atestado(s) devidamente registrado(s) no CREA da região onde os serviços foram executados, acompanhado(s) da(s) respectiva(s) Certidão(ões) de Acervo Técnico – CAT, expedida(s) por esse Conselho, que comprove que a CONCORRENTE tenha executado, para órgão ou entidade da administração pública, direta ou indireta, federal, estadual, municipal ou do Distrito Federal, ou ainda para empresa privada, obras/serviços de características técnicas similares às do objeto da presente licitação, cujas parcelas de maior relevância técnica e de valores significativos são:

a) ESTRUTURA TIPO ESPACIAL EM ALUMINIO ANODIZADO, VÃO DE 20M (PORTICOS, TRAVAMENTOS E CHAPAS);

b) COBERTURA COM TELHA ONDULADA DE ALUMINIO, ESPESSURA DE 7 MM;

c) PISO INDUSTRIAL ALTA RESISTENCIA, ESPESSURA 12MM, INCLUSO JUNTAS DE DILATAÇÃO PLÁSTICAS E POLIMENTO MECANIZADO;

10.2.2. Capacidade Técnico-Profissional: Comprovação de que a empresa possui em quadro permanente, na data prevista para a entrega dos envelopes, profissional de nível superior ou outro devidamente reconhecido pela entidade competente, detentor de Atestado de Responsabilidade

EDITAL Nº 2779
RDC PRESENCIAL Nº. 006/2017
PROCESSO Nº P632035/2015

FL. | 40

Técnica por execução de obra ou serviço de característica semelhantes aos serviços objeto da licitação, cujas parcelas mais relevantes são:

- a) ESTRUTURA TIPO ESPACIAL EM ALUMINIO ANODIZADO, VÃO DE 20M (PORTICOS, TRAVAMENTOS E CHAPAS);
- b) COBERTURA COM TELHA ONDULADA DE ALUMINIO, ESPESSURA DE 7 MM;
- c) PISO INDUSTRIAL ALTA RESISTENCIA, ESPESSURA 12MM, INCLUSO JUNTAS DE DILATAÇÃO PLÁSTICAS E POLIMENTO MECANIZADO;

Anexo : **Demonstração de Parcela de Maior Relevância e Valor Significativo**

10.3. No caso de o profissional não constar da relação de responsável(is) técnico(s) junto ao CREA, o acervo do profissional será aceito, desde que ele comprove vínculo empregatício com o licitante, através de um dos seguintes documentos:

a) Carteira de Trabalho e Previdência Social (CTPS), Ficha ou Livro de Registro de Empregados (FRE) que demonstrem a identificação do profissional, Guia de Recolhimento do FGTS onde conste o(s) nome(s) do(s) profissional(ais), Contrato de Trabalho celebrado de acordo com a legislação civil comum, ou ainda, Contrato Social do licitante em que conste o profissional como sócio.

10.4. Quando a CERTIDÃO DE ACERVO TÉCNICO emitida pelo CREA não explicitar com clareza os serviços objeto do acervo técnico, esta deverá vir acompanhada do seu respectivo Atestado, devidamente registrado e reconhecido pelo CREA.

10.5. Alvará de Funcionamento da Empresa expedido por órgão público municipal da sede ou domicílio do licitante.

11. DA VISITA TÉCNICA:

11.1. A empresa licitante poderá realizar visita técnica prévia ao(s) local(is) da(s) obra(s) onde os serviços serão executados, examinar os projetos, especificações e planilhas de quantidade e preços, tomando conhecimento de todos os detalhes e peculiaridades que julgar convenientes, nos termos do inciso III, do artigo 30, da Lei 8.666/93 e suas alterações, não podendo alegar, posteriormente, desconhecimento e / ou eventuais dificuldades de execução de qualquer parte dos serviços ora licitados.

11.2. Os dias e horários da visita técnica deverão ser **previamente agendados com antecedência de até 2 (dois) dias úteis antes da data marcada para abertura das propostas** com a Secretaria Municipal de Educação – Coordenadoria de Infraestrutura pelo telefone (85) 3459-5959, ou na própria Secretaria, de segunda à sexta feira, das 12.00 às 17.00 horas, na Avenida Desembargador Moreira Nº 2875, Bairro Dionísio torres, Fortaleza/CE.

11.3. Após a visita será emitida Declaração de Vistoria pela Prefeitura Municipal de Fortaleza, através da Secretaria Municipal da Educação – Coordenadoria de Infraestrutura, a que está circunscrito o objeto a ser licitado em nome do licitante de que ela, preferencialmente, por intermédio de integrante do seu quadro de Responsáveis Técnicos, visitou os locais onde serão executados os serviços, tomando conhecimento de todos os aspectos que possam influir direta ou indiretamente na execução dos mesmos, até o último dia útil imediatamente anterior à data de apresentação das PROPOSTAS;

11.4. A empresa licitante, a seu critério, poderá declinar da visita, sendo, neste caso, necessário apresentar DECLARAÇÃO formal assinada pelo responsável, sob as penalidades da lei, de que tem pleno conhecimento das condições e peculiaridades inerentes à natureza dos trabalhos e sobre o local do serviço, assumindo, total e incondicional RESPONSABILIDADE por esta declaração, ficando

EDITAL Nº 2779
RDC PRESENCIAL Nº. 006/2017
PROCESSO Nº P632035/2015

FL. | 41

impedida, no futuro, de pleitear por força do conhecimento declarado, quaisquer alterações contratuais, de natureza técnica e/ou financeira e obrigada a executar os serviços em conformidade com todas as condições e exigência estabelecidas nesta licitação.

12. DAS OBRIGAÇÕES DA CONTRATADA:

12.1. Colocar no local do canteiro de obras placas indicativas de fácil visualização, conforme modelo fornecido pelo CONTRATANTE com as referências necessárias à divulgação do empreendimento e cumprimento da legislação.

12.2. A CONTRATADA assumirá total responsabilidade por danos causados à Secretaria Municipal de Educação- SME ou a terceiros, decorrentes da execução das obras/serviços, isentando o CONTRATANTE de todas as reclamações que possam surgir, sejam elas resultantes de atos de seus prepostos ou de quaisquer pessoas físicas ou jurídicas empregadas ou ajustadas na execução da obra.

12.3. A eventual aceitação da obra/serviços por parte do CONTRATANTE não eximirá a CONTRATADA da Responsabilidade de quaisquer erros, imperfeições ou vícios que eventualmente venham a se verificar posteriormente, circunstâncias em que as despesas de conserto ou modificação correrão por conta exclusiva da CONTRATADA.

12.4. A CONTRATADA será responsável pela vigilância no local da execução da obra.

12.5. Obriga-se a CONTRATADA a manter, durante toda a execução do contrato, em compatibilidade com as obrigações com ele assumidas, todas as condições de habilitação e qualificação exigidas neste termo.

12.6. A CONTRATADA deverá utilizar para a execução dos serviços pessoal e ferramentas próprias.

12.7. A CONTRATADA é responsável pelos encargos trabalhistas, previdenciários, fiscais ou comerciais resultantes da execução do Contrato.

12.7.1. A inadimplência da CONTRATADA em relação aos encargos trabalhistas, previdenciários, fiscais e/ou comerciais não transfere à Administração Pública a responsabilidade por seu pagamento, nem poderá onerar o objeto do contrato ou restringir a regularização e o uso da obra.

12.8. Tomar todas as providências necessárias a fiel execução dos serviços que componham cada etapa/serviço a ser definidas nas Ordens de Serviço;

12.9. Promover a prestação dos serviços dentro dos parâmetros e rotinas estabelecidas em observância às normas legais e regulamentares aplicáveis e as recomendações aceitas pela boa técnica;

12.10. Executar o serviço em conformidade com as condições deste instrumento.

12.11. Aceitar, nas mesmas condições contratuais, os percentuais de acréscimos ou supressões limitados ao estabelecido no §1º do art. 65 da Lei Federal nº 8.666/1993, tomando-se por base o valor contratual.

12.12. Responsabilizar-se pelos danos causados diretamente à CONTRATANTE ou a terceiros, decorrentes da sua culpa ou dolo, quando da execução do objeto, não podendo ser arguido para efeito de exclusão ou redução de sua responsabilidade o fato da CONTRATANTE proceder à fiscalização ou acompanhar a execução do contrato.

12.13. Prestar imediatamente as informações e os esclarecimentos que venham a ser solicitados pela CONTRATANTE, salvo quando implicarem em indagações de caráter técnico, hipótese em que serão respondidas no **prazo máximo de 24 (vinte e quatro) horas.**

- 12.14.** Responsabilizar-se por todas as despesas decorrentes de defeitos ou outros vícios constatados nos serviços.
- 12.15.** Responsabilizar-se integralmente pela observância do dispositivo no título II, capítulo V, da CLT, e na Portaria n.º 3.460/77, do Ministério do Trabalho, relativos à segurança e higiene do trabalho, bem como a Legislação correlata em vigor a ser exigida.
- 12.16.** Não transferir a outrem, no todo ou em parte, a execução do objeto, sem prévia e expressa autorização da Coordenadoria de Infraestrutura, sendo que a responsabilidade técnica caberá sempre à CONTRATADA, em qualquer caso, não sendo transferida sob nenhum pretexto.
- 12.17.** No decorrer da execução do objeto será exigido a boa conduta e o zelo dos dirigentes e funcionários da empresa fornecedora para com a Secretaria Municipal de Educação- SME, ficando esta obrigada a disponibilizar meios práticos e eficientes que facilitem a comunicação entre ambos.
- 12.18.** Obedecer a todas as recomendações com relação à Segurança do Trabalho contidas na Norma Regulamentadora NR-18, aprovada pela portaria 3.214 de 08-06-78, do Ministério do Trabalho, publicada no DOU de 06-07-78 (Suplemento) e posteriormente a qualquer outra Norma que venha a substituí-la ou modificá-la.
- 12.19.** Fornecer e exigir que os seus funcionários utilizem efetivamente os Equipamentos de Proteção Individual.
- 12.20.** Cumprir os serviços com zelo, perfeição, higiene, eficiência e pontualidade.
- 12.21.** A empresa deverá cumprir rigorosamente o prazo estabelecido no contrato, qualquer motivo de paralisação dos serviços deverá ser comunicado, por escrito, através de ofício encaminhado à Coordenadoria de Infraestrutura da Secretaria Municipal de Educação ou através de anotação no Diário de Obras, com antecedência mínima de 15 (quinze) dias.

13. DAS OBRIGAÇÕES DA CONTRATANTE:

- 13.1.** Expedir autorização de serviços.
- 13.2.** Designar um servidor para fiscalizar a execução do contrato.
- 13.3.** Acompanhar e fiscalizar os serviços e material a ser fornecido através de servidor (Gestor) devidamente designado para tal.
- 13.4.** Anotar, em registro próprio, todas as ocorrências relacionadas com a execução do CONTRATO, determinando o que for necessário à regularidade das faltas ou defeitos observados.
- 13.5.** Prestar as informações e os esclarecimentos porventura necessários.
- 13.6.** Promover o pagamento dos serviços à CONTRATADA.
- 13.7.** Notificar a CONTRATADA quando: da realização de serviços sem qualidade técnica e/ou com utilização de material de qualidade inferior; pelo não cumprimento de prazos; pelo acabamento realizado e por todo e qualquer vício que coloque em risco a execução e entrega do objeto.
- 13.8.** Aplicar as penalidades previstas em Lei e nestes instrumentos.
- 13.9.** Proporcionar todas as condições necessárias para que a CONTRATADA possa cumprir suas obrigações dentro dos prazos e condições estabelecidas no Contrato.
- 13.10.** Atestar as respectivas Notas Fiscais/Faturas de Serviços de Medição, com as ressalvas e/ou glosas que se fizerem necessárias.
- 13.11.** Rejeitar, no todo ou em parte, os serviços executados e/ou os equipamentos instalados que estejam em desacordo com as respectivas especificações e ou Normas.

EDITAL Nº 2779
RDC PRESENCIAL Nº. 006/2017
PROCESSO Nº P632035/2015

FL. | 43

13.12. Fiscalizar o cumprimento das obrigações assumidas pela CONTRATADA, inclusive quanto à continuidade da prestação dos serviços, que, ressalvados os casos de força maior, justificados e aceitos pela CONTRATANTE, que não devem ser interrompidos.

13.13. Emitir pareceres em todos os atos relativos à execução do contrato, em especial, aplicação de sanções, alterações e repactuações.

13.14. Proporcionar à CONTRATADA todas as condições necessárias ao pleno cumprimento das obrigações decorrentes do objeto contratual, consoante estabelece a Lei no 8.666/1993 e suas alterações posteriores.

13.15. Fiscalizar a execução do objeto contratual, através da Coordenadoria de Infraestrutura, podendo, em decorrência, solicitar providências da CONTRATADA, que atenderá ou justificará de imediato.

14. FISCALIZAÇÃO:

14.1. A fiscalização da execução da obra será feita pelo CONTRATANTE, através de seus representantes, de forma a fazer cumprir, rigorosamente, os projetos, os prazos e condições deste Termo de Referência, a proposta e as disposições do contrato.

14.2. Fica a CONTRATADA obrigada a permitir e facilitar, a qualquer tempo, a fiscalização dos serviços objeto do presente Contrato, facultando o livre acesso ao seu escritório, bem como aos depósitos, instalações, registros e documentos pertinentes com o negócio ora contratado, sem que essa fiscalização importe, a qualquer título, em responsabilidade por parte da Secretaria Municipal de Educação - SME.

14.3. A fiscalização verificará o cumprimento dos projetos, das especificações e aplicações, bem como a quantidade, qualidade e aceitabilidade dos serviços.

14.4. A fiscalização poderá a qualquer tempo, solicitar a substituição de componentes da equipe da CONTRATADA, mediante justificativa, devendo o atendimento ser feito no prazo máximo de 05 (cinco) dias corridos.

14.5. A fiscalização poderá sustar a execução de qualquer trabalho que esteja sendo feito em desacordo com disposto no CONTRATO.

14.6. Fica acordado que a fiscalização não terá qualquer poder para eximir a CONTRATADA de qualquer obrigação prevista neste instrumento.

14.7. A presença da fiscalização no local dos serviços não diminuirá a responsabilidade da empresa CONTRATADA em qualquer ocorrência, atos, erros e/ou omissões, verificados no desenvolvimento dos trabalhos, ou a eles relacionados.

14.8. A execução do Contrato deverá ser acompanhada e fiscalizada por um GESTOR representante da CONTRATADA especialmente designado para tal fim.

14.9. Havendo necessidade de correção de serviços contratados, a Contratada se compromete a corrigi-los e ou refazê-los sem ônus para o CONTRATANTE/INTERVENIENTE, devendo o mesmo proceder a nova fiscalização.

14.10. As decisões e providências que ultrapassarem a competência da fiscalização do CONTRATANTE deverão ser levadas aos seus superiores, em tempo hábil, para a adoção das medidas convenientes.

15. DO PAGAMENTO:

15.1. O pagamento far-se-á por meio de fatura/nota fiscal, expedida pela CONTRATADA de acordo

com os serviços efetivamente realizados e aceitos pelo CONTRATANTE.

15.2. É vedada a antecipação de pagamentos sem a contraprestação dos serviços.

15.3. Os preços propostos serão fixos, não cabendo à CONTRATADA pleitear reajuste durante a execução do contrato, ressalvado o que dispõe a Cláusula 16 - REAJUSTAMENTO.

15.4. Os pagamentos serão efetuados pela Secretaria Municipal da Educação com a entrega dos seguintes documentos, que serão retidos pela CONTRATANTE:

a. Nota fiscal/fatura emitida pela CONTRATADA de acordo com os serviços efetivamente realizados e aceitos pelo CONTRATANTE;

b. Cópia de folha de pagamento referente exclusivamente aos segurados prestadores de mão de obra de que trata a nota fiscal/fatura, ou folha de pagamento normal com indicações desses segurados;

c. Cópia autenticada da guia de recolhimento das contribuições incidentes sobre a remuneração dos segurados, de que trata a letra "b" acima devidamente quitada por instituição bancária;

d. Prova de regularidade para com as Fazendas Federal, a qual abrange as contribuições sociais previstas na Lei Federal 8.212/1991, conforme Portaria MF n º 358 de 5 de setembro de 2014, Estadual e Municipal, o Fundo de Garantia por Tempo de Serviço (FGTS).

e. Prova de inexistência de débitos inadimplidos perante a Justiça do Trabalho, mediante a apresentação de Certidão Negativa, nos termos do título VII-A da Consolidação das Leis do Trabalho, aprovado pelo Decreto-Lei 5.452, 1º de maio de 1943.

f. Planilha de medição;

g. Projeto iluminado;

h. Diário de obra;

i. Relatório fotográfico;

j. CD com a medição, projeto iluminado e relatório fotográfico.

15.5. Os pagamentos serão feitos em parcelas mensais, no prazo de 30 (trinta) dias após o mês da realização dos serviços, com base nos certificados de medições realizados, após as conferências e autorizações, segundo as exigências administrativas em vigor. Se tais medições forem inferiores às previsões do cronograma físico-financeiro, a Secretaria Municipal de Educação pagará somente os valores das medições efetivamente conferidas.

15.6. Somente serão pagos as obras/serviços, efetivamente executadas e materiais efetivamente aplicados;

15.7. Os valores referentes aos serviços que forem rejeitados, relativos a uma medição, serão retidos e só serão pagos após a CONTRATADA refazê-los.

15.8. O primeiro pagamento só será feito após a apresentação ao órgão ou entidade licitadora da documentação referente a licenças, seguros, alvarás e matrícula dos serviços de engenharia no CREA e INSS.

15.9. É vedada a antecipação de pagamento sem a correspondente contraprestação do serviço, contudo, na hipótese de se verificar a necessidade de algum estorno ou ajuste nas medições subsequentes ao efetivo pagamento, o benefício auferido pela Contratada será deduzido dos créditos que a contratada fizer jus.

EDITAL Nº 2779
RDC PRESENCIAL Nº. 006/2017
PROCESSO Nº P632035/2015

FL. | 45

15.10. Só caberá pagamento por serviços acrescidos ou realizados antecipadamente quando previamente autorizados ou determinados por escrito pelo titular da Coordenadoria de Infraestrutura da Secretaria Municipal de Educação ou por quem o mesmo autorizar.

16. REAJUSTAMENTO E ACRÉSCIMOS:

16.1. Somente ocorrerá reajuste para as parcelas que ultrapassem o período de 01 (um) ano da data fixada para apresentação da proposta e caso o adimplemento da obrigação das parcelas a realizar não estejam atrasadas por culpa da CONTRATADA, conforme cronograma físico aprovado pela FISCALIZAÇÃO.

16.2. Os preços contratuais poderão ser reajustados de acordo com o item anterior utilizando a variação do Índice Nacional de Custo da Construção – INCC, coluna 35 (do mês correspondente à data fixada para entrega da proposta), calculado pela Fundação Getúlio Vargas - FGV, e publicado na seção de Índices Econômicos da Revista "Conjuntura Econômica", pela fórmula a seguir relacionada:

$$R = V \times (I - I_0) / I_0$$

Onde:

R = Valor do Reajustamento Procurado;

V = Valor da obra ou serviços medidos a serem reajustados;

I₀ = Índice inicial - refere-se ao índice de custos do mês correspondente à data fixada para entrega da proposta;

I = Índice relativo ao 12º mês após a data da apresentação da proposta..

16.2. Os reajustamentos dos preços propostos estarão ainda sujeitos a Leis Complementares, Medidas Provisórias e Decretos que venham regulamentar novos procedimentos em função das medidas econômicas de interesse do País.

16.3. Serão admissíveis aditivos contratuais no regime de execução contratual por preço global nos casos de alterações de projeto propostas pela administração, fatos imprevisíveis e demais situações previstas na alínea "d" do inciso II do art. 65 da lei de Licitações (manutenção das condições efetivas da proposta).

16.4. A CONCORRENTE que vier a ser contratada ficará obrigada a aceitar, nas mesmas condições contratuais, os acréscimos ou supressões que se fizerem necessários até 50% (cinquenta por cento) do valor inicial do Contrato.

16.5. Nos casos em que os quantitativos foram superestimados, a Administração Pública deve, de ofício, promover sua adequação mediante celebração de aditivo contratual. Admite-se que a contratada pleiteie a não redução do valor global do contrato comprovando haver outros serviços cujos quantitativos estão subestimados, promovendo-se a compensação entre os montantes financeiros.

16.6. Quando constatados, após a assinatura do contrato, erros ou omissões no orçamento relativos a pequenas variações quantitativas nos serviços contratados, em regra, pelo fato de o objeto ter sido contratado por "preço certo e total", não se mostra adequada a prolação de termo aditivo, nos termos do ideal estabelecido no art. 6º, inciso VIII, alínea "a", da Lei 8.666/93.

16.6.1. As alterações contratuais sob alegação de falhas ou omissões em qualquer das peças, orçamentos, plantas, especificações, memoriais e estudos técnicos preliminares do projeto não poderão ultrapassar, no seu conjunto, 10% (dez por cento) do valor total do contrato, computando-se esse percentual para verificação do limite previsto no § 1º do art. 65 da Lei nº 8.666, de 1993 em conformidade com o Acórdão Nº 1977/2013 do TCU-Plenário.

EDITAL Nº 2779
RDC PRESENCIAL Nº. 006/2017
PROCESSO Nº P632035/2015

FL. | 46

16.7. Somente será admissível a celebração de aditivos em obras contratadas pelo regime de preço global, sob o argumento de quantitativos subestimados ou omissões, em situação excepcionalíssima aplicável apenas quando não for possível ao licitante identificar a discrepância no quantitativo do serviço com os elementos existentes neste Termo de Referência.

16.8. Será admitido o percentual de 10% (dez por cento) para a tolerância quantitativa admitida em cada item do orçamento materialmente relevante do empreendimento, que será avaliado de acordo com a metodologia ABC, sendo descabida a celebração de aditivo.

16.8.1 Consideram-se como itens relevantes aqueles que corresponderem a 10% (dez por cento) do número de itens da planilha que somados correspondam ao valor mínimo de 80% (oitenta por cento) do valor total das obras ou serviços de engenharia orçados, excetuados os dos custos dos serviços relativos à mobilização e desmobilização, canteiro e administração da obra.

16.9. Na hipótese de ocorrência do previsto no art. 65, inciso II, alínea “d”, da Lei Nº 8.666/93, a CONTRATADA deverá, primeiramente, observar os prazos de execução que foram pactuados, enquanto for apreciado o pedido de reestabelecimento de equilíbrio econômico-financeiro, sob pena de incorrer em inadimplência, com a consequente aplicação das penalidades legais e as previstas neste Termo de Referência.

17. DAS PENALIDADES:

17.1. Ficará impedida de licitar e contratar com a Prefeitura Municipal de Fortaleza e todas as esferas da Administração Pública Municipal, pelo prazo de até 05(cinco) anos, sem prejuízo das multas previstas neste Termo e Anexos, inclusive e especialmente aquelas contempladas na Matriz de Não Conformidade, bem como das demais cominações legais, garantida prévia e fundamentada defesa, o licitante que:

- a) Convocado dentro do prazo de validade da sua proposta não celebrar o contrato, inclusive nas hipóteses previstas no parágrafo único do art. 40 e no art. 41 da Lei 12.462/2011;
- b) Deixar de entregar a documentação exigida para o certame ou apresentar documento falso;
- c) Ensejar o retardamento da execução ou da entrega do objeto da licitação sem motivo justificado;
- d) Não mantiver a proposta, salvo se em decorrência de fato superveniente, devidamente justificado;
- e) fraudar a licitação ou praticar atos fraudulentos na execução do contrato;
- f) comportar-se de modo inidôneo ou cometer fraude fiscal, ou;
- g) der causa à inexecução total ou parcial do contrato.

17.1.1. No caso de inadimplemento de suas obrigações, a CONTRATADA estará sujeita, sem prejuízo das sanções legais nas esferas civil e criminal, às seguintes penalidades.

I. **Advertência;**

II. **Multas**, estipuladas na forma a seguir:

- a. 0,05% sobre o valor da etapa, por dia que esta exceder o prazo de entrega previsto no cronograma físico, salvo quanto ao último prazo parcial, cuja multa será compreendida na penalidade por inobservância do prazo global;
- b. 0,1% sobre o valor global do Contrato, por dia que exceder ao prazo contratual;
- c. 20% do valor total do Contrato, na hipótese de rescisão do Contrato por culpa da Contratada, sem prejuízos de outras penalidades previstas em lei;

EDITAL Nº 2779
RDC PRESENCIAL Nº. 006/2017
PROCESSO Nº P632035/2015

FL. | 47

- d. 0,0001% do valor global do Contrato, por cada dia que cada equipamento deixar de ser utilizado na obra;
- e. 3% sobre o valor global do Contrato, por descumprimento às recomendações estabelecidas neste edital ou no Contrato, conforme o caso;
- f. 10% do valor global do Contrato, se a Contratada transferir a execução dos serviços a terceiros, no todo ou em parte, sem prévia autorização escrita do titular do órgão ou entidade licitadora;
- g. 5% sobre o valor do Contrato, se a Contratada deixar de atender às recomendações de ordem técnica emitidas pelo órgão ou entidade licitadora.

II.1. A CONTRATADA, notificada da multa que lhe foi aplicada, terá o prazo de 05 (cinco) dias úteis, a contar da data da notificação, para interpor recurso junto à CONTRATANTE;

II.2. O valor da multa aplicada, após esgotado o prazo recursal, será deduzido da fatura do mês em que a fase, parcela ou etapa dos serviços for efetivamente concluída. Caso o crédito da CONTRATADA junto à CONTRATANTE seja insuficiente para cobrir a penalidade aplicada, o valor poderá ser cobrado através de competente processo judicial.

II.3. Da aplicação de multa será a Contratada notificada pelo órgão ou entidade licitadora, tendo, a partir da notificação, o prazo de 10 (dez) dias para recolher a importância correspondente. O pagamento dos serviços não será efetuado à Contratada se esta deixar de recolher multa que lhe for imposta.

II.3.1. A multa aplicada por descumprimento do prazo global será deduzida do pagamento da última parcela e as multas por infrações de prazos parciais serão deduzidas, de imediato, dos valores das prestações a que correspondam.

II.3.2. Os valores resultantes das multas aplicadas por descumprimento de prazos parciais serão devolvidos por ocasião do recebimento definitivo dos serviços, se a Contratada, recuperando os atrasos verificados em fases anteriores do Cronograma Físico, entregar os serviços dentro do prazo global estabelecido.

II.3.3. Todas as multas serão cobradas cumulativamente e independentemente.

II.3.4. Se não for possível o pagamento da multa por meio de descontos dos créditos existentes, a CONTRATADA recolherá a multa por meio de Documento de Arrecadação Municipal (DAM), podendo ser substituído por outro instrumento legal, em nome do órgão CONTRATANTE. Se não o fizer, será cobrado em processo de execução.

II.4. A não renovação, tempestivamente, da Garantia de Cumprimento do Contrato ensejará a suspensão de pagamentos até a regularização do respectivo documento, independentemente da aplicação das sanções contratuais.

III. **Suspensão temporária de participação em licitação e impedimento de contratar** com o município de Fortaleza por prazo não superior a 05 (cinco) anos.

IV. **Declaração de inidoneidade para licitar ou contratar** com o Município de Fortaleza enquanto perdurarem os motivos determinantes da punição ou até que seja promovida a reabilitação perante a própria autoridade que aplicou a penalidade, que será concedida sempre que o contratado ressarcir o Município de Fortaleza pelos prejuízos resultantes e depois de decorrido o prazo da sanção aplicada com base no inciso anterior;

17.2. As penalidades aplicadas ao licitante serão obrigatoriamente registradas no Cadastro de Fornecedores da Central de Licitações da Prefeitura Municipal de Fortaleza;

18. PRAZO DE VIGÊNCIA E EXECUÇÃO DO CONTRATO:

18.1. O prazo de vigência do contrato será de **360 (trezentos e sessenta) dias** consecutivos contados a partir da assinatura do Contrato, devendo ser publicado na forma do parágrafo único do artigo 61, e prorrogável nas hipóteses dos artigos 57 e seguintes, todos da Lei 8.666/93. O **prazo de execução das obras/serviços objeto deste Termo de Referência é de 120 (cento e vinte) dias** consecutivos contados a partir do dia de emissão da Ordem de Serviço.

18.1.1 O “termo inicial”, para contagem do prazo e início dos serviços, contar-se-á a partir da data definida na(s) "Ordem de Serviço", expedida(s) pelo CONTRATANTE, através da Coordenadoria de Infraestrutura.

18.1.2 Na contagem dos prazos, o dia do começo é excluído e incluído o dia do vencimento.

19. DO RECEBIMENTO/ACEITAÇÃO DOS SERVIÇOS:

19.1. Os serviços somente serão recebidos pelo CONTRATANTE após o atendimento de todas as condições estabelecidas neste Termo de Referência, documentos, projetos e orçamento dele integrante, desde que atingido o fim que se destinam, com eficácia e qualidade requerida.

19.2. O Recebimento dos serviços executados pela CONTRATADA será efetivado em duas etapas sucessivas:

- Recebimento Provisório;
- Recebimento Definitivo.

19.3. A CONTRATADA deverá solicitar à Coordenadoria de Infraestrutura, por comunicação escrita e com antecedência mínima de 15 (quinze) dias do término do prazo de execução dos serviços, a vistoria da obra pela FISCALIZAÇÃO para verificação dos serviços executados com fins de Recebimento Provisório.

19.3.1. A FISCALIZAÇÃO poderá recusar o Recebimento Provisório da obra, caso haja não conformidades significativas quanto às especificações.

19.3.2. Nos casos que não impeçam o Recebimento Provisório, as não conformidades serão relacionadas em documento anexo ao termo circunstanciado e deverão estar corrigidas até o Recebimento Definitivo.

19.4. O CONTRATANTE realizará inspeção minuciosa de todos os serviços e obras executadas por meio de profissionais técnicos competentes, acompanhados dos profissionais encarregados pela obra com a finalidade de verificar a adequação dos serviços, constatar e relacionar os arremates, retoques e revisões finais que se fizerem necessários.

19.5. Após tal inspeção, será lavrado o Termo de Recebimento Provisório, em 02 (duas) vias de igual teor e forma, ambas assinadas pela FISCALIZAÇÃO, relatando as eventuais pendências verificadas.

19.6. A CONTRATADA fica obrigada a reparar, corrigir, remover, reconstruir ou substituir, às suas expensas, no todo ou em parte, o objeto em que se verificarem vícios, defeitos ou incorreções resultantes da execução ou materiais empregados, cabendo à FISCALIZAÇÃO não atestar a última e/ou única medição de serviços até que sejam sanadas todas as eventuais pendências que possam vir a ser apontadas no Termo de Recebimento Provisório.

19.7. O Termo de Recebimento Definitivo das obras e/ou serviços contratados será lavrado, pela comissão técnica de recebimento definida pela Coordenadoria de Infraestrutura, em até 90 (noventa) dias corridos após a lavratura do Termo de Recebimento Provisório, desde que tenham sido devidamente atendidas todas as exigências da FISCALIZAÇÃO quanto às pendências observadas e

EDITAL Nº 2779
RDC PRESENCIAL Nº. 006/2017
PROCESSO Nº P632035/2015

FL. | 49

somente após solucionadas todas as reclamações porventura feitas quanto à falta de pagamento a operários ou fornecedores de materiais e prestadores de serviços empregados na execução do contrato.

19.8. O recebimento definitivo do objeto licitado não exige a CONTRATADA, em qualquer época, das garantias concedidas e das responsabilidades assumidas em contrato e por força das disposições legais em vigor (Lei Nº 10.406, de 2002).

19.9. Havendo discrepâncias, incompatibilidades com memoriais e projetos ou performances dos equipamentos abaixo das especificadas, será aberto prazo de 05 (cinco) dias úteis para correções e complementações consideradas necessárias para a realização de nova tentativa de recebimento. Caso seja impossível o cumprimento do prazo citado, a CONTRATADA deverá apresentar, formalmente, justificativa fundamentada que será analisada pela Coordenadoria de Infraestrutura.

19.10. No tempo do Contrato estão incluídos os tempos para recebimento, inclusive aqueles necessários para eventuais correções, caso haja discrepâncias ou incompatibilidades, sob pena de aplicação de sanções cabíveis.

19.11. A obra só se dará por concluída após o término de todas as etapas especificadas, retirada dos entulhos e completa limpeza de todas as áreas trabalhadas. Os detritos resultantes das operações de transporte ao longo de qualquer via pública deverão ser removidos imediatamente pela CONTRATADA, sob suas expensas.

20. PRAZO DE GARANTIA DA OBRA

20.1. Durante 5 (cinco) anos após o Recebimento Definitivo dos serviços e obras, a CONTRATADA responderá por sua qualidade e segurança nos termos do Artigo 618 do Código Civil Brasileiro, devendo efetuar a reparação de quaisquer falhas, vícios, defeitos ou imperfeições que se apresentem nesse período, independentemente de qualquer pagamento do CONTRATANTE.

20.2. A CONTRATADA deverá apresentar o certificado de qualidade de acordo com as normas da ABNT e os padrões técnicos dos materiais, bem como para os equipamentos eletromecânicos e eletroeletrônicos.

20.3. Será considerado como data-base para contagem do período de garantia, tanto da obra bem como dos equipamentos nela instalados, a data da emissão do Termo de Recebimento Definitivo, emitido pela comissão técnica de recebimento.

20.4. A CONTRATADA deverá apresentar após a conclusão dos serviços o Termo de Garantia, pelo prazo de 05 (cinco) anos a contar da data do Recebimento Definitivo, de todos os materiais fornecidos e dos serviços executados, conforme legislação em vigor.

21. DISPOSIÇÕES GERAIS:

21.1. Os serviços objeto deste termo abrangem além do fornecimento de mão-de-obra necessária aos serviços, os seguintes encargos e obrigações:

21.1.1. Anotação de Responsabilidade Técnica do contrato no CREA/CE;

21.1.2. Entrega ao CONTRATANTE de todo material retirado ou substituído, considerado pela Fiscalização como aproveitável.

21.1.3. A Contratada deverá cumprir o limite legal da jornada de trabalho, assim como respeitar todas as determinações contidas nas legislações trabalhista e previdenciária.

**EDITAL Nº 2779
RDC PRESENCIAL Nº. 006/2017
PROCESSO Nº P632035/2015**

FL. | 50

21.1.4. A Contratada deverá apresentar, no prazo de 05 (cinco) dias, contados a partir da Ordem de Serviços, o currículo do engenheiro residente indicado para a obra/serviços caso não seja o signatário da proposta e desde que satisfaça as exigências contidas neste termo.

22. PROJETOS EXECUTIVOS E MEMORIAIS DESCRITIVOS:

22.1. Os projetos executivos e memoriais descritivos encontram-se disponíveis às CONCORRENTES em mídia na Central de Licitações, endereço constante do Edital, e serão entregues à empresa CONTRATADA no momento da assinatura do contrato, igualmente em mídia.

EDITAL Nº 2779
RDC PRESENCIAL Nº. 006/2017
PROCESSO Nº P632035/2015

FL. | 51

ANEXO II - (MODELO)
DECLARAÇÃO DE CUMPRIMENTO DOS REQUISITOS DE HABILITAÇÃO E INEXISTÊNCIA DE FATOS IMPEDITIVOS DE PARTICIPAÇÃO

(PAPEL TIMBRADO DA LICITANTE)

À COMISSÃO PERMANENTE DE LICITAÇÕES DA PREFEITURA DE FORTALEZA - CPL
Ref.: RDC PRESENCIAL Nº 006/CPL/2017

_____ (Razão Social da licitante) _____ (CNPJ Nº),
sediada no (a) _____ (endereço completo), declara, sob as penas da lei, que
cumpre, plenamente, os requisitos de habilitação exigidos no procedimento licitatório referenciado.
Igualmente, declaramos sob as penas da lei, em especial do Art. 36 da Lei 12.462/2011, que nossos
diretores, responsáveis legais ou técnicos, membros de conselho técnico, consultivo, deliberativo ou
administrativo ou sócio, não são empregados ou ocupantes de cargo comissionado da Prefeitura
Municipal de Fortaleza, bem como nossa Empresa não está incurso em nenhum dos impedimentos
elencados no subitem 4.3 do edital da licitação referenciada.

Finalizando, declaramos que temos pleno conhecimento de todos os aspectos relativos à licitação
em causa e nossa plena concordância com as condições estabelecidas no Edital da licitação e seus
anexos.

Local e Data

Atenciosamente,

EMPRESA LICITANTE/CNPJ

ASSINATURA DO REPRESENTANTE LEGAL

EDITAL Nº 2779
RDC PRESENCIAL Nº. 006/2017
PROCESSO Nº P632035/2015

FL. | 52

ANEXO III – (MODELO)

CARTA DE APRESENTAÇÃO DA PROPOSTA DE PERCENTUAL DE DESCONTO

(PAPEL TIMBRADO DA LICITANTE)

À COMISSÃO PERMANENTE DE LICITAÇÕES DA PREFEITURA DE FORTALEZA

Ref.: RDC PRESENCIAL Nº 006/CPL/2017

Apresentamos a V.Sas. nossa PROPOSTA DE PERCENTUAL DE DESCONTO, com validade de _____ (extenso) dias, com desconto de _____, no valor de R\$ _____ (extenso) com referência ao preço estimado fixado neste instrumento convocatório, para a execução do objeto da licitação em questão.

Declaramos que em nossos preços unitários estão incluídos todos os custos diretos e indiretos para perfeita execução dos serviços, inclusive das despesas com materiais e/ou equipamentos, mão de obra especializada ou não, segura em geral, encargos da Legislação Social Trabalhista, Previdenciária, da Infortunistica do Trabalho e responsabilidade civil por qualquer dano causado a terceiros ou dispêndios resultantes de tributos, taxas, regulamentos e posturas municipais, estaduais e federais, enfim, tudo o que for necessário para a execução total e completa dos serviços, bem como nosso lucro, conforme especificações constantes do Edital, sem que nos caiba, em qualquer caso, direito regressivo em relação à Prefeitura Municipal de Fortaleza.

Utilizaremos os equipamentos e as equipes técnica e administrativa que forem necessárias para a perfeita execução dos serviços, comprometendo-nos desde já, a substituir ou aumentar a quantidade dos equipamentos e do pessoal, desde que assim o exija o Órgão de Fiscalização da Prefeitura Municipal de Fortaleza, para o cumprimento das obrigações assumidas.

Ressaltamos, ainda, que na execução dos serviços, observaremos rigorosamente as especificações das normas técnicas brasileiras ou qualquer outra norma que garanta a qualidade igual ou superior, bem como as recomendações e instruções da PREFEITURA MUNICIPAL DE FORTALEZA, assumindo, desde já, a integral responsabilidade pela perfeita realização dos trabalhos, de conformidade com as especificações.

E caso nos seja adjudicado o objeto da presente licitação, nos comprometemos a assinar o Contrato no prazo determinado no documento de convocação, indicando para esse fim o Sr. _____, Carteira de Identidade nº. _____ expedida em __/__/____, Órgão Expedidor _____, e CPF nº _____, como representante desta Empresa.

Finalizando, declaramos que temos pleno conhecimento de todos os aspectos relativos à licitação em causa e nossa plena concordância com as condições estabelecidas no Edital da licitação e seus anexos.

EMPRESA LICITANTE/CNPJ
ASSINATURA DO REPRESENTANTE LEGAL

EDITAL Nº 2779
RDC PRESENCIAL Nº. 006/2017
PROCESSO Nº P632035/2015

FL. | 53

ANEXO IV - (MODELO)

DECLARAÇÃO DE ELABORAÇÃO INDEPENDENTE DE PROPOSTA

(PAPEL TIMBRADO DA LICITANTE)

À COMISSÃO PERMANENTE DE LICITAÇÕES DA PREFEITURA DE FORTALEZA

Ref.: RDC PRESENCIAL Nº 006/CPL/2017

Prezados Senhores,

_____ [identificação completa do representante da Licitante], como representante devidamente constituído da empresa _____ [identificação completa da Licitante] (doravante denominado Licitante), para fins do disposto no subitem 6.3.2 do Edital do RDC em referência, declara, sob as penas da lei, em especial o Art. 299 do Código Penal Brasileiro, que:

a) A proposta anexa foi elaborada de maneira independente pela Licitante, e que o conteúdo da proposta anexa não foi, no todo ou em parte, direta ou indiretamente, informado a, discutido com ou recebido de qualquer outro participante potencial ou de fato da licitação atinente ao RDC em referência, por qualquer meio ou por qualquer pessoa.

b) A intenção de apresentar a proposta anexa não foi informada a, discutido com ou recebido de qualquer outro participante potencial ou de fato da licitação atinente ao RDC referenciado, por qualquer meio ou por qualquer pessoa.

c) Que não tentou, por qualquer meio ou por qualquer pessoa, influir na decisão de qualquer outro participante potencial ou de fato da licitação atinente ao RDC em referência, quanto a participar ou não da referida licitação.

d) Que o conteúdo da proposta anexa não será, no todo ou em parte, direta ou indiretamente, comunicado a ou discutido com qualquer outro participante potencial ou de fato da licitação atinente ao RDC referenciado antes da adjudicação do objeto da referida licitação.

e) Que o conteúdo da proposta anexa não foi, no todo ou em parte, direta ou indiretamente, informado a, discutido com ou recebido de qualquer integrante da Prefeitura Municipal de Fortaleza – PMF, antes da abertura oficial das propostas. e

f) Que está plenamente ciente do teor e da extensão desta declaração e que detém plenos poderes e informações para firmá-la.

Atenciosamente,
Local e data

FIRMA LICITANTE/CNPJ
ASSINATURA DO REPRESENTANTE LEGAL

EDITAL Nº 2779
RDC PRESENCIAL Nº. 006/2017
PROCESSO Nº P632035/2015

FL. | 54

ANEXO V - (MODELO)
CARTA DE APRESENTAÇÃO DOS DOCUMENTOS DE HABILITAÇÃO

(PAPEL TIMBRADO DA LICITANTE)

À COMISSÃO PERMANENTE DE LICITAÇÕES DA PREFEITURA DE FORTALEZA - CPL
Ref.: RDC Nº 006/CPL/2017

Prezados Senhores:

Em cumprimento aos ditames editalícios utilizamo-nos da presente para submeter à apreciação de V.Sas. os documentos abaixo discriminados, necessários para a licitação referenciada:

(DESCREVER OS DOCUMENTOS)

Declaramos não possuir em nosso quadro de pessoal empregados menores de 18 (dezoito) anos em trabalho noturno, perigoso ou insalubre, e menores de 16 (dezesesseis) anos em qualquer trabalho, salvo na condição de aprendizes, a partir de 14 (quatorze) anos, nos termos do inciso XXXIII do art. 7º da Constituição Federal (Emenda Constitucional nº 20, de 1998).

Caso nos seja adjudicado o objeto da presente licitação, nos comprometemos a assinar o Contrato no prazo determinado no documento de convocação, indicando para esse fim o Sr. _____, Carteira de Identidade nº. _____ expedida em __/__/__, Órgão Expedidor _____, e CPF nº _____, Fone (____) _____, Fax (____) _____, E-mail _____ como representante desta Empresa.

Atenciosamente,

Local e data

EMPRESA LICITANTE/CNPJ
ASSINATURA DO REPRESENTANTE LEGAL

EDITAL Nº 2779
RDC PRESENCIAL Nº. 006/2017
PROCESSO Nº P632035/2015

FL. | 55

ANEXO VI – (MODELO)
CARTA DE FIANÇA BANCÁRIA - GARANTIA DE CUMPRIMENTO DO CONTRATO

À COMISSÃO PERMANENTE DE LICITAÇÕES DA PREFEITURA DE FORTALEZA – CPL

Pela presente Carta de Fiança, o Banco _____, com sede _____, CNPJ/MF nº _____, por si diretamente e seus sucessores, se obriga perante à PREFEITURA MUNICIPAL DE FORTALEZA, com sede em Fortaleza, Ceará, CNPJ/MF nº _____, em caráter irrevogável e irretratável como fiador solidário e principal pagador, com expressa renúncia ao benefício estatuído no artigo 827 e 835 do Código Civil Brasileiro, da firma _____, com sede _____, CNPJ/MF nº _____, da importância de R\$ _____, correspondente a 5% (cinco por cento) do valor do Contrato, a qual será reajustada a partir da data de que trata o subitem 2.1 do Edital de licitação RDC nº ____/CPL/ 2017, na mesma periodicidade constante do Contrato nº _____, datado de ____.

A presente Fiança é prestada para o fim específico de garantir o cumprimento, por parte de nossa Afiançada, das obrigações estipuladas no Contrato antes referido, celebrado, por nossa Afiançada e a PREFEITURA MUNICIPAL DE FORTALEZA - PMF.

Por força da presente Fiança e em consonância com o Contrato acima indicado, obriga -se este Banco a pagar à PREFEITURA MUNICIPAL DE FORTALEZA - PMF, no prazo de 24 (vinte e quatro) horas, contado do simples aviso que pela mesma lhe for dado, até o limite do valor fixado acima, quaisquer importâncias cobertas por esta fiança.

Esta Carta de Fiança vigorará pelo prazo de ____ (_____) dias ou até a extinção de todas as obrigações assumidas por nossa afiançada através do referido Contrato.

Nenhuma objeção ou oposição da nossa Afiançada será admitida ou invocada por este Banco para o fim de escusar do cumprimento da obrigação assumida neste ato e por este Instrumento perante à PREFEITURA MUNICIPAL DE FORTALEZA - PMF.

Obriga-se este Banco, outrossim, pelo pagamento de quaisquer despesas judiciais e/ou extrajudiciais, bem assim por honorários advocatícios, na hipótese da PREFEITURA MUNICIPAL DE FORTALEZA – PMF se ver compelida a ingressar em juízo para demandar o cumprimento da obrigação a que se refere a presente Fiança. Declara, ainda, este Banco fiador, que a presente Fiança está devidamente contabilizada e que satisfaz às determinações do Banco Central do Brasil e aos preceitos da legislação bancária aplicáveis e, que, os signatários deste Instrumento estão autorizados a prestar a presente Fiança. Declara, finalmente, que está autorizado pelo Banco Central do Brasil a expedir Carta de Fiança e que o valor da presente se contém dentro dos limites que lhe são autorizados pela referida entidade federal.

A presente Fiança foi emitida em 01 (uma) única via.

_____/____, ____ de _____ de _____.
(seguem-se as assinaturas autorizadas, com firmas reconhecidas)

EDITAL Nº 2779
RDC PRESENCIAL Nº. 006/2017
PROCESSO Nº P632035/2015

FL. | 56

ANEXO VII (MODELO)
TERMO DE INDICAÇÃO DE PESSOAL TÉCNICO QUALIFICADO

QUADRO DE PESSOAL TÉCNICO (MODELO)

REFERÊNCIA: RDC PRESENCIAL: /CPL/2017	INDICAÇÃO DE PESSOAL TÉCNICO A SER UTILIZADO NOS SERVIÇOS
RAZÃO SOCIAL DA LICITANTE:	

NOME	FUNÇÃO	ESPECIALIZAÇÃO	TEMPO DE EXPERIÊNCIA

Conforme consta no Edital, comprometemo-nos a e atividades nos serviços objeto da licitação em referência.

Cientes:

assinatura

Nome:

Cargo:

assinatura

Nome:

Cargo:

assinatura

Nome:

Cargo:

assinatura

Nome:

Cargo:

OBS: As declarações poderão ser apresentadas individualmente.

EDITAL Nº 2779
RDC PRESENCIAL Nº. 006/2017
PROCESSO Nº P632035/2015

FL. | 57

ANEXO VIII
MINUTA DE CONTRATO

Contrato nº ____/2017
Processo nº P632035/2015

CONTRATO QUE ENTRE SI CELEBRAM O MUNICÍPIO DE FORTALEZA POR INTERMÉDIO DA SECRETARIA MUNICIPAL DE EDUCAÇÃO - SME E A EMPRESA VENCEDORA DA LICITAÇÃO (PROCESSO ADMINISTRATIVO Nº.....), ABAIXO QUALIFICADOS, PARA O FIM QUE NELE SE DECLARA.

A Secretaria Municipal de Educação - SME situada(o) na _____ nº_____, bairro, inscrita no CNPJ sob o nº _____, doravante denominada(o) **CONTRATANTE**, neste ato representada por seu Secretário _____, RG Nº _____, residente e domiciliado nesta Capital, e a empresa _____, com sede na _____, CEP: _____, Fone: _____, inscrita no CPF/CNPJ sob o nº _____, doravante denominada **CONTRATADA**, representada neste ato pelo _____, (nacionalidade), portador da Carteira de Identidade nº _____, e do CPF nº _____, residente e domiciliada(o) em (Município - UF), na _____, têm entre si justa e acordada a celebração do presente contrato, mediante as cláusulas e condições seguintes:

CLÁUSULA PRIMEIRA - DO FUNDAMENTO LEGAL

Fundamenta-se o presente contrato nas disposições do Edital de RDC Presencial n^o ____/2017 e seus Anexos, bem como, pela Lei nº 12.462, de 04 de Agosto de 2011 e pelo Decreto nº 7.581, de 11 de outubro de 2011.

CLÁUSULA SEGUNDA - DO OBJETO

Este contrato tem como objeto **CONTRATAÇÃO DE EMPRESA ESPECIALIZADA COM FINS À EXECUÇÃO DOS SERVIÇOS DE REFORMA DE 01 (UMA) QUADRA POLIESPORTIVA, UTILIZANDO ESTRUTURA METÁLICA DE ALUMÍNIO, NA ESCOLA MUNICIPAL FREI TITO DE ALENCAR LIMA, UNIDADE EDUCACIONAL DO MUNICÍPIO DE FORTALEZA - CE, DE ACORDO COM AS ESPECIFICAÇÕES CONTIDAS NO EDITAL E SEUS ANEXOS.**

CLÁUSULA TERCEIRA – DO REGIME DE EXECUÇÃO

O objeto deste contrato será executado em regime de empreitada por preço global.

CLÁUSULA QUARTA – DO VALOR CONTRATUAL

Dá-se a este contrato o preço global de R\$ _____, incluídos os preços unitários e totais constantes da proposta de percentual de desconto da Contratada.

CLÁUSULA QUINTA - DOS RECURSOS FINANCEIROS

As despesas decorrentes deste contrato correrão à conta de dotações consignadas ao orçamento da Secretaria Municipal de Educação – SME, conforme especificação a seguir:

EDITAL Nº 2779
RDC PRESENCIAL Nº. 006/2017
PROCESSO Nº P632035/2015

FL. | 58

- Projeto/Atividade 24901.12.368.0042.1129.0002, Elemento de Despesa 449051, Fonte de Recurso 0.0200 do orçamento do Fundo Municipal de Educação;
- Projeto/Atividade 24901.12.368.0042.1129.0002, Elemento de Despesa 449051, Fonte de Recurso 0.0800 do orçamento do Fundo Municipal de Educação.

CLÁUSULA SEXTA - DO PRAZO DE EXECUÇÃO

O prazo de execução das obras/serviços objeto deste contrato é de 120 (cento e vinte) dias consecutivos contados a partir do dia de emissão da Ordem de Serviço.

PARÁGRAFO PRIMEIRO - O prazo para início da obra para Contratada é de 05 (cinco) dias contado do recebimento da ordem de serviço ou instrumento equivalente.

PARÁGRAFO SEGUNDO - Os prazos de início da etapa de execução, de conclusão e de entrega admitem prorrogação, mantidas as demais cláusulas do Contrato e assegurada a manutenção de seu equilíbrio econômico-financeiro, desde que ocorra algum dos seguintes motivos, devidamente autuado em processo:

- a. Alteração do projeto ou de especificações pela Contratante / Interveniente.
- b. Superveniência de fato excepcional ou imprevisível, estranho à vontade das partes, que altere fundamentalmente as condições de execução deste Contrato.
- c. Interrupção da execução deste Contrato ou diminuição do ritmo de trabalho por ordem e no interesse do Contratante / Interveniente.
- d. Aumento das quantidades inicialmente previstas no Contrato, nos limites permitidos por lei.
- e. Impedimento de execução deste Contrato por fato ou ato de terceiro, reconhecido pelo Contratante / Interveniente em documento contemporâneo à sua ocorrência.
- f. Omissão ou atraso de providências a cargo do Contratante / Interveniente, inclusive quanto aos pagamentos previstos de que resulte diretamente impedimento ou retardamento na execução do Contrato, sem prejuízo das sanções legais aplicáveis aos responsáveis.

PARÁGRAFO TERCEIRO - O pedido para a prorrogação de prazo deverá ser feito pela Contratada, por escrito, devidamente justificado, e dirigido à Contratante / Interveniente que, aceitando as razões apresentadas, concederá a prorrogação pretendida. Far-se-á a prorrogação por Termo Aditivo.

PARÁGRAFO QUARTO - Os prazos de execução das etapas das obras e serviços objeto deste Contrato estão delineadas no Cronograma Físico-Financeiro do Contratante / Interveniente, que faz parte integrante deste ajuste, como se nele estivesse transcrito.

PARÁGRAFO QUINTO - O Contratante / Interveniente poderá, a seu critério, determinar a execução antecipada de etapas de serviços, obrigando-se a Contratada a realizá-los.

CLÁUSULA SÉTIMA - DA GARANTIA CONTRATUAL

A Contratada prestará garantia de execução em uma das modalidades previstas no parágrafo primeiro do Art. 56, da Lei nº 8.666/93, correspondente a 5% (cinco por cento) do preço global, que lhe será devolvida em uma única parcela, quando do recebimento definitivo de que trata a Cláusula Décima Terceira deste Contrato, conforme valor abaixo:

- a. VALOR: R\$.
- b. MODALIDADE: RDC Nº/.....

PARÁGRAFO PRIMEIRO - O Contratante/Interveniente reserva-se o direito de, a qualquer tempo, exigir a substituição da garantia, nos casos de falência ou recuperação judicial do prestador ou de alienação de bens que possa comprometer a sua solvência.

EDITAL Nº 2779
RDC PRESENCIAL Nº. 006/2017
PROCESSO Nº P632035/2015

FL. | 59

PARÁGRAFO SEGUNDO - Caso a garantia venha a ser prestada ou substituída por caução em títulos, fica o Contratante/Interveniente autorizada, expressa e irrevogavelmente, a vender os títulos caucionados, creditando o respectivo montante a seu favor, no caso de descumprimento do presente Contrato pela Contratada.

PARÁGRAFO TERCEIRO - A caução em dinheiro ou título da dívida pública, durante a vigência deste Contrato, poderá ser substituída por carta de fiança de instituição bancária, com validade durante todo o período de execução da obra ou serviço, compreendidas eventuais prorrogações ou atrasos, perdurando até a data de assinatura do termo de recebimento definitivo da obra e dos serviços.

PARÁGRAFO QUARTO - A liberação da garantia será feita em 90 (noventa) dias após o recebimento definitivo da obra ou serviço e, quando tiver sido constituída em dinheiro, o seu valor original será corrigido pela variação do IGPM, entre a data da sua devolução e a data do depósito.

PARÁGRAFO QUINTO - A devolução da garantia dar-se-á com a apresentação das baixas no CREA, referentes à matrícula da obra.

CLÁUSULA OITAVA – DOS CRITÉRIOS DE MEDIÇÃO E DA FORMA DE PAGAMENTO

PARÁGRAFO PRIMEIRO - O representante da SME e da CONTRATADA farão conjuntamente, medições mensais, 30 (trinta) dias a partir do dia correspondente ao autorizado para início da obra, de acordo com as etapas do cronograma físico-financeiro apresentado e aprovado pela SME, sendo considerado como etapa o período de cada medição.

PARÁGRAFO SEGUNDO - A medição dos serviços será sempre feita a cada 30 (trinta) dias com base no cronograma aprovado e nas especificações e projetos, considerando os serviços efetivamente executados e aprovados pela FISCALIZAÇÃO.

a. A periodicidade poderá ser inferior a um mês-calendário na primeira e última medições, quando o início ou término das etapas das obras/serviços ocorrer no curso do mês. neste caso o cronograma será ajustado à situação.

b. A etapa cujo dia 31 de dezembro estiver contido no respectivo período deverá ser apurada em duas medições, as quais obedecerão à seguinte forma:

- i. A primeira realizada em 31 de dezembro, relativa aos serviços executados entre a medição anterior até a data em questão.
- ii. A segunda será realizada no dia correspondente à próxima medição mensal, referente aos serviços executados entre 1º de janeiro e o dia em questão.

PARÁGRAFO TERCEIRO - Concluída cada etapa constante do Cronograma Físico-Financeiro, a FISCALIZAÇÃO terá 5 (cinco) dias úteis, após formalmente comunicada pela CONTRATADA, para a conferência da medição, compatibilizando-a com os dados da planilha das obras/serviços e preços constantes de sua proposta, bem como da documentação hábil de cobrança.

PARÁGRAFO QUARTO - Somente será medido o serviço executado conforme o previsto no cronograma, observados os respectivos projetos, especificações e preços das planilhas e o disposto nos itens seguintes.

- a. Não serão medidos serviços executados em desacordo com os projetos e as especificações que integram o ANEXO I - Projeto Básico.
- b. Somente serão realizadas medições mensais dos serviços efetivamente concluídos em cada etapa, conforme Cronograma Físico-Financeiro.
- c. Não será medido o fornecimento de material em separado da execução do respectivo serviço.

PARÁGRAFO QUINTO - Os pagamentos serão efetuados de acordo com os percentuais estabelecidos no Cronograma Físico-Financeiro do licitante vencedor do certame, observados os

**EDITAL Nº 2779
RDC PRESENCIAL Nº. 006/2017
PROCESSO Nº P632035/2015**

FL. | 60

respectivos projetos, especificações e preços das planilhas.

PARÁGRAFO SEXTO - Os valores referentes às obras/serviços que forem rejeitados, relativos a uma medição, serão retidos e só serão pagos após a CONTRATADA refazê-los.

PARÁGRAFO SÉTIMO - Quebras, desperdícios, aquisição ou aluguel de equipamentos para execução de serviços, aquisições de miudezas, preparos diversos, cortes, embutimentos, recomposições, testes, estudos de solo, tecnologias de execução e outros elementos auxiliares previstos nas especificações, lixamentos, andaimes, cantoneiras, sistema de transporte, horários especiais de trabalho, critérios de descontos de vãos e outros itens similares são considerados como elementos constituintes da composição de custos a serem propostos pelas LICITANTES.

PARÁGRAFO OITAVO - Os pagamentos serão efetuados pela SME, devendo a Contratada entregar os seguintes documentos, cujas cópias serão tiradas e anexadas ao processo pelo Interveniante:

- a. Nota fiscal /fatura emitida com base no certificado de medições.
- b. Cópia de folha de pagamento referente exclusivamente ao segurado prestador de mão de obra de que trata a nota fiscal /fatura, ou folha de pagamento normal com indicações desses segurados.
- c. Cópia autenticada da guia de recolhimento das contribuições incidentes sobre a remuneração dos segurados, de que trata a letra "b" acima devidamente quitada por instituição bancária.
- d. Cópias autenticadas das Provas de Regularidade para com as Fazendas Federal, Estadual e Municipal da sede ou filial da licitante, expedidas pelos órgãos competentes e dentro dos seus períodos de validade, devendo as mesmas apresentar igualdade de CNPJ.
- e. Cópia autenticada do Certificado de Regularidade de Situação - CRS do FGTS da jurisdição da sede ou filial da Contratada, devendo o mesmo ter igualdade de CNPJ com os demais documentos apresentados.
- f. Prova de inexistência de débitos inadimplidos perante à Justiça do Trabalho, mediante a apresentação de Certidão Negativa, nos termos do Título VII-A da Consolidação das Leis do Trabalho, aprovada pelo decreto-lei nº 5.452, de 1º de maio de 1943.

PARÁGRAFO NONO - Os pagamentos serão feitos em parcelas mensais, no prazo de 30 (trinta) dias após o mês da realização dos serviços, com base nos certificados de medições realizados, após as conferências e autorizações, segundo as exigências administrativas em vigor. Se tais medições forem inferiores às previsões do cronograma físico, o órgão ou entidade licitadora pagará somente os valores das medições efetivamente conferidas.

PARÁGRAFO DÉCIMO - O pagamento da Administração da Obra deverá ser feito proporcionalmente à execução financeira desta.

PARÁGRAFO DÉCIMO PRIMEIRO - Se os serviços medidos forem superiores às previsões do cronograma físico-financeiro do Contratante/Interveniante, poderão ser pagos os valores que excederem aos previstos.

PARÁGRAFO DÉCIMO SEGUNDO - O Contratante/Interveniante, no ato do pagamento, fará a retenção do ISS incidente sobre o valor da nota fiscal/fatura, responsabilizando-se pelo recolhimento à SEFIN dos valores efetivamente retidos.

PARÁGRAFO DÉCIMO TERCEIRO - O primeiro pagamento só será feito após a apresentação da documentação referente a licenças, seguros, alvarás e matrícula da obra no CREA e no INSS.

PARÁGRAFO DÉCIMO QUARTO - Nos casos de serviços acrescidos ou realizados antecipadamente por prévia autorização do Contratante/Interveniante ou por ele determinados, os pagamentos respectivos serão feitos de acordo com o disposto no parágrafo primeiro desta cláusula.

PARÁGRAFO DÉCIMO QUINTO - Os pagamentos feitos além do prazo estabelecido no parágrafo primeiro desta cláusula:

EDITAL Nº 2779
RDC PRESENCIAL Nº. 006/2017
PROCESSO Nº P632035/2015

FL. | 61

- a. Sofrerão atualização, tendo como base a variação do IGPM *pro rata tempore* entre o dia previsto e a data do efetivo pagamento.
- b. Terão a incidência de juros de mora de 12% ao ano, *pro rata tempore*, entre o dia previsto e a data do efetivo pagamento.

PARÁGRAFO DÉCIMO SEXTO - O atraso na apresentação da documentação referida no *caput* desta cláusula, implicará no pagamento não corrigido monetariamente, a partir da data fixada no parágrafo primeiro também desta cláusula.

CLÁUSULA NONA - DA REVISÃO DE PREÇOS E DO REAJUSTE

PARÁGRAFO PRIMEIRO - Somente ocorrerá reajuste para as parcelas que ultrapassem o período de um ano da data fixada para apresentação da proposta e caso o adimplemento da obrigação das parcelas a realizar não estejam atrasadas por culpa da CONTRATADA, conforme cronograma físico aprovado pela FISCALIZAÇÃO.

PARÁGRAFO SEGUNDO - Os preços contratuais poderão ser reajustados de acordo com o item anterior utilizando a variação do Índice Nacional de Custo da Construção – INCC, coluna 35 (do mês correspondente à data fixada para entrega da proposta), calculado pela Fundação Getúlio Vargas – FGV, e publicado na seção de Índices Econômicos da Revista “Conjuntura Econômica”, pela fórmula a seguir relacionada:

$$R = V \left(\frac{I - I_0}{I_0} \right) \quad \text{onde:}$$

R = Valor do reajuste procurado.

V = Valor contratual dos serviços a serem reajustados.

I₀ = Índice inicial - refere-se ao índice de custos do mês correspondente à data fixada para entrega da proposta.

I = Índice relativo ao 12º mês após a data da apresentação da proposta.

OBS: O FATOR deve ser truncado na quarta casa decimal, ou seja, desprezar totalmente da quinta casa decimal em diante.

PARÁGRAFO TERCEIRO - Serão admissíveis aditivos contratuais no regime de execução contratual por preço unitário nos casos previstos no art. 65 da Lei de Licitações.

PARÁGRAFO QUARTO - A LICITANTE que vier a ser CONTRATADA ficará obrigada a aceitar, nas mesmas condições contratuais, os acréscimos ou supressões que se fizerem necessários até 25% (vinte e cinco por cento) do valor inicial da proposta.

PARÁGRAFO QUINTO - Nos casos em que os quantitativos foram superestimados, a Administração Pública deve de ofício, promover sua adequação mediante celebração de aditivo contratual. Admite-se que a CONTRATADA pleiteie a não redução do valor global do contrato comprovando haver outros serviços cujos quantitativos estão subestimados, promovendo-se a compensação entre os montantes financeiros.

PARÁGRAFO SEXTO - As alterações contratuais sob alegação de falhas ou omissões em qualquer das peças, orçamentos, plantas, especificações, memoriais e estudos técnicos preliminares do projeto não poderão ultrapassar, no seu conjunto, 10% (dez por cento) do valor total do contrato, computando-se esse percentual para verificação do limite previsto no § 1º do art. 65 da Lei nº 8.666, de 1993 em conformidade com o Acórdão Nº 1977/2013 do TCU-Plenário.

EDITAL Nº 2779
RDC PRESENCIAL Nº. 006/2017
PROCESSO Nº P632035/2015

FL. | 62

PARÁGRAFO SÉTIMO - Na hipótese de ocorrência do previsto no art. 65, inciso II, alínea “d”, da Lei Nº 8.666/93, a CONTRATADA deverá, primeiramente, observar os prazos de execução que foram pactuados, enquanto for apreciado o pedido de reestabelecimento de equilíbrio econômico-financeiro, sob pena de incorrer em inadimplência, com a consequente aplicação das penalidades legais e as previstas neste Projeto Básico.

CLÁUSULA DÉCIMA - DOS ACRÉSCIMOS E /OU SUPRESSÕES

Ao Contratante / Interveniente cabe o direito de promover acréscimos ou supressões que se fizerem necessários no objeto deste contrato, nos termos do art. 65, parágrafo 1º, da Lei nº 8.666/93, mantidas todas as demais condições.

PARÁGRAFO PRIMEIRO - O Contratante / Interveniente reserva-se o direito de, a qualquer tempo, introduzir modificações ou alterações no projeto, plantas e especificações.

PARÁGRAFO SEGUNDO - Caso as alterações e/ou modificações impliquem aumento ou diminuição dos serviços que tenham preços unitários cotados na proposta, o valor respectivo, para efeito de pagamento ou abatimento, será apurado com base nas cotações apresentadas no orçamento.

PARÁGRAFO TERCEIRO - Caso as alterações e /ou modificações não tenham no orçamento da licitante os itens correspondentes com os seus respectivos preços unitários, serão utilizados os preços unitários constantes da tabela de preços utilizada pelo Contratante / Interveniente.

PARÁGRAFO QUARTO - Caso haja acréscimo ou diminuição no volume dos serviços, este será objeto de Termo de Aditivo ao Contrato, após o que será efetuado o pagamento, calculado nos termos dos parágrafos segundo e terceiro desta cláusula.

PARÁGRAFO QUINTO - Nenhum acréscimo ou supressão poderá exceder os limites estabelecidos na Lei nº 8.666/93, salvo o caso de supressão, quando houver acordo celebrado entre os contratantes.

CLÁUSULA DÉCIMA PRIMEIRA - DAS OBRIGAÇÕES

PARÁGRAFO PRIMEIRO - São obrigações da Contratada:

- I - Executar o objeto em conformidade com as condições deste instrumento.
- II - Aceitar, nas mesmas condições contratuais, os percentuais de acréscimos ou supressões limitados ao estabelecido no §1º, do art. 65, da Lei Federal nº 8.666/1993, tomando-se por base o valor contratual.
- III - Responsabilizar-se pelos danos causados diretamente à contratante ou a terceiros, decorrentes da sua culpa ou dolo, quando da execução do objeto, não podendo ser arguido para efeito de exclusão ou redução de sua responsabilidade o fato de a contratante proceder à fiscalização ou acompanhar a execução contratual.
- IV - Responder por todas as despesas diretas e indiretas que incidam ou venham a incidir sobre a execução contratual, inclusive as obrigações relativas a salários, previdência social, impostos, encargos sociais e outras providências, respondendo obrigatoriamente pelo fiel cumprimento das leis trabalhistas e específicas de acidentes do trabalho e legislação correlata, aplicáveis ao pessoal empregado na execução contratual.
- V - Prestar imediatamente as informações e os esclarecimentos que venham a ser solicitados pela contratante, salvo quando implicarem em indagações de caráter técnico, hipótese em que serão respondidas no prazo de 24 (vinte e quatro) horas.
- VI - Substituir ou reparar o objeto contratual que comprovadamente apresente condições de defeito ou que estejam em desconformidade com as especificações deste termo, no prazo fixado pelo órgão contratante, contado da sua notificação.

EDITAL Nº 2779
RDC PRESENCIAL Nº. 006/2017
PROCESSO Nº P632035/2015

FL. | 63

- VII - Refazer o objeto contratual que comprovadamente apresente condições de defeito ou em desconformidade com as especificações deste termo, no prazo de 48 (quarenta e oito) horas, contados da sua notificação.
- VIII - Cumprir, quando for o caso, as condições de garantia do objeto, responsabilizando-se pelo período oferecido em sua proposta comercial, observando o prazo mínimo exigido pela Administração.
- IX - Responsabilizar-se integralmente pela observância do dispositivo no título II, capítulo V, da CLT, e na Portaria n.º 3.460/77, do Ministério do Trabalho, relativos a segurança e higiene do trabalho, bem como a Legislação correlata em vigor a ser exigida.
- X - Programar-se com a devida antecedência para atender as demandas, até o final do Contrato, para pronto atendimento da Secretaria Municipal de Educação – SME.
- XI - Assumir os ônus e responsabilidade pelo recolhimento de todos os tributos federais, estaduais e municipais que incidam ou venham a incidir sobre o objeto deste Contrato.
- XII - Manter as condições de habilitação, inclusive o recolhimento do ISSQN ao Município do Local da prestação do serviço, durante toda a execução do contrato.
- XIII - Demolir e refazer os trabalhos rejeitados logo após a correspondente notificação da Fiscalização devidamente registrado no livro de Ocorrências da obra. sendo de inteira responsabilidade do mesmo os ônus decorrentes desta providência.
- XIV - Responsabilizar-se pelos Equipamentos de Proteção Individual, devendo exigir que os seus funcionários utilizem e o descumprimento ocasionará penalidades.
- XV - Solicitar a instalação/ligação de água e esgoto, luz, junto às concessionárias de serviços.
- XVI - Concluir as Áreas Interna e Externas das salas e banheiros das escolas, entregando-as limpas e prontas para instalação dos equipamentos escolares pela CONTRATANTE.

PARÁGRAFO SEGUNDO - São obrigações da Contratante:

- I - Proporcionar à CONTRATADA todas as condições necessárias ao pleno cumprimento das obrigações decorrentes do objeto contratual, consoante estabelece a Lei Federal nº 8.666/1993 e suas alterações posteriores.
- II - Fiscalizar a execução do objeto contratual, através de sua unidade competente, podendo, em decorrência, solicitar providências da CONTRATADA, que atenderá ou justificará de imediato sua impossibilidade.
- III - Notificar a CONTRATADA de qualquer irregularidade decorrente da execução do objeto contratual.
- IV - Efetuar os pagamentos devidos à CONTRATADA nas condições estabelecidas no Anexo I - Projeto Básico do edital.
- V - Rejeitar, no todo ou em parte, os materiais de limpeza que a CONTRATADA entregar fora das especificações do Projeto Básico e de seus anexos, bem como na proposta.
- VI - A CONTRATANTE obriga-se a cumprir todas as exigências contidas no presente Contrato.
- VII - Fornecer a qualquer tempo e com máxima presteza, mediante solicitação escrita da CONTRATADA, informações adicionais, dirimir dúvidas e orientá-la em todos os casos omissos.
- VIII - Aplicar as penalidades previstas em lei e neste instrumento.

CLÁUSULA DÉCIMA SEGUNDA - DAS MULTAS

Ressalvada a hipótese de força maior, a inexecução parcial ou total dos serviços objeto deste Contrato, nos prazos fixados no cronograma físico-financeiro do Contratante / Interveniente, sujeitará a Contratada a aplicação das seguintes multas:

PARÁGRAFO PRIMEIRO - Atraso na execução das etapas mensais do Cronograma Físico-Financeiro, pela seguinte fórmula: Aplicar as penalidades previstas em lei e neste instrumento.

$$M=C/T \times F \times N$$

Sendo:

M = Valor da multa.

C = Valor correspondente à fase, etapa ou parcela dos serviços ou fornecimento em atraso.

T = Prazo concedido para execução da fase, etapa ou parcela dos serviços ou fornecimento em dias corridos.

F = Fator progressivo, segundo a tabela a seguir.

N = Período de atraso por dias corridos.

PERÍODO DE ATRASO DIAS/CORRIDOS

F

1º - Até 10 dias	0,01
2º - De 11 a 20 dias	0,02
3º - De 21 a 30 dias	0,03
4º - De 31 a 40 dias	0,04
5º - Acima de 40 dias	0,05

PARÁGRAFO SEGUNDO - 0,2% (dois décimos por cento) do valor do Contrato, caso a CONTRATADA descumpra qualquer outra condição ajustada e, em especial, quando:

- a) não se aparelhar convenientemente para a execução dos serviços.
- b) por qualquer modo impedir ou dificultar os trabalhos da FISCALIZAÇÃO.
- c) deixar de atender qualquer determinação da FISCALIZAÇÃO para reparar ou refazer as obras/serviços não aceitos.

PARÁGRAFO TERCEIRO - 10% (dez por cento) do valor do Contrato, quando rescindir injustificadamente este Contrato ou der causa a sua rescisão, sem prejuízo de indenizar a CONTRATANTE em perdas e danos.

PARÁGRAFO QUARTO - O valor da multa aplicada, após esgotado o prazo recursal, será deduzido da fatura do mês em que a fase, parcela ou etapa dos serviços for efetivamente concluída. Caso o crédito da CONTRATADA junto à CONTRATANTE seja insuficiente para cobrir a penalidade aplicada, o valor poderá ser cobrado através de competente processo judicial.

PARÁGRAFO QUINTO - A CONTRATADA, notificada da multa que lhe foi aplicada, terá o prazo de 5 (cinco) dias úteis, a contar da data da notificação, para interpor recurso junto à CONTRATANTE.

PARÁGRAFO SEXTO - A autoridade competente, ouvida a FISCALIZAÇÃO, decidirá pela procedência ou não do recurso.

PARÁGRAFO SÉTIMO - A devolução do valor pertinente à multa aplicada, face ao provimento do recurso, será corrigido pelo Índice Nacional de Preços ao Consumidor Amplo – IPCA, de acordo com a fórmula estabelecida no parágrafo primeiro deste Contrato. Em caso de período inferior a um mês, será utilizado, para o cálculo do período fracionado, o critério pro rata tempore, aplicando-se a taxa de remuneração do mês anterior.

PARÁGRAFO OITAVO - A não renovação, tempestivamente, da Garantia de Cumprimento do Contrato ensejará a suspensão de pagamentos até a regularização do respectivo documento, independentemente da aplicação das sanções contratuais.

PARÁGRAFO NONO - Da aplicação de multa será a Contratada notificada pelo Contratante/Interveniente, tendo, a partir da notificação, o prazo de 10 (dez) dias para recolher a importância correspondente na SEFIN. O pagamento dos Serviços não será efetuado à Contratada se esta deixar de recolher multa que lhe for imposta.

EDITAL Nº 2779
RDC PRESENCIAL Nº. 006/2017
PROCESSO Nº P632035/2015

FL. | 65

PARÁGRAFO DÉCIMO - A multa aplicada por descumprimento do prazo global será deduzida do pagamento da última parcela e as multas por infrações de prazos parciais serão deduzidas, de imediato, dos valores das prestações a que correspondam.

PARÁGRAFO DÉCIMO PRIMEIRO - Os valores resultantes das multas aplicadas por descumprimento de prazos parciais serão devolvidos por ocasião do recebimento definitivo dos serviços, se a Contratada, recuperando os atrasos verificados em fases anteriores do Cronograma Físico-Financeiro, entregar os serviços dentro do prazo global estabelecido.

PARÁGRAFO DÉCIMO SEGUNDO - Todas as multas serão cobradas cumulativamente e independentemente.

PARÁGRAFO DÉCIMO TERCEIRO - Entende-se por motivo de força maior, para efeitos de penalidades e sanções, o ato de inimigo público, guerra, bloqueio, insurreição levantada, epidemias, avalanches, tempestades, raios, enchentes, perturbações civis, explosões ou quaisquer outros acontecimentos semelhantes aos acima enumerados, ou de força equivalente, que fujam ao controle razoável de qualquer das partes interessadas, que, mesmo diligentemente, não se consiga impedir sua ocorrência, excluída a greve trabalhista por ser direito do trabalhador.

PARÁGRAFO DÉCIMO QUARTO - A Contratada deverá comunicar à Contratante/Interveniente quaisquer danos decorrentes dos fatos mencionados no parágrafo quinto, dentro do prazo de 02 (dois) dias consecutivos de sua verificação, e apresentar os documentos comprobatórios em até 05 (cinco) dias consecutivos a partir da data da comunicação, sob pena de não serem considerados.

PARÁGRAFO DÉCIMO QUINTO - O Contratante / Interveniente, no prazo máximo de até 05 dias consecutivos contados do recebimento dos documentos comprobatórios de fato, deverá aceitar ou recusar os motivos alegados, dando, por escrito, as suas razões.

CLÁUSULA DÉCIMA TERCEIRA - DO RECEBIMENTO DO OBJETO DO CONTRATO.

Após a verificação da última medição e por solicitação formal da Contratada, a Fiscalização expedirá Termo de Recebimento Provisório dos Serviços. Aceitos os serviços e desde que cumpridas as demais cláusulas contratuais, será emitido, pela Contratante, o respectivo "Termo de Recebimento Definitivo.

CLÁUSULA DÉCIMA QUARTA - DO INADIMPLEMENTO E SANÇÕES

O atraso injustificado, o descumprimento, parcial ou total, do objeto deste contrato, bem como de quaisquer das obrigações definidas neste instrumento, acarretará, após regular processo administrativo, com direito à ampla defesa e ao contraditório, a incidência das seguintes sanções:

- I. Advertência.
- II. Multa de mora de 0,33% **sobre o valor da prestação vencida**, por cada dia de atraso, sem prejuízo das demais sanções contratuais e legais estabelecidas.
- III. Multa de 0,1% sobre o valor global do Contrato, **por dia que exceder ao prazo contratual**.
- IV. Multa no percentual de 10% do valor total do Contrato, na **hipótese de rescisão do Contrato por culpa da CONTRATADA**, sem prejuízos de outras penalidades previstas em lei.
- V. Suspensão temporária de participação em licitação e impedimento de contratar com a Administração por prazo não superior a 05 anos.
- VI. Declaração de inidoneidade para licitar ou contratar com a Administração Pública, enquanto perdurarem os motivos determinantes da punição, ou até que seja promovida a reabilitação perante a própria autoridade que aplicou a penalidade, que será concedida sempre que a CONTRATADA ressarcir a Administração pelos prejuízos resultantes, e após decorrido o prazo da sanção aplicada com base no inciso anterior.

EDITAL Nº 2779
RDC PRESENCIAL Nº. 006/2017
PROCESSO Nº P632035/2015

FL. | 66

PARÁGRAFO PRIMEIRO - A multa a que alude esta Cláusula, não impede que a Administração rescinda unilateralmente o contrato e aplique as outras sanções previstas neste contrato e na lei.

PARÁGRAFO SEGUNDO - A multa aplicada após regular processo administrativo será descontada da garantia prestada pela Contratada.

PARÁGRAFO TERCEIRO - Se a multa for de valor superior ao valor da garantia prestada, além da perda desta, responderá a Contratada pela sua diferença, a qual será descontada dos pagamentos eventualmente devidos pela Administração ou ainda, quando for o caso, cobrada judicialmente.

PARÁGRAFO QUARTO - As sanções previstas nos incisos I, III e IV desta cláusula, poderão ser aplicadas cumulativamente com a do inciso II.

PARÁGRAFO QUINTO - As sanções de suspensão e de declaração de inidoneidade para licitar e contratar com o Município de Fortaleza poderão também ser aplicadas às licitantes ou aos profissionais que, em razão dos Contratos firmados com qualquer órgão da Administração Pública Federal, Estadual e Municipal:

- I. Tenham sofrido condenação definitiva por praticarem, por meios dolosos, fraude fiscal no recolhimento de quaisquer tributos.
- II. Tenham praticado atos ilícitos visando a frustrar os objetivos da licitação.
- III. Demonstrem não possuir idoneidade para contratar com a Administração Pública em virtude de atos ilícitos praticados.

PARÁGRAFO SEXTO - Somente após a Contratada ressarcir o Município de Fortaleza pelos prejuízos causados e após decorrido o prazo da suspensão aplicada, é que poderá ser promovida a sua reabilitação perante a própria autoridade que aplicou a sanção.

PARÁGRAFO SÉTIMO - A declaração de inidoneidade é da competência exclusiva do Titular da Secretaria Municipal de Educação - SME, como preconiza a lei 8.666/93, em seu Art. 87, §3º.

CLÁUSULA DÉCIMA QUINTA - DA RESCISÃO

A inexecução total ou parcial deste contrato e a ocorrência de quaisquer dos motivos constantes nos Art. 77 e 78 da Lei Federal nº 8.666/1993, será causa para sua rescisão na forma do art. 79 com as consequências previstas no art. 80 do mesmo diploma legal.

PARÁGRAFO PRIMEIRO - Este contrato poderá ser rescindido a qualquer tempo pela CONTRATANTE, mediante aviso prévio de no mínimo 30 (trinta) dias, nos casos das rescisões decorrentes do previsto no inciso XII, do art. 78, da Lei Federal nº 8.666/1993, sem que caiba à CONTRATADA direito à indenização de qualquer espécie.

PARÁGRAFO SEGUNDO - Os casos omissos serão resolvidos pela Administração, de acordo com a legislação aplicável a espécie.

CLÁUSULA DÉCIMA SEXTA - DA FISCALIZAÇÃO.

A execução do Contrato deverá ser acompanhada e fiscalizada por representante do Contratante / Interveniante especialmente designado para tal fim.

PARÁGRAFO PRIMEIRO - O representante do Contratante / Interveniante anotarà em registro próprio todas as ocorrências relacionadas com a execução do Contrato, determinando o que for necessário à regularidade das faltas ou defeitos observados.

PARÁGRAFO SEGUNDO - Havendo necessidade de correção de serviços contratados, a Contratada se compromete a corrigi-los e/ ou refazê-los sem ônus para o Contratante / Interveniante, devendo o Contratante / Interveniante proceder nova fiscalização.

EDITAL Nº 2779
RDC PRESENCIAL Nº. 006/2017
PROCESSO Nº P632035/2015

FL. | 67

PARÁGRAFO TERCEIRO - As decisões e providências que ultrapassarem a competência do representante do Contratante / Interveniente deverão ser levadas aos seus superiores, em tempo hábil, para a adoção das medidas convenientes.

CLÁUSULA DÉCIMA SÉTIMA – DO PRAZO DE VIGÊNCIA E EXECUÇÃO DO CONTRATO

O prazo de vigência desse contrato será de **360 (trezentos e sessenta) dias** consecutivos contados a partir da assinatura do Contrato, devendo ser publicado na forma do parágrafo único do artigo 61, e prorrogável nas hipóteses dos artigos 57 e seguintes, todos da Lei 8.666/93. O **prazo de execução das obras/serviços é de 120 (cento e vinte) dias** consecutivos contados a partir do dia de emissão da Ordem de Serviço.

CLÁUSULA DÉCIMA OITAVA - DA PUBLICAÇÃO DO CONTRATO

Até o 5º dia útil do mês seguinte ao da assinatura deste termo, o Contratante / Interveniente providenciará a publicação de resumo no Diário Oficial do Município - DOM.

CLÁUSULA DÉCIMA NONA - DAS DESPESAS DO CONTRATO

Constituirá exclusivo da Contratada, o pagamento de tributos, tarifas, emolumentos e despesas decorrentes da formalização deste contrato e da execução de seu objeto.

CLÁUSULA VIGÉSIMA - DAS DISPOSIÇÕES FINAIS

O Contratante/Interveniente não cederá recursos humanos ou materiais para a realização dos serviços de que trata o presente Contrato, ficando por conta e risco da Contratada todas as despesas inerentes a sua execução.

CLÁUSULA VIGÉSIMA PRIMEIRA - DO FORO

Fica eleito o Foro da Cidade de Fortaleza, capital do Estado do Ceará, para dirimir as questões que porventura surgirem durante a execução do presente Contrato.

E, por assim terem justo e combinado o Contrato, ambas as partes firmam o presente termo, com duas testemunhas que também o assinam, em 04 (quatro) vias de igual teor, que serão distribuídas entre Contratante / Interveniente e Contratada para os efeitos legais.

Fortaleza,..... de..... de

CONTRATANTE/ INTERVENIENTE

CONTRATADA

TESTEMUNHAS:

1. _____

2. _____

De acordo

EDITAL Nº 2779
RDC PRESENCIAL Nº. 006/2017
PROCESSO Nº P632035/2015

FL. | 68

ANEXO IX
PLANILHA DE COMPOSIÇÃO ANALÍTICA DAS TAXAS DE BONIFICAÇÃO E DESPESAS
INDIRETAS - BDI

Coordenadoria de Infraestrutura - SME Av. Desembargador Moreira, 2875, 5º andar - Dionísio Torres - CEP 60.170-002 Fortaleza - Ce (85) 3459-5959 / 3433-3559			
PLANILHA DE COMPOSIÇÃO DA BONIFICAÇÃO E DESPESAS INDIRETAS - BDI - CONSTRUÇÃO DE EDIFÍCIOS			
DESPESAS INDIRETAS			
ITEM	DISCRIMINAÇÃO		PERCENTUAL
AC	Administração central		4,00%
S	Seguros		0,40%
R	Riscos e imprevistos		1,27%
DF	Despesas financeiras		1,23%
G	Garantias		0,40%
SUBTOTAL (1)			7,30%
BENEFÍCIOS			
ITEM	DISCRIMINAÇÃO		PERCENTUAL
L	Lucro		7,40%
SUBTOTAL (2)			7,40%
IMPOSTOS			
ITEM	DISCRIMINAÇÃO		PERCENTUAL
I.1	Programa de Integração Social (PIS)		0,65%
I.2	Contribuição para Financiamento da Seguridade Social (COFINS)		3,00%
I.3	Imposto Sobre Serviços (ISS)		3,00%
I.4	Contribuição Previdenciária sobre a Receita Bruta (CPRB)		2,00%
SUBTOTAL (3)			8,65%
Cálculo do BDI			
$BDI = \frac{1 + AC + S + R + G \times 1 + DF \times (1 + L)}{(1 - I)} - 1$		BDI =	26,24%
Observações			
1. A presente composição foi desenvolvida com base no Acórdão 2622/2013 do Tribunal de Contas da União. 2. A presente composição é utilizada apenas sobre os preços unitários com desoneração de encargos estabelecida pela Lei 12.844/13. 3. O percentual de ISS seguiu as determinações da legislação da cidade de Fortaleza - Lei Complementar nº 159, de 23 de dezembro de 2013.			

ANEXO X
PLANILHA DE COMPOSIÇÃO ANALÍTICA DAS TAXAS DE ENCARGOS SOCIAIS

COMPOSIÇÃO ANALÍTICA DOS ENCARGOS SOCIAIS

CÓDIGO	DESCRIÇÃO	HORISTA %	MENSALISTA %
GRUPO A			
A1	INSS		
A2	SESI	1,50	1,50
A3	SENAI	1,00	1,00
A4	INCRA	0,20	0,20
A5	SEBRAE	0,60	0,60
A6	SALÁRIO EDUCAÇÃO	2,50	2,50
A7	SEGURO CONTRA ACIDENTES DE TRABALHO	3,00	3,00
A8	FGTS	8,00	8,00
A9	SECONCI	0,00	0,00
BV	TOTAL DOS ENCARGOS SOCIAIS BÁSICOS	16,80	16,80
GRUPO B			
B1	REPOUSO SEMANAL REMUNERADO	17,88	0,00
B2	FERIADOS	3,72	0,00
B3	AUXÍLIO - ENFERMIDADE	0,92	0,69
B4	13º SALÁRIO	10,99	8,33
B5	LICENÇA PATERNIDADE	0,08	0,06
B6	FALTAS JUSTIFICADAS	0,73	0,56
B7	DIAS DE CHUVAS	1,67	0,00
B8	AUXÍLIO ACIDENTE DE TRABALHO	0,12	0,09
B9	FÉRIAS GOZADAS	11,61	8,93
B10	SALÁRIO MATERNIDADE	0,03	0,02
B	TOTAL DOS ENCARGOS SOCIAIS QUE RECEBEM INCIDÊNCIA DE A	47,75	18,68
GRUPO C			
C1	AVISO PRÉVIO INDENIZADO	7,26	5,39
C2	AVISO PRÉVIO TRABALHADO	0,17	0,30
C3	FÉRIAS INDENIZADAS	2,44	1,82
C4	DEPÓSITO RESCISÃO SEM JUSTA CAUSA	5,00	3,60
C5	INDENIZAÇÃO ADICIONAL	0,61	0,45
C	TOTAL DOS ENCARGOS SOCIAIS QUE RECEBEM INCIDÊNCIA DE A	15,48	11,56
GRUPO D			
D1	REINCIDÊNCIA DE GRUPO A SOBRE GRUPO B	8,02	3,14
D2	REINCIDÊNCIA DO GRUPO A SOBRE AVISO PRÉVIO TRABALHADO E REINCIDÊNCIA DO FGTS SOBRE AVISO PRÉVIO INDENIZADO	0,61	0,48
D	TOTAL DE REINCIDÊNCIAS DE UM GRUPO SOBRE O OUTRO	8,63	3,62
TOTAL (A+B+C+D)		88,66	50,66

ANEXO XI
PLANILHA DE COMPOSIÇÃO DE PREÇOS UNITÁRIOS – CPU

Data: 28/06/2017



Relatório Analítico de Itens Orçados (GLOBAL)
DATA BASE - REGIÃO: SINAPI - Fortaleza/CE (MÊS: MAIO/2017)

OBRA : ESCOLA FREI TITO DE ALENCAR LIMA
ORÇAM
ENTO : REFORMA DA QUADRA
LOCAL : FORTALEZA - CE

TAXAS: LS= 87,01%

	CÓDIGO	DESCRIÇÃO	UNIDADE	COEF.	PREÇO (UNIT.)(R\$)	PREÇO FINAL (UNIT.)(R\$)
SME	C360	REGISTRO GLOBO /FECHO RÁPIDO DE 3/4"	UN			54,73
COMPOSICAO	88248	AUXILIAR DE ENCANADOR OU BOMBEIRO HIDRÁULICO COM ENCARGOS COMPLEMENTARES	H	0,50	13,34	6,67
COMPOSICAO	88267	ENCANADOR OU BOMBEIRO HIDRÁULICO COM ENCARGOS COMPLEMENTARES	H	0,15	16,35	2,45
INSUMO	11815	REGISTRO GLOBO (FECHO RAPIDO) DE 3/4"	UN	1	45,61	45,61
ITEM 11815 OBTIDO DA TABELA SEINFRA 024.1 E PREÇO ATUALIZADO PELO INCC-DI						
SINAPI	95746	ELETRODUTO DE AÇO GALVANIZADO, CLASSE LEVE, DN 25 MM (1"), APARENTE, INSTALADO EM TETO - FORNECIMENTO E INSTALAÇÃO. AF_11/2016_P	UN			15,41
INSUMO	21136	ELETRODUTO EM AÇO GALVANIZADO ELETROLITICO, LEVE, DIAMETRO 1", PAREDE DE 0,90 MM	M	1,05	10,54	11,06
COMPOSICAO	88247	AUXILIAR DE ELETRICISTA COM ENCARGOS COMPLEMENTARES	H	0,0867	13,48	1,16
COMPOSICAO	88264	ELETRICISTA COM ENCARGOS COMPLEMENTARES	H	0,0867	16,53	1,43
COMPOSICAO	91170	FIXAÇÃO DE TUBOS HORIZONTAIS DE PVC, CPVC OU COBRE DIÂMETROS MENORES OU IGUAIS A 40 MM OU ELETROCALHAS ATÉ 150MM DE LARGURA, COM ABRAÇADEIRA METÁLICA RÍGIDA TIPO D 1/2", FIXADA EM PERFILADO EM LAJE. AF_05/2015	M	1	1,76	1,76
SINAPI	91864	ELETRODUTO RÍGIDO ROSCAVEL, PVC, DN 32 MM (1"), PARA CIRCUITOS TERMINAIS, INSTALADO EM FORRO - FORNECIMENTO E INSTALAÇÃO. AF_12/2015	UN			8,86
INSUMO	2685	ELETRODUTO DE PVC RÍGIDO ROSCAVEL DE 1", SEM LUVA	M	1,02	3,87	3,93
COMPOSICAO	88247	AUXILIAR DE ELETRICISTA COM ENCARGOS COMPLEMENTARES	H	0,106	13,48	1,42
COMPOSICAO	88264	ELETRICISTA COM ENCARGOS COMPLEMENTARES	H	0,106	16,53	1,75
COMPOSICAO	91170	FIXAÇÃO DE TUBOS HORIZONTAIS DE PVC, CPVC OU COBRE DIÂMETROS MENORES OU IGUAIS A 40 MM OU ELETROCALHAS ATÉ 150MM DE LARGURA, COM ABRAÇADEIRA METÁLICA RÍGIDA TIPO D 1/2", FIXADA EM PERFILADO EM LAJE. AF_05/2015	M	1	1,76	1,76

**CENTRAL DE LICITAÇÕES DA PREFEITURA DE
FORTALEZA - CLFOR**



**EDITAL Nº 2779
RDC PRESENCIAL Nº. 006/2017
PROCESSO Nº P632035/2015**

FL. | 71

SINAPI	83651	TUBO PVC CORRUGADO PERFURADO 100 MM C/ JUNTA ELASTICA PARA DRENAGEM.	M			26,75
INSUMO	303	ANEL BORRACHA, PARA TUBO PVC, REDE COLETOR ESGOTO, DN 100 MM (NBR 7362)	UN	1,00	2,46	2,46
INSUMO	9833	TUBO PVC, FLEXIVEL, CORRUGADO, PERFURADO, DN 110 MM, PARA DRENAGEM, SISTEMA IRRIGACAO	M	1,05	8,44	8,86
COMPOSICAO	88248	AUXILIAR DE ENCANADOR OU BOMBEIRO HIDRÁULICO COM ENCARGOS COMPLEMENTARES	H	0,52	13,34	6,93
COMPOSICAO	88267	ENCANADOR OU BOMBEIRO HIDRÁULICO COM ENCARGOS COMPLEMENTARES	H	0,52	16,35	8,50
SINAPI	94793	REGISTRO DE GAVETA BRUTO, LATÃO, ROSCÁVEL, 1 1/4", COM ACABAMENTO E CANOPLA CROMADOS, INSTALADO EM RESERVAÇÃO DE ÁGUA DE EDIFICAÇÃO QUE POSSUA RESERVATÓRIO DE FIBRA/FIBROCIMENTO – FORNECIMENTO E INSTALAÇÃO. AF_06/2016	UN			124,46
INSUMO	3148	FITA VEDA ROSCA EM ROLOS DE 18 MM X 50 M (L X C)	UN	0,02	9,47	0,17
INSUMO	6014	REGISTRO GAVETA COM ACABAMENTO E CANOPLA CROMADOS, SIMPLES, BITOLA 1 1/4 " (REF 1509)	UN	1	100,87	100,87
COMPOSICAO	88248	AUXILIAR DE ENCANADOR OU BOMBEIRO HIDRÁULICO COM ENCARGOS COMPLEMENTARES	H	0,789	13,34	10,52
COMPOSICAO	88267	ENCANADOR OU BOMBEIRO HIDRÁULICO COM ENCARGOS COMPLEMENTARES	H	0,789	16,35	12,90
SINAPI	87548	MASSA ÚNICA, PARA RECEBIMENTO DE PINTURA, EM ARGAMASSA TRAÇO 1:2:8, PREPARO MANUAL, APLICADA MANUALMENTE EM FACES INTERNAS DE PAREDES, ESPESSURA DE 10MM, COM EXECUÇÃO DE TALISCAS. AF_06/2014	M2			15,86
COMPOSICAO	87369	ARGAMASSA TRAÇO 1:2:8 (CIMENTO, CAL E AREIA MÉDIA) PARA EMBOÇO/MASSA ÚNICA/ASSENTAMENTO DE ALVENARIA DE VEDAÇÃO, PREPARO MANUAL. AF_06/2014	M3	0,02	401,08	8,54
COMPOSICAO	88309	PEDREIRO COM ENCARGOS COMPLEMENTARES	H	0,35	16,38	5,73
COMPOSICAO	88316	SERVEnte COM ENCARGOS COMPLEMENTARES	H	0,128	12,44	1,59
SINAPI	87899	CHAPISCO APLICADO EM ALVENARIA (COM PRESENÇA DE VÃOS) E ESTRUTURAS DE CONCRETO DE FACHADA, COM ROLO PARA TEXTURA ACRÍLICA. ARGAMASSA TRAÇO 1:4 E EMULSÃO POLIMÉRICA (ADESIVO) COM PREPARO MANUAL. AF_06/2014	M2			5,46
COMPOSICAO	87381	ARGAMASSA TRAÇO 1:4 (CIMENTO E AREIA GROSSA) COM ADIÇÃO DE EMULSÃO POLIMÉRICA PARA CHAPISCO ROLADO, PREPARO MANUAL. AF_06/2014	M3	0,00	2.025,99	3,03
COMPOSICAO	88309	PEDREIRO COM ENCARGOS COMPLEMENTARES	H	0,108	16,38	1,76
COMPOSICAO	88316	SERVEnte COM ENCARGOS COMPLEMENTARES	H	0,054	12,44	0,67
SINAPI	87620	CONTRAPISO EM ARGAMASSA TRAÇO 1:4 (CIMENTO E AREIA), PREPARO MECÂNICO COM BETONEIRA 400 L, APLICADO EM ÁREAS SECAS SOBRE LAJE, ADERIDO, ESPESSURA 2CM. AF_06/2014	M2			20,14
INSUMO	1379	CIMENTO PORTLAND COMPOSTO CP II-32	KG	0,50	0,38	0,19
INSUMO	7334	ADITIVO ADESIVO LIQUIDO PARA ARGAMASSAS DE REVESTIMENTOS CIMENTICIOS	L	0,435	9,4	4,08
COMPOSICAO	87301	ARGAMASSA TRAÇO 1:4 (CIMENTO E AREIA MÉDIA) PARA CONTRAPISO, PREPARO MECÂNICO COM BETONEIRA 400 L. AF_06/2014	M3	0,031	300,72	9,32
COMPOSICAO	88309	PEDREIRO COM ENCARGOS COMPLEMENTARES	H	0,29	16,38	4,75
COMPOSICAO	88316	SERVEnte COM ENCARGOS COMPLEMENTARES	H	0,145	12,44	1,80
SINAPI	94216	TELHAMENTO COM TELHA METÁLICA TERMOACÚSTICA E = 30 MM, COM ATÉ 2 ÁGUAS, INCLUSO IÇAMENTO. AF_06/2016	M2			165,76

CENTRAL DE LICITAÇÕES DA PREFEITURA DE FORTALEZA - CLFOR

Rua do Rosário, 77, - Centro - Ed.Comte. Vital Rolim - Sobrelaje e Terraço, CEP: 60.055-090

Fortaleza-Ce. Fones: (85) 3452-3477 – Fax: (85)-3252-1630

**CENTRAL DE LICITAÇÕES DA PREFEITURA DE
FORTALEZA - CLFOR**



**EDITAL Nº 2779
RDC PRESENCIAL Nº. 006/2017
PROCESSO Nº P632035/2015**

FL. | 72

INSUMO	11029	HASTE RETA PARA GANCHO DE FERRO GALVANIZADO, COM ROSCA 1/4 " X 30 CM PARA FIXACAO DE TELHA METALICA, INCLUI PORCA E ARRUELAS DE VEDACAO	CJ	4,15	1,13	4,68
INSUMO	40867	TELHA DE ALUMINIO COM ISOLAMENTO TERMOACUSTICO EM ESPUMA RIGIDA DE POLIURETANO (PU) INJETADO, E = 30 MM, DENSIDADE 35 KG/M3, COM DUAS FACES TRAPEZOIDAIS (NAO INCLUI ACESSORIOS DE FIXACAO) (COLETADO CAIXA)	M2	1,146	138,94	159,22
COMPOSICAO	88316	SERVENTE COM ENCARGOS COMPLEMENTARES	H	0,061	12,44	0,75
COMPOSICAO	88323	TELHADISTA COM ENCARGOS COMPLEMENTARES	H	0,056	14,65	0,82
COMPOSICAO	93287	GUINDASTE HIDRÁULICO AUTOPROPELIDO, COM LANÇA TELESCÓPICA 40 M, CAPACIDADE MÁXIMA 60 T, POTÊNCIA 260 KW - CHP DIURNO. AF_03/2016	CHP	0,0007	290,75	0,20
COMPOSICAO	93288	GUINDASTE HIDRÁULICO AUTOPROPELIDO, COM LANÇA TELESCÓPICA 40 M, CAPACIDADE MÁXIMA 60 T, POTÊNCIA 260 KW - CHI DIURNO. AF_03/2016	CHI	0,001	97,46	0,09
SINAPI	83534	LASTRO DE CONCRETO, PREPARO MECÂNICO, INCLUSOS ADITIVO IMPERMEABILIZANTE, LANÇAMENTO E ADENSAMENTO	M2			416,57
INSUMO	7325	ADITIVO IMPERMEABILIZANTE DE PEGA NORMAL PARA ARGAMASSAS E CONCRETOS SEM ARMACAO	KG	20,00	5,54	110,80
COMPOSICAO	88309	PEDREIRO COM ENCARGOS COMPLEMENTARES	H	2	16,38	32,76
COMPOSICAO	88316	SERVENTE COM ENCARGOS COMPLEMENTARES	H	6	12,44	74,64
COMPOSICAO	94962	CONCRETO MAGRO PARA LASTRO, TRAÇO 1:4,5:4,5 (CIMENTO/ AREIA MÉDIA/ BRITA 1) - PREPARO MECÂNICO COM BETONEIRA 400 L. AF_07/2016	M3	1	198,37	198,37
SINAPI	74157/004	LANCAMENTO/APLICACAO MANUAL DE CONCRETO EM FUNDACOES	M2			83,33
COMPOSICAO	88309	PEDREIRO COM ENCARGOS COMPLEMENTARES	H	1,65	16,38	27,02
COMPOSICAO	88316	SERVENTE COM ENCARGOS COMPLEMENTARES	H	4,5	12,44	55,98
COMPOSICAO	90586	VIBRADOR DE IMERSÃO, DIÂMETRO DE PONTEIRA 45MM, MOTOR ELÉTRICO TRIFÁSICO POTÊNCIA DE 2 CV - CHP DIURNO. AF_06/2015	CHP	0,3	1,12	0,33
SINAPI	94964	CONCRETO FCK = 20MPA, TRAÇO 1:2,7:3 (CIMENTO/ AREIA MÉDIA/ BRITA 1) - PREPARO MECÂNICO COM BETONEIRA 400 L. AF_07/2016	M2			252,61
INSUMO	370	AREIA MEDIA - POSTO JAZIDA/FORNECEDOR (RETIRADO NA JAZIDA, SEM TRANSPORTE)	M3	0,78	40,50	31,67
INSUMO	1379	CIMENTO PORTLAND COMPOSTO CP II-32	KG	321,84	0,38	122,29
INSUMO	4721	PEDRA BRITADA N. 1 (9,5 a 19 MM) POSTO PEDREIRA/FORNECEDOR, SEM FRETE	M3	0,585	52,54	30,73
COMPOSICAO	88316	SERVENTE COM ENCARGOS COMPLEMENTARES	H	3,17	12,44	39,43
COMPOSICAO	88377	OPERADOR DE BETONEIRA ESTACIONÁRIA/MISTURADOR COM ENCARGOS COMPLEMENTARES	H	2	13,58	27,16
COMPOSICAO	88830	BETONEIRA CAPACIDADE NOMINAL DE 400 L, CAPACIDADE DE MISTURA 310 L, MOTOR ELÉTRICO TRIFÁSICO POTÊNCIA DE 2 HP, SEM CARREGADOR - CHP DIURNO. AF_10/2014	CHP	1,03	1,08	1,11
COMPOSICAO	88831	BETONEIRA CAPACIDADE NOMINAL DE 400 L, CAPACIDADE DE MISTURA 310 L, MOTOR ELÉTRICO TRIFÁSICO POTÊNCIA DE 2 HP, SEM CARREGADOR - CHI DIURNO. AF_10/2014	CHI	0,97	0,23	0,22
SINAPI	94963	CONCRETO FCK = 15MPA, TRAÇO 1:3,4:3,5 (CIMENTO/ AREIA MÉDIA/ BRITA 1) - PREPARO MECÂNICO COM BETONEIRA 400 L. AF_07/2016	M2			224,51
INSUMO	370	AREIA MEDIA - POSTO JAZIDA/FORNECEDOR (RETIRADO NA JAZIDA, SEM TRANSPORTE)	M3	0,83	40,50	33,65

CENTRAL DE LICITAÇÕES DA PREFEITURA DE FORTALEZA - CLFOR

Rua do Rosário, 77, - Centro - Ed.Comte. Vital Rolim - Sobreloja e Terraço, CEP: 60.055-090

Fortaleza-Ce. Fones: (85) 3452-3477 – Fax: (85) 3252-1630

**CENTRAL DE LICITAÇÕES DA PREFEITURA DE
FORTALEZA - CLFOR**



**EDITAL Nº 2779
RDC PRESENCIAL Nº. 006/2017
PROCESSO Nº P632035/2015**

FL. | 73

INSUMO	1379	CIMENTO PORTLAND COMPOSTO CP II-32	KG	271,62	0,38	103,21
INSUMO	4721	PEDRA BRITADA N. 1 (9,5 a 19 MM) POSTO PEDREIRA/FORNECEDOR, SEM FRETE	M3	0,576	52,54	30,26
COMPOSICAO	88316	SERVENTE COM ENCARGOS COMPLEMENTARES	H	2,68	12,44	33,33
COMPOSICAO	88377	OPERADOR DE BETONEIRA ESTACIONÁRIA/MISTURADOR COM ENCARGOS COMPLEMENTARES	H	1,69	13,58	22,95
COMPOSICAO	88830	BETONEIRA CAPACIDADE NOMINAL DE 400 L, CAPACIDADE DE MISTURA 310 L, MOTOR ELÉTRICO TRIFÁSICO POTÊNCIA DE 2 HP, SEM CARREGADOR - CHP DIURNO. AF_10/2014	CHP	0,87	1,08	0,93
COMPOSICAO	88831	BETONEIRA CAPACIDADE NOMINAL DE 400 L, CAPACIDADE DE MISTURA 310 L, MOTOR ELÉTRICO TRIFÁSICO POTÊNCIA DE 2 HP, SEM CARREGADOR - CHI DIURNO. AF_10/2014	CHI	0,82	0,23	0,18
SINAPI	73990/1	ARMAÇAO ACO CA-50 P/1,0M3 DE CONCRETO	M2			479,60
COMPOSICAO	92917	ARMAÇÃO DE ESTRUTURAS DE CONCRETO ARMADO, EXCETO VIGAS, PILARES, LAJES E FUNDAÇÕES PROFUNDAS (DE EDIFÍCIOS DE MÚLTIPLOS PAVIMENTOS, EDIFICAÇÃO TÉRREA OU SOBRADO), UTILIZANDO AÇO CA-50 DE 8.0 MM - MONTAGEM. AF_12/2015	KG	22,00	9,40	206,80
COMPOSICAO	92922	ARMAÇÃO DE ESTRUTURAS DE CONCRETO ARMADO, EXCETO VIGAS, PILARES, LAJES E FUNDAÇÕES PROFUNDAS (DE EDIFÍCIOS DE MÚLTIPLOS PAVIMENTOS, EDIFICAÇÃO TÉRREA OU SOBRADO), UTILIZANDO AÇO CA-50 DE 16.0 MM - MONTAGEM. AF_12/2015	KG	55	4,96	272,80
SINAPI	83518	ALVENARIA EMBASAMENTO E=20 CM BLOCO CONCRETO	M2			254,52
INSUMO	654	BLOCO VEDACAO CONCRETO 19 X 19 X 39 CM (CLASSE D - NBR 6136)	UN	62,50	2,04	127,50
COMPOSICAO	88309	PEDREIRO COM ENCARGOS COMPLEMENTARES	H	3,7	16,38	60,60
COMPOSICAO	88316	SERVENTE COM ENCARGOS COMPLEMENTARES	H	3,7	12,44	46,02
COMPOSICAO	88631	ARGAMASSA TRAÇO 1:4 (CIMENTO E AREIA MÉDIA), PREPARO MANUAL. AF_08/2014	M3	0,07	291,57	20,40
SINAPI	94097	PREPARO DE FUNDO DE VALA COM LARGURA MENOR QUE 1,5 M, EM LOCAL COM NÍVEL BAIXO DE INTERFERÊNCIA. AF_06/2016	M2			3,93
COMPOSICAO	88309	PEDREIRO COM ENCARGOS COMPLEMENTARES	H	0,10	16,38	1,70
COMPOSICAO	88316	SERVENTE COM ENCARGOS COMPLEMENTARES	H	0,156	12,44	1,94
COMPOSICAO	91533	COMPACTADOR DE SOLOS DE PERCUSSÃO (SOQUETE) COM MOTOR A GASOLINA 4 TEMPOS, POTÊNCIA 4 CV - CHP DIURNO. AF_08/2015	CHP	0,007	23,64	0,16
COMPOSICAO	91534	COMPACTADOR DE SOLOS DE PERCUSSÃO (SOQUETE) COM MOTOR A GASOLINA 4 TEMPOS, POTÊNCIA 4 CV - CHI DIURNO. AF_08/2015	CHI	0,007	18,98	0,13
SINAPI	93588	TRANSPORTE COM CAMINHÃO BASCULANTE DE 10 M3, EM VIA URBANA EM LEITO NATURAL (UNIDADE: M3XKM). AF_04/2016	M2			1,43
COMPOSICAO	91386	CAMINHÃO BASCULANTE 10 M3, TRUCADO CABINE SIMPLES, PESO BRUTO TOTAL 23.000 KG, CARGA ÚTIL MÁXIMA 15.935 KG, DISTÂNCIA ENTRE EIXOS 4,80 M, POTÊNCIA 230 CV INCLUSIVE CAÇAMBA METÁLICA - CHP DIURNO. AF_06/2014	CHP	0,01	155,10	1,34
COMPOSICAO	91387	CAMINHÃO BASCULANTE 10 M3, TRUCADO CABINE SIMPLES, PESO BRUTO TOTAL 23.000 KG, CARGA ÚTIL MÁXIMA 15.935 KG, DISTÂNCIA ENTRE EIXOS 4,80 M, POTÊNCIA 230 CV INCLUSIVE CAÇAMBA METÁLICA - CHI DIURNO. AF_06/2014	CHI	0,00217	44,82	0,09
SINAPI	73801/1	DEMOLICAO DE PISO DE ALTA RESISTENCIA	M2			18,66

CENTRAL DE LICITAÇÕES DA PREFEITURA DE FORTALEZA - CLFOR

Rua do Rosário, 77, - Centro - Ed.Comte. Vital Rolim - Sobrelaja e Terraço, CEP: 60.055-090

Fortaleza-Ce. Fones: (85) 3452-3477 – Fax: (85)-3252-1630

**CENTRAL DE LICITAÇÕES DA PREFEITURA DE
FORTALEZA - CLFOR**



**EDITAL Nº 2779
RDC PRESENCIAL Nº. 006/2017
PROCESSO Nº P632035/2015**

FL. | 74

COMPOSICAO	88316	SERVENTE COM ENCARGOS COMPLEMENTARES	H	1,50	12,44	18,66
SINAPI	95779	CONDULETE DE ALUMINIO, TIPO E, PARA ELETRODUTO DE AÇO GALVANIZADO DN 20 MM (3/4"), APARENTE - FORNECIMENTO E INSTALAÇÃO. AF_11/2016_P	UN			16,54
INSUMO	2565	CONDULETE DE ALUMINIO TIPO E, PARA ELETRODUTO ROSCAVEL DE 3/4", COM TAMPA CEGA	UN	1,00	5,97	5,97
INSUMO	11950	BUCHA DE NYLON SEM ABA S6, COM PARAFUSO DE 4,20 X 40 MM EM ACO ZINCADO COM ROSCA SOBERBA, CABECA CHATA E FENDA PHILLIPS	UN	2,00	0,14	0,28
COMPOSICAO	88247	AUXILIAR DE ELETRICISTA COM ENCARGOS COMPLEMENTARES	H	0,34	13,48	4,62
COMPOSICAO	88264	ELETRICISTA COM ENCARGOS COMPLEMENTARES	H	0,34	16,53	5,67
SINAPI	95782	CONDULETE DE ALUMINIO, TIPO E, ELETRODUTO DE AÇO GALVANIZADO DN 25 MM (1"), APARENTE - FORNECIMENTO E INSTALAÇÃO. AF_11/2016_P	UN			21,02
INSUMO	2590	CONDULETE DE ALUMINIO TIPO E, PARA ELETRODUTO ROSCAVEL DE 1", COM TAMPA CEGA	UN	1,00	10,03	10,03
INSUMO	11950	BUCHA DE NYLON SEM ABA S6, COM PARAFUSO DE 4,20 X 40 MM EM ACO ZINCADO COM ROSCA SOBERBA, CABECA CHATA E FENDA PHILLIPS	UN	2,00	0,14	0,28
COMPOSICAO	88247	AUXILIAR DE ELETRICISTA COM ENCARGOS COMPLEMENTARES	H	0,36	13,48	4,81
COMPOSICAO	88264	ELETRICISTA COM ENCARGOS COMPLEMENTARES	H	0,36	16,53	5,90
SME	C138	BISNAGA DE SIKAFLEX 300G	UN			7,59
INSUMO	118	PASTA VEDA JUNTAS/ROSCA, LATA DE *500* G, PARA INSTALACOES DE GAS E OUTROS	UN	0,15	49,76	7,46
COMPOSICAO	88247	AUXILIAR DE ELETRICISTA COM ENCARGOS COMPLEMENTARES	H	0,01	13,48	0,13
SME	C341	RALO HEMISFÉRICO Ø 4"	UN			30,22
COMPOSICAO	88248	AUXILIAR DE ENCANADOR OU BOMBEIRO HIDRÁULICO COM ENCARGOS COMPLEMENTARES	H	1,00	13,34	13,34
COMPOSICAO	88267	ENCANADOR OU BOMBEIRO HIDRÁULICO COM ENCARGOS COMPLEMENTARES	H	0,50	16,35	8,17
INSUMO		RALO HEMISFÉRICO Ø 4"	UN	0,50	17,43	8,71
ITEM RALO HEMISFÉRICO 4" OBTIDO DO SERVIÇO 0150140069 DA TABELA SEINF SET 2014 E ATUALIZADO ATRAVÉS DO INCC-DI						
SME	C003	RETIRADA DE GRADE DE FERRO	M2			5,75
COMPOSICAO	88309	PEDREIRO COM ENCARGOS COMPLEMENTARES	H	0,20	16,38	3,27
COMPOSICAO	88316	SERVENTE COM ENCARGOS COMPLEMENTARES	H	0,20	12,44	2,48
SINAPI	93653	DISJUNTOR MONOPOLAR TIPO DIN, CORRENTE NOMINAL DE 10A - FORNECIMENTO E INSTALAÇÃO. AF_04/2016	UN			8,84
INSUMO	1570	TERMINAL A COMPRESSAO EM COBRE ESTANHADO PARA CABO 2,5 MM2, 1 FURO E 1 COMPRESSAO, PARA PARAFUSO DE FIXACAO M5	UN	1,00	0,39	0,39
INSUMO	34653	DISJUNTOR TIPO DIN/IEC, MONOPOLAR DE 6 ATE 32A	UN	1,00	7,41	7,41
COMPOSICAO	88247	AUXILIAR DE ELETRICISTA COM ENCARGOS COMPLEMENTARES	H	0,04	13,48	0,47
COMPOSICAO	88264	ELETRICISTA COM ENCARGOS COMPLEMENTARES	H	0,04	16,53	0,57
SINAPI	93654	DISJUNTOR MONOPOLAR TIPO DIN, CORRENTE NOMINAL DE 16A - FORNECIMENTO E INSTALAÇÃO. AF_04/2016	UN			9,23

CENTRAL DE LICITAÇÕES DA PREFEITURA DE FORTALEZA - CLFOR

Rua do Rosário, 77, - Centro - Ed.Comte. Vital Rolim - Sobreloja e Terraço, CEP: 60.055-090

Fortaleza-Ce. Fones: (85) 3452-3477 – Fax: (85)-3252-1630

**CENTRAL DE LICITAÇÕES DA PREFEITURA DE
FORTALEZA - CLFOR**



**EDITAL Nº 2779
RDC PRESENCIAL Nº. 006/2017
PROCESSO Nº P632035/2015**

FL. | 75

INSUMO	1570	TERMINAL A COMPRESSAO EM COBRE ESTANHADO PARA CABO 2,5 MM2, 1 FURO E 1 COMPRESSAO, PARA PARAFUSO DE FIXACAO M5	UN	1,00	0,39	0,39
INSUMO	34653	DISJUNTOR TIPO DIN/IEC, MONOPOLAR DE 6 ATE 32A	UN	1,00	7,41	7,41
COMPOSICAO	88247	AUXILIAR DE ELETRICISTA COM ENCARGOS COMPLEMENTARES	H	0,05	13,48	0,64
COMPOSICAO	88264	ELETRICISTA COM ENCARGOS COMPLEMENTARES	H	0,05	16,53	0,79
SINAPI	93656	DISJUNTOR MONOPOLAR TIPO DIN, CORRENTE NOMINAL DE 25A - FORNECIMENTO E INSTALACAO. AF_04/2016	UN			9,89
INSUMO	1571	TERMINAL A COMPRESSAO EM COBRE ESTANHADO PARA CABO 4 MM2, 1 FURO E 1 COMPRESSAO, PARA PARAFUSO DE FIXACAO M5	UN	1,00	0,51	0,51
INSUMO	34653	DISJUNTOR TIPO DIN/IEC, MONOPOLAR DE 6 ATE 32A	UN	1,00	7,41	7,41
COMPOSICAO	88247	AUXILIAR DE ELETRICISTA COM ENCARGOS COMPLEMENTARES	H	0,07	13,48	0,88
COMPOSICAO	88264	ELETRICISTA COM ENCARGOS COMPLEMENTARES	H	0,07	16,53	1,09
SME	C119	ABRACADEIRA TIPO D 1" C/PARAFUSO.	UN			4,99
COMPOSICAO	88247	AUXILIAR DE ELETRICISTA COM ENCARGOS COMPLEMENTARES	H	0,30	13,48	4,04
INSUMO	393	ABRACADEIRA EM ACO PARA AMARRACAO DE ELETRODUTOS, TIPO D, COM 1" E PARAFUSO DE FIXACAO	UN	1	0,95	0,95
SME	C058	ABRACADEIRA TIPO D 3/4" C/PARAFUSO.	UN			4,86
COMPOSICAO	88247	AUXILIAR DE ELETRICISTA COM ENCARGOS COMPLEMENTARES	H	0,30	13,48	4,04
INSUMO	400	ABRACADEIRA EM ACO PARA AMARRACAO DE ELETRODUTOS, TIPO D, COM 3/4" E PARAFUSO DE FIXACAO	UN	1	0,82	0,82
SME	C340	SOLDA EXOTERMICA TIPO "T"	UN			54,28
COMPOSICAO	88247	AUXILIAR DE ELETRICISTA COM ENCARGOS COMPLEMENTARES	H	0,30	13,48	4,04
COMPOSICAO	88264	ELETRICISTA COM ENCARGOS COMPLEMENTARES	H	0,30	16,53	4,95
INSUMO		SOLDA EXOTERMICA TIPO "T"	UN	1,33	34,06	45,29
ITEM SOLDA TÈRMICA TIPO "T" RETIRADO DO SERVIÇO 0160140485 DA TABELA SEINF SET 2014 E ATUALIZADO PELO INCC-DI						
SINAPI	83482	FUSIVEL TIPO NH 250 A, TAMANHO 1 - FORNECIMENTO E INSTALACAO	UN			37,47
COMPOSICAO	88264	ELETRICISTA COM ENCARGOS COMPLEMENTARES	H	0,20	16,53	3,30
INSUMO	3298	FUSIVEL NH 200 A 250 AMPERES, TAMANHO 1, CAPACIDADE DE INTERRUPCAO DE 120 KA, TENSAO NOMIMNAL DE 500 V	UN	1,00	34,17	34,17
SINAPI	83487	BASE PARA FUSIVEL (PORTA-FUSIVEL) NH 01 250A	UN			71,81
COMPOSICAO	88247	AUXILIAR DE ELETRICISTA COM ENCARGOS COMPLEMENTARES	H	0,50	13,48	6,74
COMPOSICAO	88264	ELETRICISTA COM ENCARGOS COMPLEMENTARES	H	0,50	16,53	8,26
INSUMO	13374	BASE P/ FUSIVEIS NH TAMANHO 01, DE 40 A 250A, TIPO 3 NH 3 230-Z DA SIEMENS OU EQUIV	UN	1,00	56,81	56,81
SINAPI	95249	VÁLVULA DE ESFERA BRUTA, BRONZE, ROSCÁVEL, 3/4", INSTALADO EM RESERVAÇÃO DE ÁGUA DE EDIFICAÇÃO QUE POSSUA RESERVATÓRIO DE FIBRA/FIBROCIMENTO - FORNECIMENTO E INSTALAÇÃO. AF_06/2016	UN			62,92
INSUMO	3148	FITA VEDA ROSCA EM ROLOS DE 18 MM X 50 M (L X C)	UN	0,01	9,47	0,08
INSUMO	11749	VALVULA DE ESFERA BRUTA EM BRONZE, BITOLA 3/4 " (REF 1552-B)	UN	1,00	39,85	39,85

CENTRAL DE LICITAÇÕES DA PREFEITURA DE FORTALEZA - CLFOR

Rua do Rosário, 77, - Centro - Ed.Comte. Vital Rolim - Sobrelaja e Terraço, CEP: 60.055-090

Fortaleza-Ce. Fones: (85) 3452-3477 – Fax: (85) 3252-1630

**CENTRAL DE LICITAÇÕES DA PREFEITURA DE
FORTALEZA - CLFOR**



**EDITAL Nº 2779
RDC PRESENCIAL Nº. 006/2017
PROCESSO Nº P632035/2015**

FL. | 76

COMPOSICAO	88248	AUXILIAR DE ENCANADOR OU BOMBEIRO HIDRÁULICO COM ENCARGOS COMPLEMENTARES	H	0,77	13,34	10,33
COMPOSICAO	88267	ENCANADOR OU BOMBEIRO HIDRÁULICO COM ENCARGOS COMPLEMENTARES	H	0,77	16,35	12,66
SME	C346	CONECTOR SPLIT - BOLT P/ CABOS ATE 120MM2	UN			15,85
INSUMO	I0844	CONECTOR SPLIT - BOLT P/ CABOS ATE 120MM2	UN	1,00	13,83	13,83
COMPOSICAO	88247	AUXILIAR DE ELETRICISTA COM ENCARGOS COMPLEMENTARES	H	0,15	13,48	2,02
ITEM I0844 OBTIDO DA TABELA SEINFRA 024.1 E PREÇO ATUALIZADO PELO INCC-DI						
SME	C059	CONJUNTO PARA FIXACAO DE ELETRODUTOS S/ ABRAÇADEIRA.	CJ			10,15
INSUMO	I0137	ARRUELA LISA 1/4"X3/4"	UN	3	0,11	0,33
INSUMO	I6037	VERGALHÃO ROSCA TOTAL DE 3/8"	M	0,6	2,87	1,72
INSUMO	I6221	GANCHOS GALVANIZADOS P/FIXAÇÃO DAS REDES NOS TUBOS	UN	1	3,72	3,72
INSUMO	11964	PARAFUSO DE AÇO TIPO CHUMBADOR PARABOLT, DIAMETRO 3/8", COMPRIMENTO 75 MM	UN	1	1,21	1,21
INSUMO	39997	PORCA ZINCADA, SEXTAVADA, DIAMETRO 1/4"	UN	3	0,15	0,45
COMPOSICAO	88264	ELETRICISTA COM ENCARGOS COMPLEMENTARES	H	0,1	16,53	1,65
COMPOSICAO	88247	AUXILIAR DE ELETRICISTA COM ENCARGOS COMPLEMENTARES	H	0,08	13,48	1,07
ITENS I0137, I6037, I6221, OBTIDOS DA TABELA SEINFRA 024.1 E PREÇOS ATUALIZADOS PELO INCC-DI						
SEINFRA	C4562	DISPOSITIVO DE PROTEÇÃO CONTRA SURTOS DE TENSÃO - DPS's - 40 KA/440V	UN			113,45
INSUMO	I8442	DISPOSITIVO DE PROTEÇÃO CONTRA SURTOS DE TENSÃO - DPS's - 40 KA/440V - FORNECIMENTO E INSTALAÇÃO	UN	1	113,45	113,45
ITEM I8442 OBTIDO DA TABELA SEINFRA 024.1 E PREÇO ATUALIZADO PELO INCC-DI						
SME	C135	HASTE DE TERRA COBREADA TIPO COPPERWELD 5/8"x2,40m C/CAIXA DE INSPEÇÃO TIPO SOLO EM CIMENTO AGREGADO COM TAMPA DE FERRO FUNDIDO REF.:TEL-513 E TEL-536, DA TERMOTÉCNICA OU EQ. TÉCNICO.	UN			146,79
INSUMO	13255	TAMPA DE CONCRETO PARA PV OU CAIXA DE INSPECAO, DIMENSOES 600 X 600 X 50 MM	UN	1	33,91	33,91
COMPOSICAO	88264	ELETRICISTA COM ENCARGOS COMPLEMENTARES	H	3,5	16,53	57,85
INSUMO	3380	HASTE DE ATERRAMENTO EM AÇO COM 3,00 M DE COMPRIMENTO E DN = 5/8", REVESTIDA COM BAIXA CAMADA DE COBRE, COM CONECTOR TIPO GRAMPO	UN	1	26,29	26,29
COMPOSICAO	88247	AUXILIAR DE ELETRICISTA COM ENCARGOS COMPLEMENTARES	H	1,5	13,48	20,22
INSUMO	34643	CAIXA INSPECAO EM POLIETILENO PARA ATERRAMENTO E PARA RAIOS DIAMETRO = 300 MM	M	1	8,52	8,52
SME	C356	BARRA CHATA EM ALUMÍNIO 3/4" x 1/8" COM FUROS Ø7mm, INSTALADO E FIXADO NA COBERTA. PARA INSTALAÇÃO DE SISTEMA DE CAPTAÇÃO DE SPDA	M			46,01
INSUMO	COTAÇÃO	#Bch - 3/4" X 1/8 [6M-NT]	BR	0,67	25,00	16,66
INSUMO	13348	ARRUELA EM AÇO GALVANIZADO, DIAMETRO EXTERNO = 35MM, ESPESSURA = 3MM, DIAMETRO DO FURO= 18MM	UN	2,00	0,65	1,30
COMPOSICAO	88277	MONTADOR (TUBO AÇO/EQUIPAMENTOS) COM ENCARGOS COMPLEMENTARES	H	0,80	19,85	15,88
INSUMO	5104	REBITE DE ALUMINIO VAZADO DE REPUXO, 3,2 X 8 MM (1KG = 1025 UNIDADES)	KG	0,03	68,37	1,70
COMPOSICAO	88241	AJUDANTE DE OPERAÇÃO EM GERAL COM ENCARGOS COMPLEMENTARES	H	0,80	13,09	10,47
PREÇO DE #Bch - 3/4" X 1/8 [6M-NT] OBTIDO ATRAVÉS DE COTAÇÃO DE PREÇOS DE MERCADO						

CENTRAL DE LICITAÇÕES DA PREFEITURA DE FORTALEZA - CLFOR

Rua do Rosário, 77, - Centro - Ed.Comte. Vital Rolim - Sobreloja e Terraço, CEP: 60.055-090

Fortaleza-Ce. Fones: (85) 3452-3477 – Fax: (85)-3252-1630

**CENTRAL DE LICITAÇÕES DA PREFEITURA DE
FORTALEZA - CLFOR**



**EDITAL Nº 2779
RDC PRESENCIAL Nº. 006/2017
PROCESSO Nº P632035/2015**

FL. | 77

SINAPI	72315	TERMINAL AEREO EM ACO GALVANIZADO COM BASE DE FIXACAO H = 30CM	UN			20,25
INSUMO	7571	TERMINAL AEREO EM ACO GALVANIZADO DN 5/16", COMPRIMENTO DE 350MM, COM BASE DE FIXACAO HORIZONTAL	UN	1	5,25	5,25
COMPOSICAO	88247	AUXILIAR DE ELETRICISTA COM ENCARGOS COMPLEMENTARES	H	0,5	13,48	6,74
COMPOSICAO	88264	ELETRICISTA COM ENCARGOS COMPLEMENTARES	H	0,5	16,53	8,26
SINAPI	72262	TERMINAL OU CONECTOR DE PRESSAO - PARA CABO 35MM2 - FORNECIMENTO E INSTALACAO				11,71
INSUMO	1587	TERMINAL METALICO A PRESSAO PARA 1 CABO DE 35 MM2, COM 1 FURO DE FIXACAO	UN	1	2,72	2,72
COMPOSICAO	88247	AUXILIAR DE ELETRICISTA COM ENCARGOS COMPLEMENTARES	H	0,3	13,48	4,04
COMPOSICAO	88264	ELETRICISTA COM ENCARGOS COMPLEMENTARES	H	0,3	16,53	4,95
SME	C355	FILTRO VF6	UN			1.309,04
INSUMO		FILTRO PARA SISTEMA DE AGUA PLUVIAIS TIPO INDUSTRIAL VF6	UN	1,00	1.159,89	1.159,89
COMPOSICAO	88247	AUXILIAR DE ELETRICISTA COM ENCARGOS COMPLEMENTARES	H	5,00	13,48	67,40
COMPOSICAO	88267	ENCANADOR OU BOMBEIRO HIDRÁULICO COM ENCARGOS COMPLEMENTARES	H	5,00	16,35	81,75
ITEM "FILTRO "PARA SISTEMA DE AGUA PLUVIAIS TIPO INDUSTRIAL VF6", OBTIDO DO SERVIÇO 0150140038 DA TABELA SEINF SET 2014 E ATUALIZADO PELO INCC-DI-DI						
SME	C349	BOMBA PARA PRESSURIZAÇÃO, MONOFÁSICA COM PRESSOSTATO EXTERNO - 0,75CV.	UN			1.005,01
INSUMO	733	BOMBA CENTRIFUGA MOTOR ELÉTRICO MONOFÁSICO 0,74HP DIÂMETRO DE SUÇÃO X ELEVACAO 1 1/4" X 1", DIÂMETRO DO ROTOR 120 MM, HM/Q: 8 M / 7,70 M ³ /H A 24 M / 2,80 M ³ /H	UN	1,00	700,07	700,07
COMPOSICAO	88264	ELETRICISTA COM ENCARGOS COMPLEMENTARES	H	8,04	16,53	132,93
COMPOSICAO	88248	AUXILIAR DE ENCANADOR OU BOMBEIRO HIDRÁULICO COM ENCARGOS COMPLEMENTARES	H	2,89	13,34	38,51
COMPOSICAO	88247	AUXILIAR DE ELETRICISTA COM ENCARGOS COMPLEMENTARES	H	1,65	13,48	22,24
COMPOSICAO	88267	ENCANADOR OU BOMBEIRO HIDRÁULICO COM ENCARGOS COMPLEMENTARES	H	6,81	16,35	111,26
SEINFRA	C1349	ESTRUTURA METALICA DE TRAVES DE FUTSAL	CJ			938,82
INSUMO	I1137	ESTRUTURA METALICA DE TRAVES DE FUTSAL	CJ	1,00	938,82	938,82
ITEM I1137 OBTIDO DA TABELA SEINFRA 024.1 E PREÇO ATUALIZADO PELO INCC-DI						
SME	C343	ABRACADEIRA TIPO D 1.1/4" C/PARAFUSO.	UN			5,61
COMPOSICAO	88247	AUXILIAR DE ELETRICISTA COM ENCARGOS COMPLEMENTARES	H	0,30	13,48	4,04
INSUMO	395	ABRACADEIRA EM ACO PARA AMARRACAO DE ELETRODUTOS, TIPO D, COM 1 1/4" E PARAFUSO DE FIXACAO	UN	1,00	1,57	1,57
SME	C344	COBOGO DE CONCRETO (ELEMENTO VAZADO), 40X20X15CM TIPO VENEZIANAS, ASSENTADO COM ARGAMASSA TRACO 1:3 (CIMENTO E AREIA)	M2			52,89
INSUMO	10583	ELEMENTO VAZADO DE CONCRETO, VENEZIANA *39 X 22 X 15* CM	UN	4,00	6,68	26,72
INSUMO	1379	CIMENTO PORTLAND COMPOSTO CP II- 32	KG	2,33	0,38	0,88
INSUMO	370	AREIA MEDIA - POSTO JAZIDA/FORNECEDOR (RETIRADO NA JAZIDA, SEM TRANSPORTE)	M3	0,01	40,50	0,20
COMPOSICAO	88309	PEDREIRO COM ENCARGOS COMPLEMENTARES	H	0,85	16,38	13,92
COMPOSICAO	88316	SERVEnte COM ENCARGOS COMPLEMENTARES	H	0,90	12,44	11,17

CENTRAL DE LICITAÇÕES DA PREFEITURA DE FORTALEZA - CLFOR

Rua do Rosário, 77, - Centro - Ed.Comte. Vital Rolim - Sobreloja e Terraço, CEP: 60.055-090

Fortaleza-Ce. Fones: (85) 3452-3477 – Fax: (85)-3252-1630

**CENTRAL DE LICITAÇÕES DA PREFEITURA DE
FORTALEZA - CLFOR**



**EDITAL Nº 2779
RDC PRESENCIAL Nº. 006/2017
PROCESSO Nº P632035/2015**

FL. | 78

SME	C351	TAMPO PRÉ-MOLDADO EM CONCRETO ARMADO P/ ANEL	M2			153,09
COMPOSICAO	88239	AJUDANTE DE CARPINTEIRO COM ENCARGOS COMPLEMENTARES	H	0,675	13,32	8,99
COMPOSICAO	88238	AJUDANTE DE ARMADOR COM ENCARGOS COMPLEMENTARES	H	0,425	13,30	5,65
COMPOSICAO	88262	CARPINTEIRO DE FORMAS COM ENCARGOS COMPLEMENTARES	H	0,675	16,29	10,99
INSUMO	378	ARMADOR	H	0,425	11,90	5,05
COMPOSICAO	88316	SERVENTE COM ENCARGOS COMPLEMENTARES	H	0,303	12,44	3,76
INSUMO	29	ACO CA-50, 20,0 MM, VERGALHAO	KG	4,8875	3,23	15,78
INSUMO	337	ARAME RECOZIDO 18 BWG, 1,25 MM (0,01 KG/M)	KG	0,1275	9,90	1,26
INSUMO	367	AREIA GROSSA - POSTO JAZIDA/FORNECEDOR (RETIRADO NA JAZIDA, SEM TRANSPORTE)	M3	0,0461	57,5	2,65
INSUMO	13891	BETONEIRA 320 LITROS, SEM CARREGADOR, MOTOR A GASOLINA	UN	0,0177	3.621,20	64,09
INSUMO	4721	PEDRA BRITADA N. 1 (9,5 a 19 MM) POSTO PEDREIRA/FORNECEDOR, SEM FRETE	M3	0,0106	52,54	0,55
INSUMO	4718	PEDRA BRITADA N. 2 (19 A 38 MM) POSTO PEDREIRA/FORNECEDOR, SEM FRETE	M3	0,0317	52,54	1,66
INSUMO	1346	CHAPA DE MADEIRA COMPENSADA PLASTIFICADA PARA FORMA DE CONCRETO, DE 2,20 x 1,10 M, E = 10 MM	M2	0,13	27,67	3,59
INSUMO	1379	CIMENTO PORTLAND COMPOSTO CP II-32	KG	14,7965	0,38	5,62
INSUMO	10198	PONTALETE / BARROTE DE 3"x3" - APARELHADO	M	0,6	19,96	11,97
INSUMO	5063	PREGO DE ACO POLIDO COM CABECA 14 X 18 (1 1/2 X 14)	KG	0,125	12,86	1,60
INSUMO	4417	SARRAFO DE MADEIRA NAO APARELHADA *2,5 X 7* CM, MACARANDUBA, ANGELIM OU EQUIVALENTE DA REGIAO	M	0,765	4,67	3,57
INSUMO	6188	TABUA MADEIRA 3A QUALIDADE 2,5 X 30CM (1 X 12) NAO APARELHADA	M2	0,33	19,15	6,31
ITEM I0198 OBTIDO DA TABELA SEINFRA 024.1 E PREÇO ATUALIZADO PELO INCC-DI						
SME	C216	REDE DE NYLON ESPORTIVA FIO 3MM MALHA 13X13CM P/ ALAMBRADO	UN			20,34
COMPOSICAO	88309	PEDREIRO COM ENCARGOS COMPLEMENTARES	H	0,5	16,38	8,19
INSUMO		CORDA DE NYLON DE 4MM	M	0,857	0,18	0,15
INSUMO		REDE DE NYLON ESPORTIVA FIO 3MM MALHA 13X13CM P/ ALAMBRADO	M2	1	12,00	12,00
ITENS "CORDA DE NYLON DE 4MM" E "REDE DE NYLON ESPORTIVA FIO 3MM - MALHA 13X13MM /P ALAMBRADO" OBTIDOS DO SERVIÇO 0190020013 DA TABELA SEINF SET 2014 E PREÇOS ATUALIZADOS ATRAVÉS DO INCC-DI						
SINAPI	95135	LOCACAO DE ANDAIME METALICO TUBULAR TIPO TORRE	M/MES			10,17
INSUMO	10527	LOCACAO DE ANDAIME METALICO TUBULAR DE ENCAIXE, TIPO DE TORRE, COM LARGURA DE 1 ATE 1,5 M E ALTURA DE *1,00* M	M/MES	1,00	3,95	3,95
COMPOSICAO	88316	SERVENTE COM ENCARGOS COMPLEMENTARES	H	0,50	12,44	6,22
SME	C358	LOCAÇÃO DE GUINDASTE 25 TONELADAS (COM MOBILIZAÇÃO E DESMOBILIZAÇÃO DE UM DIA)	DIA			3.600,00
INSUMO	COTAÇÃO	LOCAÇÃO/MOBILIZAÇÃO/DESMOBILIZAÇÃO DE GUINDASTE TELESCÓPICO 25 TONELADAS	DIA	1,00	3.600,00	3.600,00
ITEM "LOCAÇÃO/MOBILIZAÇÃO/DESMOBILIZAÇÃO DE GUINDASTE TELESCÓPICO 25 TONELADAS" OBTIDO ATRAVÉS DE COTAÇÃO DE PREÇOS DE MERCADO						
SINAPI	73867/001	ESTRUTURA TIPO ESPACIAL EM ALUMINIO ANODIZADO, VAO DE 20M	M2			279,22
INSUMO	583	ALUMINIO ANODIZADO	KG	5,7	41,34	235,63

CENTRAL DE LICITAÇÕES DA PREFEITURA DE FORTALEZA - CLFOR

Rua do Rosário, 77, - Centro - Ed.Comte. Vital Rolim - Sobreloja e Terraço, CEP: 60.055-090

Fortaleza-Ce. Fones: (85) 3452-3477 – Fax: (85)-3252-1630

**CENTRAL DE LICITAÇÕES DA PREFEITURA DE
FORTALEZA - CLFOR**



**EDITAL Nº 2779
RDC PRESENCIAL Nº. 006/2017
PROCESSO Nº P632035/2015**

FL. | 79

COMPOSICAO	88278	MONTADOR DE ESTRUTURA METÁLICA COM ENCARGOS COMPLEMENTARES	H	3	14,53	43,59
SME	C354	PROJETOR PENDENTE COM LÂMPADA DE VAPOR METÁLICO DE 250 WATTS COM ALOJAMENTO EM CHAPA DE AÇO FOSFATIZADA E PINTADA ELETROSTATICAMENTE REFLETOR REPUXADO EM ALUMÍNIO ANODIZADO E DIFUSOR EM VIDRO TEMPERADO TRANSPARENTE. REF.: RVP352-MHN-TD. FAB.: PHILIPS OU EQUIVALENTE TÉCNICO	UN			277,66
INSUMO	12317	REATOR P/ 1 LAMPADA VAPOR DE MERCURIO 250W USO EXT	UN	1,00	66,31	66,31
INSUMO	11358	LUMINARIA FECHADA C/ LENTE DE VIDRO	UN	1,00	146,62	146,62
INSUMO	3749	LAMPADA VAPOR MERCURIO 250 W (BASE E40)	UN	1,00	34,72	34,72
COMPOSICAO	88264	ELETRICISTA COM ENCARGOS COMPLEMENTARES	H	1,00	16,53	16,53
COMPOSICAO	88247	AUXILIAR DE ELETRICISTA COM ENCARGOS COMPLEMENTARES	H	1,00	13,48	13,48
ITEM 11358 OBTIDO DA TABELA SEINFRA 024.1 E PREÇO ATUALIZADO PELO INCC-DI						
SME	C348	ADAPTADOR PARA MANGUEIRA 3/4"	UN			10,06
INSUMO		ADAPTADOR PARA MANGUEIRA 3/4"	UN	1,00	8,45	8,45
COMPOSICAO	88247	AUXILIAR DE ELETRICISTA COM ENCARGOS COMPLEMENTARES	H	0,05	13,48	0,67
COMPOSICAO	88267	ENCANADOR OU BOMBEIRO HIDRÁULICO COM ENCARGOS COMPLEMENTARES	H	0,05	16,35	0,81
INSUMO	3146	FITA VEDA ROSCA EM ROLOS DE 18 MM X 10 M (L X C)	UN	0,03	2,57	0,07
INSUMO	20083	SOLUCAO LIMPADORA PARA PVC, FRASCO COM 1000 CM3	UN	0,00	31,22	0,06
ITEM ADAPTADOR PARA MANGUEIRA 3/4" OBTIDO DO SERVIÇO 0150040005 DA TABELA SEINF SET 2014 E PREÇO ATUALIZADO ATRAVÉS DO INCC-DI						
SME	C359	CONECTOR DE MEDIÇÃO REF.:TEL-560 - FORNECIMENTO	UN			19,29
INSUMO	COTAÇÃO	CONEC MEDICAO BRZ 4PA 16-70MM2	UN	1,00	19,29	19,29
ITEM "CONEC MEDICAO BRZ 4PA 16-70MM2" OBTIDO ATRAVÉS DE COTAÇÃO DE PREÇOS DE MERCADO						
SINAPI	41595	PINTURA ACRILICA DE FAIXAS DE DEMARCAÇÃO EM QUADRA POLIESPORTIVA, 5 CM DE LARGURA	M			8,30
INSUMO	7348	TINTA ACRILICA PREMIUM PARA PISO	L	0,03	12,00	0,36
INSUMO	12815	FITA CREPE ROLO DE 25 MM X 50 M	UN	0,02	4,51	0,09
COMPOSICAO	88310	PINTOR COM ENCARGOS COMPLEMENTARES	H	0,10	16,32	1,63
COMPOSICAO	88316	SERVENTE COM ENCARGOS COMPLEMENTARES	H	0,50	12,44	6,22
SME	C013	REGULARIZAÇÃO E COMPACTAÇÃO MANUAL DE TERRENO COM SOQUETE	M2			4,10
COMPOSICAO	88316	SERVENTE COM ENCARGOS COMPLEMENTARES	H	0,33	12,44	4,10
SINAPI	5651	FORMA TABUA PARA CONCRETO EM FUNDAÇÃO C/ REAPROVEITAMENTO 5X	M2			27,24
COMPOSICAO	88239	AJUDANTE DE CARPINTEIRO COM ENCARGOS COMPLEMENTARES	H	0,23	13,32	2,99
COMPOSICAO	88262	CARPINTEIRO DE FORMAS COM ENCARGOS COMPLEMENTARES	H	0,90	16,29	14,66
INSUMO	2692	DESMOLDANTE PROTETOR PARA FORMAS DE MADEIRA, DE BASE OLEOSA EMULSIONADA EM AGUA	L	0,10	6,61	0,66
INSUMO	4491	PECA DE MADEIRA NATIVA / REGIONAL 7,5 X 7,5CM (3X3) NAO APARELHADA (P/FORMA)	M	0,28	7,3	2,00
INSUMO	4512	PECA DE MADEIRA 3A/4A QUALIDADE 2,5 X 5CM NAO APARELHADA	M	0,24	2,30	0,55
INSUMO	5061	PREGO DE ACO POLIDO COM CABECA 18 X 27 (2 1/2 X 10)	KG	0,15	10,60	1,59

CENTRAL DE LICITAÇÕES DA PREFEITURA DE FORTALEZA - CLFOR

Rua do Rosário, 77, - Centro - Ed.Comte. Vital Rolim - Sobreloja e Terraço, CEP: 60.055-090

Fortaleza-Ce. Fones: (85) 3452-3477 – Fax: (85)-3252-1630

**CENTRAL DE LICITAÇÕES DA PREFEITURA DE
FORTALEZA - CLFOR**



**EDITAL Nº 2779
RDC PRESENCIAL Nº. 006/2017
PROCESSO Nº P632035/2015**

FL. | 80

INSUMO	6189	TABUA MADEIRA 2A QUALIDADE 2,5 X 30,0CM (1 X 12") NAO APARELHADA	M	0,79	6,05	4,79
SINAPI	87316	ARGAMASSA TRAÇO 1:4 (CIMENTO E AREIA GROSSA) PARA CHAPISCO CONVENCIONAL, PREPARO MECÂNICO COM BETONEIRA 400 L. AF_06/2014	M3			252,70
INSUMO	367	AREIA GROSSA - POSTO JAZIDA/FORNECEDOR (RETIRADO NA JAZIDA, SEM TRANSPORTE)	M3	1,13	57,5	64,97
INSUMO	1379	CIMENTO PORTLAND COMPOSTO CP II-32	KG	325,58	0,38	123,72
COMPOSICAO	88377	OPERADOR DE BETONEIRA ESTACIONÁRIA/MISTURADOR COM ENCARGOS COMPLEMENTARES	H	4,57	13,58	62,06
COMPOSICAO	88830	BETONEIRA CAPACIDADE NOMINAL DE 400 L, CAPACIDADE DE MISTURA 310 L, MOTOR ELÉTRICO TRIFÁSICO POTÊNCIA DE 2 HP, SEM CARREGADOR - CHP DIURNO. AF_10/2014	CHP	1,07	1,08	1,15
COMPOSICAO	88831	BETONEIRA CAPACIDADE NOMINAL DE 400 L, CAPACIDADE DE MISTURA 310 L, MOTOR ELÉTRICO TRIFÁSICO POTÊNCIA DE 2 HP, SEM CARREGADOR - CHI DIURNO. AF_10/2014	CHI	3,50	0,23	0,80
SINAPI	68053	FORNECIMENTO/INSTALACAO LONA PLASTICA PRETA, PARA IMPERMEABILIZACAO, ESPESSURA 150 MICRAS.	M2			4,71
COMPOSICAO	88270	IMPERMEABILIZADOR COM ENCARGOS COMPLEMENTARES	H	0,20	16,99	3,39
INSUMO	3777	LONA PLASTICA PRETA, E= 150 MICRA	M2	1,10	1,20	1,32
SINAPI	68069	HASTE COPPERWELD 5/8 X 3,0M COM CONECTOR	UN			38,29
INSUMO	3380	HASTE DE ATERRAMENTO EM ACO COM 3,00 M DE COMPRIMENTO E DN = 5/8", REVESTIDA COM BAIXA CAMADA DE COBRE, COM CONECTOR TIPO GRAMPO	UN	1,00	26,29	26,29
COMPOSICAO	88247	AUXILIAR DE ELETRICISTA COM ENCARGOS COMPLEMENTARES	H	0,40	13,48	5,39
COMPOSICAO	88264	ELETRICISTA COM ENCARGOS COMPLEMENTARES	H	0,40	16,53	6,61
SINAPI	71623	CHAPIM DE CONCRETO APARENTE COM ACABAMENTO DESEMPENADO, FORMA DE COMPENSADO PLASTIFICADO (MADEIRIT) DE 14 X 10 CM, FUNDIDO NO LOCAL.	M			23,04
INSUMO	337	ARAME RECOZIDO 18 BWG, 1,25 MM (0,01 KG/M)	KG	0,02	9,90	0,19
INSUMO	1346	CHAPA DE MADEIRA COMPENSADA PLASTIFICADA PARA FORMA DE CONCRETO, DE 2,20 x 1,10 M, E = 10 MM	M2	0,20	27,67	5,53
INSUMO	5075	PREGO DE ACO POLIDO COM CABECA 18 X 30 (2 3/4 X 10)	KG	0,02	10,78	0,21
INSUMO	6189	TABUA MADEIRA 2A QUALIDADE 2,5 X 30,0CM (1 X 12") NAO APARELHADA	M	0,13	6,05	0,78
INSUMO	10567	TABUA MADEIRA 3A QUALIDADE 2,5 X 23,0CM (1 X 9") NAO APARELHADA	M	0,18	4,10	0,73
COMPOSICAO	88262	CARPINTEIRO DE FORMAS COM ENCARGOS COMPLEMENTARES	H	0,13	16,29	2,11
COMPOSICAO	88309	PEDREIRO COM ENCARGOS COMPLEMENTARES	H	0,30	16,38	4,91
COMPOSICAO	88316	SERVENTE COM ENCARGOS COMPLEMENTARES	H	0,45	12,44	5,59
COMPOSICAO	94969	CONCRETO FCK = 15MPA, TRAÇO 1:3,4:3,5 (CIMENTO/ AREIA MÉDIA/ BRITA 1) - PREPARO MECÂNICO COM BETONEIRA 600 L. AF_07/2016	M3	0,014	213,85	2,99
SME	C345	RECOLOCACAO DE TELHAS ONDULADAS COM MASSA PARA VEDACAO, CONSIDERA NDO REAPROVEITAMENTO DE MATERIAL	M2			8,16
COMPOSICAO	88323	TELHADISTA COM ENCARGOS COMPLEMENTARES	H	0,30	14,65	4,39
INSUMO	11514	MASSA DE VEDAÇÃO	KG	0,00	12,56	0,04
COMPOSICAO	88316	SERVENTE COM ENCARGOS COMPLEMENTARES	H	0,30	12,44	3,73

CENTRAL DE LICITAÇÕES DA PREFEITURA DE FORTALEZA - CLFOR

Rua do Rosário, 77, - Centro - Ed.Comte. Vital Rolim - Sobreloja e Terraço, CEP: 60.055-090

Fortaleza-Ce. Fones: (85) 3452-3477 – Fax: (85)-3252-1630

**CENTRAL DE LICITAÇÕES DA PREFEITURA DE
FORTALEZA - CLFOR**



**EDITAL Nº 2779
RDC PRESENCIAL Nº. 006/2017
PROCESSO Nº P632035/2015**

FL. | 81

ITEM I1514 OBTIDO DA TABELA SEINFRA 024.1 E PREÇO ATUALIZADO PELO INCC-DI					
SINAPI	94227	CALHA EM CHAPA DE AÇO GALVANIZADO NUMERO 24, DESENVOLVIMENTO DE 33 CM, INCLUSO TRANSPORTE VERTICAL. AF_06/2016	M		32,48
INSUMO	142	SELANTE ELASTICO MONOCOMPONENTE A BASE DE POLIURETANO PARA JUNTAS DIVERSAS	310 ML	0,053	1,79
INSUMO	5061	PREGO DE AÇO POLIDO COM CABECA 18 X 27 (2 1/2 X 10)	KG	0,008	0,08
INSUMO	5104	REBITE DE ALUMINIO VAZADO DE REPUXO, 3,2 X 8 MM (1KG = 1025 UNIDADES)	KG	0,0016	0,10
INSUMO	13388	SOLDA EM BARRA DE ESTANHO-CHUMBO 50/50	KG	0,059	4,73
INSUMO	40869	CALHA QUADRADA DE CHAPA DE AÇO GALVANIZADA NUM 24, CORTE 33 CM (COLETADO CAIXA)	M	1,05	19,11
COMPOSICAO	88316	SERVENTE COM ENCARGOS COMPLEMENTARES	H	0,282	3,50
COMPOSICAO	88323	TELHADISTA COM ENCARGOS COMPLEMENTARES	H	0,188	2,75
COMPOSICAO	93281	GUINCHO ELÉTRICO DE COLUNA, CAPACIDADE 400 KG, COM MOTO FREIO, MOTOR TRIFÁSICO DE 1,25 CV - CHP DIURNO. AF_03/2016	CHP	0,0132	0,18
COMPOSICAO	93282	GUINCHO ELÉTRICO DE COLUNA, CAPACIDADE 400 KG, COM MOTO FREIO, MOTOR TRIFÁSICO DE 1,25 CV - CHI DIURNO. AF_03/2016	CHI	0,0183	0,25
SINAPI	72137	PISO INDUSTRIAL ALTA RESISTENCIA, ESPESSURA 12MM, INCLUSO JUNTAS DE DILATAÇÃO PLÁSTICAS E POLIMENTO MECANIZADO	M2		75,25
INSUMO	1379	CIMENTO PORTLAND COMPOSTO CP II-32	KG	12,00	4,56
INSUMO	3671	JUNTA PLÁSTICA DE DILATAÇÃO PARA PISOS, COR CINZA, 17 X 3 MM (ALTURA X ESPESSURA)	M	2,00	1,70
INSUMO	4824	GRANILHA/ GRANA/ PEDRISCO OU AGREGADO EM MARMORE/ GRANITO/ QUARTZO E CALCÁRIO, PRETO, CINZA, PALHA OU BRANCO	KG	22,00	4,62
INSUMO	7353	RESINA ACRILICA BASE AGUA - COR BRANCA	L	0,2118	4,41
COMPOSICAO	88309	PEDREIRO COM ENCARGOS COMPLEMENTARES	H	0,70	11,46
COMPOSICAO	88316	SERVENTE COM ENCARGOS COMPLEMENTARES	H	3,37	41,92
COMPOSICAO	95276	POLIDORA DE PISO (POLITRIZ), PESO DE 100KG, DIÂMETRO 450 MM, MOTOR ELÉTRICO, POTÊNCIA 4 HP - CHP DIURNO. AF_09/2016	CHP	2,00	6,58
SME	C012	DEMOLICAO DE TELHAS ONDULADAS	M2		3,11
COMPOSICAO	88316	SERVENTE COM ENCARGOS COMPLEMENTARES	H	0,25	3,11
SINAPI	72253	CABO DE COBRE NU 35MM2 - FORNECIMENTO E INSTALACAO	M		16,80
INSUMO	863	CABO DE COBRE NU 35 MM2 MEIO-DURO	M	1,02	10,50
COMPOSICAO	88247	AUXILIAR DE ELETRICISTA COM ENCARGOS COMPLEMENTARES	H	0,21	2,83
COMPOSICAO	88264	ELETRICISTA COM ENCARGOS COMPLEMENTARES	H	0,21	3,47
SINAPI	72254	CABO DE COBRE NU 50MM2 - FORNECIMENTO E INSTALACAO	M		23,92
INSUMO	867	CABO DE COBRE NU 50 MM2 MEIO-DURO	M	1,02	14,63
COMPOSICAO	88247	AUXILIAR DE ELETRICISTA COM ENCARGOS COMPLEMENTARES	H	0,31	4,17

CENTRAL DE LICITAÇÕES DA PREFEITURA DE FORTALEZA - CLFOR

Rua do Rosário, 77, - Centro - Ed.Comte. Vital Rolim - Sobreloja e Terraço, CEP: 60.055-090

Fortaleza-Ce. Fones: (85) 3452-3477 – Fax: (85)-3252-1630

**CENTRAL DE LICITAÇÕES DA PREFEITURA DE
FORTALEZA - CLFOR**



**EDITAL Nº 2779
RDC PRESENCIAL Nº. 006/2017
PROCESSO Nº P632035/2015**

FL. | 82

COMPOSICAO	88264	ELETRICISTA COM ENCARGOS COMPLEMENTARES	H	0,31	16,53	5,12
SINAPI	72272	CONECTOR PARAFUSO FENDIDO SPLIT-BOLT - PARA CABO DE 35MM2 - FORNECIMENTO E INSTALACAO	UN			9,98
INSUMO	11854	CONECTOR METALICO TIPO PARAFUSO FENDIDO (SPLIT BOLT), PARA CABOS ATE 35 MM2	UN	1,00	3,99	3,99
COMPOSICAO	88247	AUXILIAR DE ELETRICISTA COM ENCARGOS COMPLEMENTARES	H	0,20	13,48	2,69
COMPOSICAO	88264	ELETRICISTA COM ENCARGOS COMPLEMENTARES	H	0,20	16,53	3,30
SINAPI	72286	CAIXA DE AREIA 60X60X60CM EM ALVENARIA - EXECUÇÃO	UN			125,13
INSUMO	370	AREIA MEDIA - POSTO JAZIDA/FORNECEDOR (RETIRADO NA JAZIDA, SEM TRANSPORTE)	M3	0,16	40,50	6,48
INSUMO	1382	CIMENTO PORTLAND POZOLANICO CP IV- 32	50KG	0,75	18,30	13,72
INSUMO	4721	PEDRA BRITADA N. 1 (9,5 a 19 MM) POSTO PEDREIRA/FORNECEDOR, SEM FRETE	M3	0,056	52,54	2,94
INSUMO	7271	BLOCO CERAMICO (ALVENARIA DE VEDACAO), 8 FUROS, DE 9 X 19 X 19 CM	UN	42,00	0,36	15,12
COMPOSICAO	88309	PEDREIRO COM ENCARGOS COMPLEMENTARES	H	2,00	16,38	32,76
COMPOSICAO	88316	SERVEnte COM ENCARGOS COMPLEMENTARES	H	4,35	12,44	54,11
SINAPI	95750	ELETRODUTO DE AÇO GALVANIZADO, CLASSE LEVE, DN 25 MM (1"), APARENTE, INSTALADO EM PAREDE - FORNECIMENTO E INSTALAÇÃO. AF_11/2016_P				18,23
INSUMO	21136	ELETRODUTO EM AÇO GALVANIZADO ELETROLITICO, LEVE, DIAMETRO 1", PAREDE DE 0,90 MM	M	1,05	10,54	11,06
COMPOSICAO	88247	AUXILIAR DE ELETRICISTA COM ENCARGOS COMPLEMENTARES	H	0,1797	13,48	2,42
COMPOSICAO	88264	ELETRICISTA COM ENCARGOS COMPLEMENTARES	H	0,1797	16,53	2,97
COMPOSICAO	91173	FIXAÇÃO DE TUBOS VERTICAIS DE PPR DIÂMETROS MENORES OU IGUAIS A 40 MM COM ABRAÇADEIRA METÁLICA RÍGIDA TIPO D 1/2", FIXADA EM PERFILADO EM ALVENARIA. AF_05/2015	M	2	0,89	1,78
SINAPI	95302	TRANSPORTE LOCAL COM CAMINHAO BASCULANTE 6 M3, RODOVIA PAVIMENTAD A (PARA DISTANCIAS SUPERIORES A 4 KM)	M3XKM			1,31
COMPOSICAO	5811	CAMINHÃO BASCULANTE 6 M3, PESO BRUTO TOTAL 16.000 KG, CARGA ÚTIL MÁXIMA 13.071 KG, DISTÂNCIA ENTRE EIXOS 4,80 M, POTÊNCIA 230 CV INCLUSIVE CAÇAMBA	CHP	0,0089	148,26	1,31
SINAPI	72897	CARGA MANUAL DE ENTULHO EM CAMINHAO BASCULANTE 6 M3	M3			19,08
COMPOSICAO	5961	CAMINHÃO BASCULANTE 6 M3, PESO BRUTO TOTAL 16.000 KG, CARGA ÚTIL MÁXIMA 13.071 KG, DISTÂNCIA ENTRE EIXOS 4,80 M, POTÊNCIA 230 CV INCLUSIVE CAÇAMBA	CHI	0,25	41,55	10,38
COMPOSICAO	88316	SERVEnte COM ENCARGOS COMPLEMENTARES	H	0,70	12,44	8,70
SME	C350	CONCRETO ARMADO DOSADO 15 MPA INCL MAT P/ 1 M3 PREPARO CONFCOMP 5845 COLOC CONF COMP 7090 14 M2 DE AREA MOLDADA FORMAS E ESCORAMENTO CONF COMPS 5306 E 5708 60 KG DE ACO CA-50 INC MAO DE OBRA P/CORTE DOBRAGEM MONTAGEM E COLOCAÇÃO	M3			1.534,75
INSUMO	10788	VIBRADOR DE IMERSÃO C/MOTOR ELÉTRICO (CHP)	H	1,000	10,23	10,23
INSUMO		BETONEIRA 320 L, 5HP - TRIFASICA	H	0,714	9,41	6,71
INSUMO	10567	TABUA MADEIRA 3A QUALIDADE 2,5 X 23,0CM (1 X 9") NAO APARELHADA	M	25,749	4,10	105,57
COMPOSICAO	88262	CARPINTEIRO DE FORMAS COM ENCARGOS COMPLEMENTARES	H	25,084	16,29	408,61

CENTRAL DE LICITAÇÕES DA PREFEITURA DE FORTALEZA - CLFOR

Rua do Rosário, 77, - Centro - Ed.Comte. Vital Rolim - Sobreloja e Terraço, CEP: 60.055-090

Fortaleza-Ce. Fones: (85) 3452-3477 – Fax: (85)-3252-1630

**CENTRAL DE LICITAÇÕES DA PREFEITURA DE
FORTALEZA - CLFOR**



**EDITAL Nº 2779
RDC PRESENCIAL Nº. 006/2017
PROCESSO Nº P632035/2015**

FL. | 83

INSUMO	1379	CIMENTO PORTLAND COMPOSTO CP II-32	KG	293,000	0,38	111,34
INSUMO	13891	BETONEIRA 320 LITROS, SEM CARREGADOR, MOTOR A GASOLINA	UN	0,000	3.621,20	0,62
INSUMO	27	ACO CA-50, 16,0 MM, VERGALHAO	KG	5,000	3,46	17,30
INSUMO	2705	ENERGIA ELETRICA ATE 2000 KWH INDUSTRIAL, SEM DEMANDA	KW/H	1,363	0,55	0,74
INSUMO	29	ACO CA-50, 20,0 MM, VERGALHAO	KG	10,000	3,23	32,30
INSUMO	31	ACO CA-50, 12,5 MM, VERGALHAO	KG	12,000	3,46	41,52
INSUMO	32	ACO CA-50, 6,3 MM, VERGALHAO	KG	10,000	3,81	38,10
INSUMO	33	ACO CA-50, 8,0 MM, VERGALHAO	KG	12,000	4,27	51,24
INSUMO	36486	ELEVADOR DE CARGA A CABO, CABINE SEMI FECHADA 2,0 X 1,5 X 2,0 M, CAPACIDADE DE CARGA 1000 KG, TORRE 2,38 X 2,21 X 15 M, GUINCHO DE EMBREAGEM, FREIO DE SEGURANCA, LIMITADOR DE VELOCIDADE E CANCELA	UN	0,000	30.135,23	1,96
INSUMO	337	ARAME RECOZIDO 18 BWG, 1,25 MM (0,01 KG/M)	KG	1,800	9,90	17,82
INSUMO	34	ACO CA-50, 10,0 MM, VERGALHAO	KG	12,000	3,64	43,68
INSUMO	367	AREIA GROSSA - POSTO JAZIDA/FORNECEDOR (RETIRADO NA JAZIDA, SEM TRANSPORTE)	M3	0,913	57,5	52,47
INSUMO	378	ARMADOR	H	6,150	11,90	73,18
INSUMO	4222	GASOLINA COMUM	L	0,750	3,67	2,75
INSUMO	4227	ÓLEO LUBRIFICANTE PARA MOTORES DE EQUIPAMENTOS PESADOS (CAMINHÕES, TRATORES, RETROS E ETC..)	L	0,015	15,20	0,22
INSUMO	4229	GRAXA LUBRIFICANTE	KG	0,005	22,31	0,11
INSUMO	4230	OPERADOR DE MAQUINAS E EQUIPAMENTOS	H	0,500	13,33	6,66
INSUMO	4491	PECA DE MADEIRA NATIVA / REGIONAL 7,5 X 7,5CM (3X3) NAO APARELHADA (P/FORMA)	M	17,780	7,3	129,79
INSUMO	4718	PEDRA BRITADA N. 2 - POSTO PEDREIRA / FORNECEDOR (SEM FRETE)	M3	0,627	52,54	32,94
INSUMO	4721	PEDRA BRITADA N. 1 - POSTO PEDREIRA / FORNECEDOR (SEM FRETE)	M3	0,209	52,54	10,98
INSUMO	4750	PEDREIRO	H	4,000	11,90	47,60
INSUMO	5075	PREGO POLIDO COM CABECA 18 X 30	KG	2,232	10,78	24,05
INSUMO	6111	SERVENTE	H	16,434	8,03	131,96
INSUMO	6117	AUXILIAR DE CARPINTEIRO	H	5,075	8,94	45,37
INSUMO	6189	TABUA MADEIRA 2A QUALIDADE 2,5 X 30,0CM (1 X 12") NAO APARELHADA	M	14,700	6,05	88,93
ITEM "BETONEIRA 320 L, 5HP - TRIFASICA" OBTIDO DO SERVIÇO 0060050018 DA TABELA SEINF SET 2014 E PREÇO ATUALIZADO ATRAVÉS DO INCC-DI						
ITEM I0788 OBTIDO DA TABELA SEINFRA 024.1 E PREÇO ATUALIZADO PELO INCC-DI						
SINAPI	91863	ELETRODUTO DE PVC RIGIDO ROSCAVEL DN 20MM (3/4") INCL CONEXOES, FORNECIMENTO E INSTALACAO	M			6,72
INSUMO	2674	ELETRODUTO DE PVC RIGIDO ROSCAVEL DE 3/4", SEM LUVA	M	1,017	2,47	2,51
COMPOSICAO	88247	AUXILIAR DE ELETRICISTA COM ENCARGOS COMPLEMENTARES	H	0,082	13,48	1,10
COMPOSICAO	88264	ELETRICISTA COM ENCARGOS COMPLEMENTARES	H	0,082	16,53	1,35
COMPOSICAO	91170	FIXAÇÃO DE TUBOS HORIZONTAIS DE PVC, CPVC OU COBRE DIÂMETROS MENORES OU IGUAIS A 40 MM OU ELETROCALHAS ATÉ 150MM DE LARGURA, COM ABRAÇADEIRA METÁLICA RÍGIDA	M	1,00	1,76	1,76
SINAPI	88487	APLICAÇÃO MANUAL DE PINTURA COM TINTA LÁTEX PVA EM PAREDES, DUAS DEMÃOS. AF_06/2014	M2			7,84
INSUMO	7345	TINTA LÁTEX PVA PREMIUM, COR BRANCA	L	0,33	15,55	5,13
COMPOSICAO	88310	PINTOR COM ENCARGOS COMPLEMENTARES	H	0,13	16,32	2,12
COMPOSICAO	88316	SERVENTE COM ENCARGOS COMPLEMENTARES	H	0,048	12,44	0,59

CENTRAL DE LICITAÇÕES DA PREFEITURA DE FORTALEZA - CLFOR

Rua do Rosário, 77, - Centro - Ed.Comte. Vital Rolim - Sobreloja e Terraço, CEP: 60.055-090

Fortaleza-Ce. Fones: (85) 3452-3477 – Fax: (85)-3252-1630

**CENTRAL DE LICITAÇÕES DA PREFEITURA DE
FORTALEZA - CLFOR**



**EDITAL Nº 2779
RDC PRESENCIAL Nº. 006/2017
PROCESSO Nº P632035/2015**

FL. | 84

SINAPI	73795/003	VÁLVULA DE RETENÇÃO VERTICAL Ø 32MM (1.1/4") - FORNECIMENTO E INSTALAÇÃO	UN			69,52
INSUMO	13	ESTOPA	KG	0,03	12,01	0,36
INSUMO	10419	VALVULA DE RETENCAO VERTICAL, DE BRONZE (PN-16), 1 1/4", 200 PSI, EXTREMIDADES COM ROSCA	UN	1,00	51,89	51,89
COMPOSICAO	88267	ENCANADOR OU BOMBEIRO HIDRÁULICO COM ENCARGOS COMPLEMENTARES	H	0,60	16,35	9,81
COMPOSICAO	88316	SERVENTE COM ENCARGOS COMPLEMENTARES	H	0,60	12,44	7,46
SINAPI	73616	DEMOLICAO DE CONCRETO SIMPLES	M3			183,01
COMPOSICAO	88309	PEDREIRO COM ENCARGOS COMPLEMENTARES	H	1,30	16,38	21,29
COMPOSICAO	88316	SERVENTE COM ENCARGOS COMPLEMENTARES	H	13,00	12,44	161,72
SINAPI	91926	CABO DE COBRE FLEXÍVEL ISOLADO, 2,5 MM², ANTI-CHAMA 450/750 V, PARA CIRCUITOS TERMINAIS - FORNECIMENTO E INSTALAÇÃO. AF_12/2015	M			2,80
INSUMO	984	CABO DE COBRE, RIGIDO, CLASSE 2, ISOLACAO EM PVC/A, ANTICHAMA BWF-B, 1 CONDUTOR, 450/750 V, SECAO NOMINAL 2,5 MM2	M	1,19	1,58	1,88
INSUMO	21127	FITA ISOLANTE ADESIVA ANTICHAMA, USO ATE 750 V, EM ROLO DE 19 MM X 5 M	UN	0,009	3,86	0,03
COMPOSICAO	88247	AUXILIAR DE ELETRICISTA COM ENCARGOS COMPLEMENTARES	H	0,03	13,48	0,40
COMPOSICAO	88264	ELETRICISTA COM ENCARGOS COMPLEMENTARES	H	0,03	16,53	0,49
SINAPI	95135	LOCACAO DE ANDAIME METALICO TUBULAR TIPO TORRE	M/MES			10,17
INSUMO	10527	LOCACAO DE ANDAIME METALICO TUBULAR DE ENCAIXE, TIPO DE TORRE, COM LARGURA DE 1 ATE 1,5 M E ALTURA DE *1,00* M	M/MES	1,00	3,95	3,95
COMPOSICAO	88316	SERVENTE COM ENCARGOS COMPLEMENTARES	H	0,50	12,44	6,22
SINAPI	73899/2	DEMOLICAO DE ALVENARIA DE TIJOLOS FURADOS S/REAPROVEITAMENTO	M3			70,39
COMPOSICAO	88309	PEDREIRO COM ENCARGOS COMPLEMENTARES	H	0,50	16,38	8,19
COMPOSICAO	88316	SERVENTE COM ENCARGOS COMPLEMENTARES	H	5,00	12,44	62,20
SINAPI	95241	LASTRO DE CONCRETO, E = 5 CM, PREPARO MECÂNICO, INCLUSOS LANÇAMENTO E ADENSAMENTO. AF_07_2016	M2			16,42
COMPOSICAO	92873	LANÇAMENTO COM USO DE BALDES, ADENSAMENTO E ACABAMENTO DE CONCRETO EM ESTRUTURAS. AF_12/2015	M3	0,05	130,28	6,51
COMPOSICAO	94962	CONCRETO MAGRO PARA LASTRO, TRAÇO 1:4,5:4,5 (CIMENTO/ AREIA MÉDIA/ BRITA 1) - PREPARO MECÂNICO COM BETONEIRA 400 L. AF_07/2016	M3	0,05	198,37	9,91
SINAPI	73922/004	PISO CIMENTADO TRACO 1:4 (CIMENTO E AREIA) ACABAMENTO LISO ESPESS URA 2,0CM, PREPARO MANUAL DA ARGAMASSA	M2			34,65
COMPOSICAO	88309	PEDREIRO COM ENCARGOS COMPLEMENTARES	H	1,00	16,38	16,38
COMPOSICAO	88316	SERVENTE COM ENCARGOS COMPLEMENTARES	H	1,00	12,44	12,44
COMPOSICAO	88631	ARGAMASSA TRAÇO 1:4 (CIMENTO E AREIA MÉDIA), PREPARO MANUAL. AF_08/2014	M3	0,02	291,57	5,83
SINAPI	73924/003	PINTURA ESMALTE FOSCO, DUAS DEMAOS, SOBRE SUPERFICIE METALICA	M2			19,10

CENTRAL DE LICITAÇÕES DA PREFEITURA DE FORTALEZA - CLFOR

Rua do Rosário, 77, - Centro - Ed.Comte. Vital Rolim - Sobrelaja e Terraço, CEP: 60.055-090

Fortaleza-Ce. Fones: (85) 3452-3477 – Fax: (85)-3252-1630

**CENTRAL DE LICITAÇÕES DA PREFEITURA DE
FORTALEZA - CLFOR**



**EDITAL Nº 2779
RDC PRESENCIAL Nº. 006/2017
PROCESSO Nº P632035/2015**

FL. | 85

INSUMO	3768	LIXA EM FOLHA PARA FERRO, NUMERO 150	UN	0,60	1,35	0,81
INSUMO	5318	SOLVENTE DILUENTE A BASE DE AGUARRAS	L	0,07	11,35	0,79
INSUMO	7288	TINTA ESMALTE SINTETICO PREMIUM FOSCO	L	0,16	19,51	3,12
COMPOSICAO	88310	PINTOR COM ENCARGOS COMPLEMENTARES	H	0,50	16,32	8,16
COMPOSICAO	88316	SERVENTE COM ENCARGOS COMPLEMENTARES	H	0,50	12,44	6,22
SINAPI	87369	ARGAMASSA TRAÇO 1:2:8 (CIMENTO, CAL E AREIA MÉDIA) PARA EMBOÇO/MASSA ÚNICA/ASSENTAMENTO DE ALVENARIA DE VEDAÇÃO, PREPARO MANUAL. AF_06/2014	M2			401,08
INSUMO	370	AREIA MEDIA - POSTO JAZIDA/FORNECEDOR (RETIRADO NA JAZIDA, SEM TRANSPORTE)	M3	1,26	40,50	51,03
INSUMO	1106	CAL HIDRATADA CH-I PARA ARGAMASSAS	KG	188,94	0,74	139,81
INSUMO	1379	CIMENTO PORTLAND COMPOSTO CP II-32	KG	181,07	0,38	68,80
COMPOSICAO	88316	SERVENTE COM ENCARGOS COMPLEMENTARES	H	11,37	12,44	141,44
SINAPI	87520	ALVENARIA DE VEDAÇÃO DE BLOCOS CERÂMICOS FURADOS NA HORIZONTAL DE 9X19X19CM (ESPESSURA 9CM) DE PAREDES COM ÁREA LÍQUIDA MAIOR OU IGUAL A 6M² COM VÃOS E ARGAMASSA DE ASSENTAMENTO COM PREPARO MANUAL. AF_06/2014	M2			49,93
INSUMO	7266	BLOCO CERAMICO (ALVENARIA DE VEDACAO), DE 9 X 19 X 19 CM	MIL	0,0283	360,00	10,18
INSUMO	34557	TELA DE ACO SOLDADA GALVANIZADA/ZINCADA PARA ALVENARIA, FIO D = *1,20 A 1,70* MM, MALHA 15 X 15 MM, (C X L) *50 X 7,5* CM	M	0,42	1,12	0,47
INSUMO	37395	PINO DE ACO COM FURO, HASTE = 27 MM (ACAO DIRETA)	CENTO	0,005	64,96	0,32
COMPOSICAO	87369	ARGAMASSA TRAÇO 1:2:8 (CIMENTO, CAL E AREIA MÉDIA) PARA EMBOÇO/MASSA ÚNICA/ASSENTAMENTO DE ALVENARIA DE VEDAÇÃO, PREPARO MANUAL. AF_06/2014	M3	0,0098	401,08	3,93
COMPOSICAO	88309	PEDREIRO COM ENCARGOS COMPLEMENTARES	H	1,55	16,38	25,38
COMPOSICAO	88316	SERVENTE COM ENCARGOS COMPLEMENTARES	H	0,775	12,44	9,64
SINAPI	88489	APLICAÇÃO MANUAL DE PINTURA COM TINTA LÁTEX ACRÍLICA EM PAREDES, DUAS DEMÃOS. AF_06/2014	M2			9,83
INSUMO	7356	TINTA ACRILICA PREMIUM, COR BRANCO FOSCO	UN	0,33	17,99	5,93
COMPOSICAO	88310	PINTOR COM ENCARGOS COMPLEMENTARES	H	0,187	16,32	3,05
COMPOSICAO	88316	SERVENTE COM ENCARGOS COMPLEMENTARES	H	0,069	12,44	0,85
SINAPI	73974/001	PISO CIMENTADO TRACO 1:3 (CIMENTO E AREIA) ACABAMENTO RUSTICO ESP ESSURA 2CM, PREPARO MECANICO DA ARGAMASSA	M2			29,73
COMPOSICAO	88309	PEDREIRO COM ENCARGOS COMPLEMENTARES	H	0,85	16,38	13,92
COMPOSICAO	88316	SERVENTE COM ENCARGOS COMPLEMENTARES	H	0,85	12,44	10,57
COMPOSICAO	88628	ARGAMASSA TRAÇO 1:3 (CIMENTO E AREIA MÉDIA), PREPARO MECÂNICO COM BETONEIRA 400 L. AF_08/2014	M3	0,02	262,09	5,24
SINAPI	95467	EMBASAMENTO C/PEDRA ARGAMASSADA UTILIZANDO ARG.CIM/AREIA 1:4	M3			309,15
INSUMO	4730	PEDRA DE MAO OU PEDRA RACHAO PARA ARRIMO/FUNDAÇÃO (POSTO PEDREIRA/FORNECEDOR, SEM FRETE)	M3	1,10	54,93	60,42
COMPOSICAO	87316	ARGAMASSA TRAÇO 1:4 (CIMENTO E AREIA GROSSA) PARA CHAPISCO CONVENCIONAL, PREPARO MECÂNICO COM BETONEIRA 400 L. AF_06/2014	M3	0,30	252,70	75,81

CENTRAL DE LICITAÇÕES DA PREFEITURA DE FORTALEZA - CLFOR

Rua do Rosário, 77, - Centro - Ed.Comte. Vital Rolim - Sobreloja e Terraço, CEP: 60.055-090

Fortaleza-Ce. Fones: (85) 3452-3477 – Fax: (85)-3252-1630

**CENTRAL DE LICITAÇÕES DA PREFEITURA DE
FORTALEZA - CLFOR**



**EDITAL Nº 2779
RDC PRESENCIAL Nº. 006/2017
PROCESSO Nº P632035/2015**

FL. | 86

COMPOSICAO	88309	PEDREIRO COM ENCARGOS COMPLEMENTARES	H	6,00	16,38	98,28
COMPOSICAO	88316	SERVENTE COM ENCARGOS COMPLEMENTARES	H	6,00	12,44	74,64
SINAPI	74072/002	CORRIMAO EM TUBO AÇO GALVANIZADO 2 1/2" COM BRACADEIRA	M			91,68
INSUMO	397	ABRACADEIRA EM AÇO PARA AMARRAÇÃO DE ELETRODUTOS, TIPO D, COM 2 1/2" E PARAFUSO DE FIXAÇÃO	UN	2,00	2,34	4,68
INSUMO	7701	TUBO AÇO GALVANIZADO COM COSTURA, CLASSE MÈDIA, DN 2.1/2", E = *3,65* MM, PESO *6,51* KG/M (NBR 5580)	M	1,00	45,08	45,08
COMPOSICAO	88316	SERVENTE COM ENCARGOS COMPLEMENTARES	H	3,30	12,44	41,05
COMPOSICAO	88631	ARGAMASSA TRAÇO 1:4 (CIMENTO E AREIA MÈDIA), PREPARO MANUAL. AF_08/2014	M3	0,003	291,57	0,87
SINAPI	74079/001	PISO CIMENTADO TRAÇO 1:4 (CIMENTO E AREIA) COM ACABAMENTO LISO E SPESSURA 2,0CM COM JUNTAS PLASTICAS DE DILATAÇÃO E PREPARO MANUAL DA ARGAMASSA	M2			45,88
INSUMO	3671	JUNTA PLASTICA DE DILATAÇÃO PARA PISOS, COR CINZA, 17 X 3 MM (ALTURA X ESPESSURA)	M3	1,36	0,85	1,15
COMPOSICAO	88309	PEDREIRO COM ENCARGOS COMPLEMENTARES	H	1,35	16,38	22,11
COMPOSICAO	88316	SERVENTE COM ENCARGOS COMPLEMENTARES	H	1,35	12,44	16,79
COMPOSICAO	88631	ARGAMASSA TRAÇO 1:4 (CIMENTO E AREIA MÈDIA), PREPARO MANUAL. AF_08/2014	M3	0,02	291,57	5,83
SINAPI	74106/1	IMPERMEABILIZAÇÃO DE ESTRUTURAS ENTERRADAS, COM TINTA ASFALTICA, DUAS DEMAOS.	M2			7,92
INSUMO	7319	TINTA ASFALTICA IMPERMEABILIZANTE DISPERSA EM AGUA, PARA MATERIAIS CIMENTICIOS	L	0,40	7,39	2,95
COMPOSICAO	88316	SERVENTE COM ENCARGOS COMPLEMENTARES	H	0,40	12,44	4,97
SINAPI	74124/007	POCO VISITA AG PLUV:CONC ARM 1,60X1,60X1,70M COLETOR D=1,10M PAREDE E=15CM BASE CONC FCK=10MPA REVEST C/ARG CIM/AREIA 1:4 DEGRAUS FF INCL FORN TODOS MATERIAIS	UN			3.533,62
COMPOSICAO	87545	EMBOÇO, PARA RECEBIMENTO DE CERÂMICA, EM ARGAMASSA TRAÇO 1:2:8, PREPARO MECÂNICO COM BETONEIRA 400L, APLICADO MANUALMENTE EM FACES INTERNAS DE	M2	2,56	16,68	42,70
COMPOSICAO	87879	CHAPISCO APLICADO EM ALVENARIAS E ESTRUTURAS DE CONCRETO INTERNAS, COM COLHER DE PEDREIRO. ARGAMASSA TRAÇO 1:3 COM PREPARO EM BETONEIRA 400L. AF_06/2014	M2	2,56	2,37	6,06
COMPOSICAO	88309	PEDREIRO COM ENCARGOS COMPLEMENTARES	H	7,50	16,38	122,85
COMPOSICAO	88316	SERVENTE COM ENCARGOS COMPLEMENTARES	H	11,30	12,44	140,57
COMPOSICAO	92411	MONTAGEM E DESMONTAGEM DE FÔRMA DE PILARES RETANGULARES E ESTRUTURAS SIMILARES COM ÁREA MÈDIA DAS SEÇÕES MAIOR QUE 0,25 M², PÉ-DIREITO SIMPLES, EM MADEIRA SERRADA, 2 UTILIZAÇÕES. AF_12/2015	M2	26,00	75,36	1.959,36
COMPOSICAO	92882	ARMAÇÃO UTILIZANDO AÇO CA-25 DE 6.3 MM - MONTAGEM. AF_12/2015	KG	23,265	9,96	231,71
COMPOSICAO	92883	ARMAÇÃO UTILIZANDO AÇO CA-25 DE 8.0 MM - MONTAGEM. AF_12/2015	KG	23,265	9,15	212,87
COMPOSICAO	92884	ARMAÇÃO UTILIZANDO AÇO CA-25 DE 10.0 MM - MONTAGEM. AF_12/2015	KG	9,306	7,88	73,33
COMPOSICAO	92885	ARMAÇÃO UTILIZANDO AÇO CA-25 DE 12.5 MM - MONTAGEM. AF_12/2015	KG	9,306	6,90	64,21
COMPOSICAO	92886	ARMAÇÃO UTILIZANDO AÇO CA-25 DE 16.0 MM - MONTAGEM. AF_12/2015	KG	9,306	5,64	52,48
COMPOSICAO	92887	ARMAÇÃO UTILIZANDO AÇO CA-25 DE 20.0 MM - MONTAGEM. AF_12/2015	KG	18,612	5,47	101,80
COMPOSICAO	94962	CONCRETO MAGRO PARA LASTRO, TRAÇO 1:4,5:4,5 (CIMENTO/ AREIA MÈDIA/ BRITA 1) - PREPARO MECÂNICO COM BETONEIRA 400 L. AF_07/2016	M3	2,65	198,37	525,68
SINAPI	90861	CONCRETAGEM DE EDIFICAÇÕES (PAREDES E LAJES) FEITAS COM SISTEMA DE FÔRMAS MANUSEÁVEIS COM	M3			384,15

CENTRAL DE LICITAÇÕES DA PREFEITURA DE FORTALEZA - CLFOR

Rua do Rosário, 77, - Centro - Ed.Comte. Vital Rolim - Sobrelaje e Terraço, CEP: 60.055-090

Fortaleza-Ce. Fones: (85) 3452-3477 - Fax: (85)-3252-1630

**CENTRAL DE LICITAÇÕES DA PREFEITURA DE
FORTALEZA - CLFOR**



**EDITAL Nº 2779
RDC PRESENCIAL Nº. 006/2017
PROCESSO Nº P632035/2015**

FL. | 87

		CONCRETO USINADO BOMBEÁVEL, FCK 20 MPA, LANÇADO COM BOMBA LANÇA - LANÇAMENTO, ADENSAMENTO E ACABAMENTO. AF_06/2015				
INSUMO	39849	CONCRETO USINADO BOMBEAVEL, CLASSE DE RESISTENCIA C20, COM BRITA 0 E 1, SLUMP = 190 +/- 20 MM, INCLUI SERVICO DE BOMBEAMENTO (NBR 8953)	M3	1,09	331,75	361,60
COMPOSICAO	88262	CARPINTEIRO DE FORMAS COM ENCARGOS COMPLEMENTARES	H	0,16	16,29	2,65
COMPOSICAO	88309	PEDREIRO COM ENCARGOS COMPLEMENTARES	H	0,65	16,38	10,69
COMPOSICAO	88316	SERVENTE COM ENCARGOS COMPLEMENTARES	H	0,73	12,44	9,13
COMPOSICAO	90586	VIBRADOR DE IMERSÃO, DIÂMETRO DE PONTEIRA 45MM, MOTOR ELÉTRICO TRIFÁSICO POTÊNCIA DE 2 CV - CHP DIURNO. AF_06/2015	CHP	0,06	1,12	0,06
COMPOSICAO	90587	VIBRADOR DE IMERSÃO, DIÂMETRO DE PONTEIRA 45MM, MOTOR ELÉTRICO TRIFÁSICO POTÊNCIA DE 2 CV - CHI DIURNO. AF_06/2015	CHI	0,10	0,29	0,02
SINAPI	89512	TUBO PVC, SÉRIE R, ÁGUA PLUVIAL, DN 100 MM, FORNECIDO E INSTALADO EM RAMAL DE ENCAMINHAMENTO. AF_12/2014	M			32,95
INSUMO	122	ADESIVO PLASTICO PARA PVC, FRASCO COM 850 GR	UN	0,04	35,95	1,54
INSUMO	20072	TUBO PVC, PL, SERIE R, DN 100 MM, PARA ESGOTO OU AGUAS PLUVIAIS PREDIAL (NBR 5688)	M	1,04	15,26	15,87
INSUMO	20083	SOLUCAO LIMPADORA PARA PVC, FRASCO COM 1000 CM3	UN	0,07	31,22	2,18
INSUMO	38383	LIXA D'AGUA EM FOLHA, GRAO 100	UN	0,15	1,11	0,16
COMPOSICAO	88248	AUXILIAR DE ENCANADOR OU BOMBEIRO HIDRÁULICO COM ENCARGOS COMPLEMENTARES	H	0,45	13,34	5,93
COMPOSICAO	88267	ENCANADOR OU BOMBEIRO HIDRÁULICO COM ENCARGOS COMPLEMENTARES	H	0,45	16,35	7,27
SINAPI	94495	REGISTRO DE GAVETA BRUTO, LATAO, ROSCÁVEL, 1", INSTALADO EM RESERVAÇÃO DE ÁGUA DE EDIFICAÇÃO QUE POSSUA RESERVATÓRIO DE FIBRA/FIBROCIMENTO – FORNECIMENTO E INSTALAÇÃO. AF_06/2016	UN			61,42
INSUMO	3148	FITA VEDA ROSCA EM ROLOS DE 18 MM X 50 M (L X C)	UN	0,10	9,47	0,89
INSUMO	6019	REGISTRO GAVETA BRUTO EM LATAO FORJADO, BITOLA 1 " (REF 1509)	UN	1,00	38,35	38,35
COMPOSICAO	88248	AUXILIAR DE ENCANADOR OU BOMBEIRO HIDRÁULICO COM ENCARGOS COMPLEMENTARES	H	0,77	13,34	10,33
COMPOSICAO	88267	ENCANADOR OU BOMBEIRO HIDRÁULICO COM ENCARGOS COMPLEMENTARES	H	0,77	16,35	12,66
SINAPI	94496	REGISTRO DE GAVETA BRUTO, LATAO, ROSCÁVEL, 1 1/4", INSTALADO EM RESERVAÇÃO DE ÁGUA DE EDIFICAÇÃO QUE POSSUA RESERVATÓRIO DE FIBRA/FIBROCIMENTO – FORNECIMENTO E INSTALAÇÃO. AF_06/2016	UN			75,85
INSUMO	3148	FITA VEDA ROSCA EM ROLOS DE 18 MM X 50 M (L X C)	UN	0,02	9,47	0,17
INSUMO	6017	REGISTRO GAVETA BRUTO EM LATAO FORJADO, BITOLA 1 1/4 " (REF 1509)	UN	1,00	52,26	52,26
COMPOSICAO	88248	AUXILIAR DE ENCANADOR OU BOMBEIRO HIDRÁULICO COM ENCARGOS COMPLEMENTARES	H	0,79	13,34	10,52
COMPOSICAO	88267	ENCANADOR OU BOMBEIRO HIDRÁULICO COM ENCARGOS COMPLEMENTARES	H	0,79	16,35	12,90
SINAPI	74202/001	LAJE PRE-MOLDADA P/FORRO, SOBRECARGA 100KG/M2, VAOS ATE 3,50M/E=8 CM, C/LAJOTAS E CAP.C/CONC FCK=20MPA, 3CM, INTER-EIXO 38CM, C/ESC ORAMENTO (REAPR.3X) E FERRAGEM NEGATIVA	M2			53,55
INSUMO	39	ACO CA-60, 5,0 MM, VERGALHAO	KG	0,47	3,6	1,69
INSUMO	3736	LAJE PRE-MOLDADA (LAJOTAS + VIGOTAS) PARA FORRO CONVENCIONAL, SOBRECARGA DE 100 KG/M2, VAO ATE 4,00 M (SEM COLOCACAO)	M2	1,00	25,00	25,00

CENTRAL DE LICITAÇÕES DA PREFEITURA DE FORTALEZA - CLFOR

Rua do Rosário, 77, - Centro - Ed.Comte. Vital Rolim - Sobrelaje e Terraço, CEP: 60.055-090

Fortaleza-Ce. Fones: (85) 3452-3477 – Fax: (85) 3252-1630

**CENTRAL DE LICITAÇÕES DA PREFEITURA DE
FORTALEZA - CLFOR**



**EDITAL Nº 2779
RDC PRESENCIAL Nº. 006/2017
PROCESSO Nº P632035/2015**

FL. | 88

INSUMO	4491	PECA DE MADEIRA NATIVA / REGIONAL 7,5 X 7,5CM (3X3) NAO APARELHADA (P/FORMA)	M	0,29	7,3	2,11
INSUMO	5061	PREGO DE AÇO POLIDO COM CABECA 18 X 27 (2 1/2 X 10)	KG	0,03	10,60	0,31
INSUMO	6189	TABUA MADEIRA 2A QUALIDADE 2,5 X 30,0CM (1 X 12") NAO APARELHADA	M	0,17	6,05	1,02
COMPOSICAO	88239	AJUDANTE DE CARPINTEIRO COM ENCARGOS COMPLEMENTARES	H	0,16	13,32	2,13
COMPOSICAO	88262	CARPINTEIRO DE FORMAS COM ENCARGOS COMPLEMENTARES	H	0,16	16,29	2,60
COMPOSICAO	88309	PEDREIRO COM ENCARGOS COMPLEMENTARES	H	0,35	16,38	5,73
COMPOSICAO	88316	SERVENTE COM ENCARGOS COMPLEMENTARES	H	0,36	12,44	4,47
COMPOSICAO	92874	LANÇAMENTO COM USO DE BOMBA, ADENSAMENTO E ACABAMENTO DE CONCRETO EM ESTRUTURAS. AF_12/2015	M3	0,03	21,41	0,70
COMPOSICAO	94970	CONCRETO FCK = 20MPA, TRAÇO 1:2,7:3 (CIMENTO/ AREIA MÉDIA/ BRITA 1) - PREPARO MECÂNICO COM BETONEIRA 600 L. AF_07/2016	M3	0,03	236,17	7,79
SINAPI	74209/001	PLACA DE OBRA EM CHAPA DE AÇO GALVANIZADO	M2			228,20
INSUMO	4417	SARRAFO DE MADEIRA NAO APARELHADA *2,5 X 7* CM, MACARANDUBA, ANGELIM OU EQUIVALENTE DA REGIAO	M	1,00	4,67	4,67
INSUMO	4491	PECA DE MADEIRA NATIVA / REGIONAL 7,5 X 7,5CM (3X3) NAO APARELHADA (P/FORMA)	M	4,00	7,3	29,20
INSUMO	4813	PLACA DE OBRA (PARA CONSTRUCAO CIVIL) EM CHAPA GALVANIZADA *N. 22*, DE *2,0 X 1,125* M	M2	1,00	150,00	150,00
INSUMO	5075	PREGO DE AÇO POLIDO COM CABECA 18 X 30 (2 3/4 X 10)	KG	0,11	10,78	1,18
COMPOSICAO	88262	CARPINTEIRO DE FORMAS COM ENCARGOS COMPLEMENTARES	H	1,00	16,29	16,29
COMPOSICAO	88316	SERVENTE COM ENCARGOS COMPLEMENTARES	H	2,00	12,44	24,88
COMPOSICAO	94962	CONCRETO MAGRO PARA LASTRO, TRAÇO 1:4,5:4,5 (CIMENTO/ AREIA MÉDIA/ BRITA 1) - PREPARO MECÂNICO COM BETONEIRA 400 L. AF_07/2016	M3	0,01	198,37	1,98
SINAPI	94271	GUIA (MEIO-FIO) E SARJETA CONJUGADOS DE CONCRETO, MOLDADA "IN LOCO" EM TRECHO RETO COM EXTRUSORA, GUIA 13,5 CM BASE X 30 CM ALTURA, SARJETA 50 CM BASE X 12,5 CM ALTURA. AF_06/2016	M			53,59
INSUMO	370	AREIA MEDIA - POSTO JAZIDA/FORNECEDOR (RETIRADO NA JAZIDA, SEM TRANSPORTE)	M3	0,02	40,50	0,85
INSUMO	34492	CONCRETO USINADO BOMBEAVEL, CLASSE DE RESISTENCIA C20, COM BRITA 0 E 1, SLUMP = 100 +/- 20 MM, EXCLUI SERVICO DE BOMBEAMENTO (NBR 8953)	M3	0,12	270,78	33,30
COMPOSICAO	88243	AJUDANTE ESPECIALIZADO COM ENCARGOS COMPLEMENTARES	H	0,20	13,09	2,65
COMPOSICAO	88309	PEDREIRO COM ENCARGOS COMPLEMENTARES	H	0,34	16,38	5,52
COMPOSICAO	88316	SERVENTE COM ENCARGOS COMPLEMENTARES	H	0,68	12,44	8,39
COMPOSICAO	88631	ARGAMASSA TRAÇO 1:4 (CIMENTO E AREIA MÉDIA), PREPARO MANUAL. AF_08/2014	M3	0,01	291,57	1,45
COMPOSICAO	92960	MÁQUINA EXTRUSORA DE CONCRETO PARA GUIAS E SARJETAS, MOTOR A DIESEL, POTÊNCIA 14 CV - CHP DIURNO. AF_12/2015	CHP	0,034	15,82	0,53
COMPOSICAO	92961	MÁQUINA EXTRUSORA DE CONCRETO PARA GUIAS E SARJETAS, MOTOR A DIESEL, POTÊNCIA 14 CV - CHI DIURNO. AF_12/2015	CHI	0,169	5,38	0,90
SINAPI	74245/001	PINTURA ACRILICA EM PISO CIMENTADO DUAS DEMAOS	M2			10,86
INSUMO	7348	TINTA ACRILICA PREMIUM PARA PISO	L	0,17	12,00	2,04
COMPOSICAO	88310	PINTOR COM ENCARGOS COMPLEMENTARES	H	0,35	16,32	5,71
COMPOSICAO	88316	SERVENTE COM ENCARGOS COMPLEMENTARES	H	0,25	12,44	3,11

CENTRAL DE LICITAÇÕES DA PREFEITURA DE FORTALEZA - CLFOR

Rua do Rosário, 77, - Centro - Ed.Comte. Vital Rolim - Sobreloja e Terraço, CEP: 60.055-090

Fortaleza-Ce. Fones: (85) 3452-3477 – Fax: (85)-3252-1630

**CENTRAL DE LICITAÇÕES DA PREFEITURA DE
FORTALEZA - CLFOR**



**EDITAL Nº 2779
RDC PRESENCIAL Nº. 006/2017
PROCESSO Nº P632035/2015**

FL. | 89

SINAPI	95730	ELETRODUTO RÍGIDO SOLDÁVEL, PVC, DN 25 MM (3/4"), APARENTE, INSTALADO EM PAREDE - FORNECIMENTO E INSTALAÇÃO. AF_11/2016_P	M			5,72
INSUMO	2678	ELETRODUTO DE PVC RIGIDO SOLDAVEL, CLASSE B, DE 25 MM	M	1,05	1,45	1,51
COMPOSICAO	88247	AUXILIAR DE ELETRICISTA COM ENCARGOS COMPLEMENTARES	H	0,08	13,48	1,09
COMPOSICAO	88264	ELETRICISTA COM ENCARGOS COMPLEMENTARES	H	0,08	16,53	1,34
COMPOSICAO	91173	FIXAÇÃO DE TUBOS VERTICAIS DE PPR DIÂMETROS MENORES OU IGUAIS A 40 MM COM ABRAÇADEIRA METÁLICA RÍGIDA TIPO D 1/2", FIXADA EM PERFILADO EM ALVENARIA. AF_05/2015	M	2,00	0,89	1,78
SINAPI	92888	ARMAÇÃO UTILIZANDO AÇO CA-25 DE 25.0 MM - MONTAGEM. AF_12/2015	KG			5,28
INSUMO	337	ARAME RECOZIDO 18 BWG, 1,25 MM (0,01 KG/M)	KG	0,03	9,90	0,24
COMPOSICAO	88238	AJUDANTE DE ARMADOR COM ENCARGOS COMPLEMENTARES	H	0,01	13,30	0,08
COMPOSICAO	88245	ARMADOR COM ENCARGOS COMPLEMENTARES	H	0,04	16,29	0,62
COMPOSICAO	92881	CORTE E DOBRA DE AÇO CA-25, DIÂMETRO DE 25.0 MM. AF_12/2015	KG	1,00	4,86	4,86
SINAPI	92885	ARMAÇÃO UTILIZANDO AÇO CA-25 DE 12.5 MM - MONTAGEM. AF_12/2015	KG			6,90
INSUMO	337	ARAME RECOZIDO 18 BWG, 1,25 MM (0,01 KG/M)	KG	0,03	9,90	0,24
INSUMO	39017	ESPAÇADOR / DISTANCIADOR CIRCULAR COM ENTRADA LATERAL, EM PLASTICO, PARA VERGALHAO *4,2 A 12,5* MM, COBRIMENTO 20 MM	UN	0,37	0,11	0,04
COMPOSICAO	88238	AJUDANTE DE ARMADOR COM ENCARGOS COMPLEMENTARES	H	0,01	13,30	0,08
COMPOSICAO	88245	ARMADOR COM ENCARGOS COMPLEMENTARES	H	0,04	16,29	0,62
COMPOSICAO	92878	CORTE E DOBRA DE AÇO CA-25, DIÂMETRO DE 12.5 MM. AF_12/2015	KG	1,00	5,92	5,92
SINAPI	89356	TUBO, PVC, SOLDÁVEL, DN 25MM, INSTALADO EM RAMAL OU SUB-RAMAL DE ÁGUA - FORNECIMENTO E INSTALAÇÃO. AF_12/2014	M			14,42
INSUMO	9868	TUBO PVC, SOLDAVEL, DN 25 MM, AGUA FRIA (NBR-5648)	M	1,06	3,15	3,34
INSUMO	38383	LIXA D'AGUA EM FOLHA, GRAO 100	UN	0,12	1,11	0,13
COMPOSICAO	88248	AUXILIAR DE ENCANADOR OU BOMBEIRO HIDRÁULICO COM ENCARGOS COMPLEMENTARES	H	0,37	13,34	4,92
COMPOSICAO	88267	ENCANADOR OU BOMBEIRO HIDRÁULICO COM ENCARGOS COMPLEMENTARES	H	0,37	16,35	6,03
SINAPI	89357	TUBO, PVC, SOLDÁVEL, DN 32MM, INSTALADO EM RAMAL OU SUB-RAMAL DE ÁGUA - FORNECIMENTO E INSTALAÇÃO. AF_12/2014	M			20,37
INSUMO	9869	TUBO PVC, SOLDAVEL, DN 32 MM, AGUA FRIA (NBR-5648)	M	1,06	6,75	7,16
INSUMO	38383	LIXA D'AGUA EM FOLHA, GRAO 100	UN	0,15	1,11	0,16
COMPOSICAO	88248	AUXILIAR DE ENCANADOR OU BOMBEIRO HIDRÁULICO COM ENCARGOS COMPLEMENTARES	H	0,44	13,34	5,86
COMPOSICAO	88267	ENCANADOR OU BOMBEIRO HIDRÁULICO COM ENCARGOS COMPLEMENTARES	H	0,44	16,35	7,19
SINAPI	89448	TUBO, PVC, SOLDÁVEL, DN 40MM, INSTALADO EM PRUMADA DE ÁGUA - FORNECIMENTO E INSTALAÇÃO. AF_12/2014	M			11,16
INSUMO	9874	TUBO PVC, SOLDAVEL, DN 40 MM, AGUA FRIA (NBR-5648)	M	1,06	9,85	10,45
INSUMO	38383	LIXA D'AGUA EM FOLHA, GRAO 100	UN	0,01	1,11	0,00
COMPOSICAO	88248	AUXILIAR DE ENCANADOR OU BOMBEIRO HIDRÁULICO COM ENCARGOS COMPLEMENTARES	H	0,02	13,34	0,32

CENTRAL DE LICITAÇÕES DA PREFEITURA DE FORTALEZA - CLFOR

Rua do Rosário, 77, - Centro - Ed.Comte. Vital Rolim - Sobreloja e Terraço, CEP: 60.055-090

Fortaleza-Ce. Fones: (85) 3452-3477 – Fax: (85) 3252-1630

**CENTRAL DE LICITAÇÕES DA PREFEITURA DE
FORTALEZA - CLFOR**



**EDITAL Nº 2779
RDC PRESENCIAL Nº. 006/2017
PROCESSO Nº P632035/2015**

FL. | 90

COMPOSICAO	88267	ENCANADOR OU BOMBEIRO HIDRÁULICO COM ENCARGOS COMPLEMENTARES	H	0,02	16,35	0,39
SINAPI	93382	REATERRO MANUAL DE VALAS COM COMPACTAÇÃO MECANIZADA. AF_04/2016	M3			20,47
COMPOSICAO	5901	CAMINHÃO PIPA 10.000 L TRUCADO, PESO BRUTO TOTAL 23.000 KG, CARGA ÚTIL MÁXIMA 15.935 KG, DISTÂNCIA ENTRE EIXOS 4,8 M, POTÊNCIA 230 CV, INCLUSIVE TANQUE DE AÇO PARA	CHP	0,0060	146,46	0,87
COMPOSICAO	5903	CAMINHÃO PIPA 10.000 L TRUCADO, PESO BRUTO TOTAL 23.000 KG, CARGA ÚTIL MÁXIMA 15.935 KG, DISTÂNCIA ENTRE EIXOS 4,8 M, POTÊNCIA 230 CV, INCLUSIVE TANQUE DE AÇO PARA	CHI	0,0030	42,30	0,12
COMPOSICAO	88316	SERVENTE COM ENCARGOS COMPLEMENTARES	H	0,6590	12,44	8,19
COMPOSICAO	91533	COMPACTADOR DE SOLOS DE PERCUSSÃO (SOQUETE) COM MOTOR A GASOLINA 4 TEMPOS, POTÊNCIA 4 CV - CHP DIURNO. AF_08/2015	CHP	0,2740	23,64	6,47
COMPOSICAO	91534	COMPACTADOR DE SOLOS DE PERCUSSÃO (SOQUETE) COM MOTOR A GASOLINA 4 TEMPOS, POTÊNCIA 4 CV - CHI DIURNO. AF_08/2015	CHI	0,2540	18,98	4,82
SINAPI	73964/006	REATERRO DE VALA COM COMPACTAÇÃO MANUAL	M3			37,32
COMPOSICAO	88316	SERVENTE COM ENCARGOS COMPLEMENTARES	H	3,00	12,44	37,32
SINAPI	93358	ESCAVAÇÃO MANUAL DE VALAS. AF_03/2016	M3			49,21
COMPOSICAO	88316	SERVENTE COM ENCARGOS COMPLEMENTARES	H	3,956	12,44	49,21
SME	C342	ESCAVAÇÃO MANUAL SOLO DE 1A. CATEGORIA ATÉ 1,50M	M3			24,88
COMPOSICAO	88316	SERVENTE COM ENCARGOS COMPLEMENTARES	H	2,00	12,44	24,88
SME	C347	ESCAVAÇÃO MANUAL EM SOLO, PROF. MAIOR QUE 1,5M ATE 4,00 M	M3			39,80
COMPOSICAO	88316	SERVENTE COM ENCARGOS COMPLEMENTARES	H	3,20	12,44	39,80
SINAPI	91927	CABO DE COBRE FLEXÍVEL ISOLADO, 2,5 MM², ANTI-CHAMA 0,6/1,0 KV, PARA CIRCUITOS TERMINAIS - FORNECIMENTO E INSTALAÇÃO. AF_12/2015	M			2,70
INSUMO	1022	CABO DE COBRE, FLEXÍVEL, CLASSE 4 OU 5, ISOLACAO EM PVC/A, ANTICHAMA BWF-B, COBERTURA PVC-ST1, ANTICHAMA BWF-B, 1 CONDUTOR, 0,6/1 KV, SECAO NOMINAL 2,5 MM2	M	1,19	1,50	1,78
INSUMO	21127	FITA ISOLANTE ADESIVA ANTICHAMA, USO ATE 750 V, EM ROLO DE 19 MM X 5 M	UN	0,009	3,86	0,03
COMPOSICAO	88247	AUXILIAR DE ELETRICISTA COM ENCARGOS COMPLEMENTARES	H	0,03	13,48	0,40
COMPOSICAO	88264	ELETRICISTA COM ENCARGOS COMPLEMENTARES	H	0,03	16,53	0,49
SINAPI	91929	CABO DE COBRE FLEXÍVEL ISOLADO, 4 MM², ANTI-CHAMA 0,6/1,0 KV, PARA CIRCUITOS TERMINAIS - FORNECIMENTO E INSTALAÇÃO. AF_12/2015	M			3,77
INSUMO	1021	CABO DE COBRE, FLEXÍVEL, CLASSE 4 OU 5, ISOLACAO EM PVC/A, ANTICHAMA BWF-B, COBERTURA PVC-ST1, ANTICHAMA BWF-B, 1 CONDUTOR, 0,6/1 KV, SECAO NOMINAL 4 MM2	M	1,00	2,15	2,15
INSUMO	21127	FITA ISOLANTE ADESIVA ANTICHAMA, USO ATE 750 V, EM ROLO DE 19 MM X 5 M	UN	0,01	3,86	0,02
COMPOSICAO	88247	AUXILIAR DE ELETRICISTA COM ENCARGOS COMPLEMENTARES	H	0,06	13,48	0,82
COMPOSICAO	88264	ELETRICISTA COM ENCARGOS COMPLEMENTARES	H	0,06	16,53	1,00

CENTRAL DE LICITAÇÕES DA PREFEITURA DE FORTALEZA - CLFOR

Rua do Rosário, 77, - Centro - Ed.Comte. Vital Rolim - Sobrelaja e Terraço, CEP: 60.055-090

Fortaleza-Ce. Fones: (85) 3452-3477 – Fax: (85)-3252-1630

**CENTRAL DE LICITAÇÕES DA PREFEITURA DE
FORTALEZA - CLFOR**



**EDITAL Nº 2779
RDC PRESENCIAL Nº. 006/2017
PROCESSO Nº P632035/2015**

FL. | 91

SINAPI	83446	CAIXA DE PASSAGEM 30X30X40 COM TAMPA E DRENO BRITA	UN			119,76
INSUMO	39	ACO CA-60, 5,0 MM, VERGALHAO	KG	2,1560	3,6	7,76
INSUMO	370	AREIA MEDIA - POSTO JAZIDA/FORNECEDOR (RETIRADO NA JAZIDA, SEM TRANSPORTE)	M3	0,0653	40,50	2,64
INSUMO	1106	CAL HIDRATADA CH-I PARA ARGAMASSAS	KG	3,0096	0,74	2,22
INSUMO	1358	CHAPA DE MADEIRA COMPENSADA RESINADA PARA FORMA DE CONCRETO, DE *2,2 X 1,1* M, E = 17 MM	M2	0,06	23,77	1,42
INSUMO	1379	CIMENTO PORTLAND COMPOSTO CP II-32	KG	18,5084	0,38	7,03
INSUMO	4721	PEDRA BRITADA N. 1 (9,5 a 19 MM) POSTO PEDREIRA/FORNECEDOR, SEM FRETE	M3	0,0365	52,54	1,91
INSUMO	4722	PEDRA BRITADA N. 3 (38 A 50 MM) POSTO PEDREIRA/FORNECEDOR, SEM FRETE	M3	0,0040	52,54	0,21
INSUMO	7258	TIJOLO CERAMICO MACICO *5 X 10 X 20* CM	UN	60,48	0,22	13,30
COMPOSICAO	88309	PEDREIRO COM ENCARGOS COMPLEMENTARES	H	1,6789	16,38	27,50
COMPOSICAO	88316	SERVENTE COM ENCARGOS COMPLEMENTARES	H	4,4832	12,44	55,77
SINAPI	83450	CAIXA DE PASSAGEM 80X80X62 FUNDO BRITA COM TAMPA	UN			324,92
INSUMO	39	ACO CA-60, 5,0 MM, VERGALHAO	KG	2,24	3,6	8,06
INSUMO	367	AREIA GROSSA - POSTO JAZIDA/FORNECEDOR (RETIRADO NA JAZIDA, SEM TRANSPORTE)	M2	0,0202	57,5	1,16
INSUMO	370	AREIA MEDIA - POSTO JAZIDA/FORNECEDOR (RETIRADO NA JAZIDA, SEM TRANSPORTE)	M3	0,17	40,50	6,88
INSUMO	1106	CAL HIDRATADA CH-I PARA ARGAMASSAS	KG	12,40	0,74	9,17
INSUMO	1358	CHAPA DE MADEIRA COMPENSADA RESINADA PARA FORMA DE CONCRETO, DE *2,2 X 1,1* M, E = 17 MM	M2	0,16	23,77	3,80
INSUMO	1379	CIMENTO PORTLAND COMPOSTO CP II-32	KG	43,50	0,38	16,53
INSUMO	4718	PEDRA BRITADA N. 2 (19 A 38 MM) POSTO PEDREIRA/FORNECEDOR, SEM FRETE	M3	0,0234	52,54	1,22
INSUMO	4722	PEDRA BRITADA N. 3 (38 A 50 MM) POSTO PEDREIRA/FORNECEDOR, SEM FRETE	M3	0,02	52,54	1,05
INSUMO	7258	TIJOLO CERAMICO MACICO *5 X 10 X 20* CM	UN	230,00	0,22	50,60
COMPOSICAO	88309	PEDREIRO COM ENCARGOS COMPLEMENTARES	H	5,70	16,38	93,36
COMPOSICAO	88316	SERVENTE COM ENCARGOS COMPLEMENTARES	H	10,70	12,44	133,10
SINAPI	83463	QUADRO DE DISTRIBUICAO DE ENERGIA EM CHAPA DE ACO GALVANIZADO, PA RA 12 DISJUNTORES TERMOMAGNETICOS MONOPOLARES, COM BARRAMENTO TRI FASICO E NEUTRO - FORNECIMENTO E INSTALACAO	UN			375,69
INSUMO	13393	QUADRO DE DISTRIBUICAO COM BARRAMENTO TRIFASICO, DE EMBUTIR, EM CHAPA DE ACO GALVANIZADO, PARA 12 DISJUNTORES DIN, 100 A	UN	1,00	315,67	315,67
COMPOSICAO	88247	AUXILIAR DE ELETRICISTA COM ENCARGOS COMPLEMENTARES	H	2,00	13,48	26,96
COMPOSICAO	88264	ELETRICISTA COM ENCARGOS COMPLEMENTARES	H	2,00	16,53	33,06
SME	C015	ALVENARIA EMBASAMENTO TIJOLO CERAMICO FURADO 10X20X20 CM	M3			359,23
INSUMO	1379	CIMENTO PORTLAND COMPOSTO CP II- 32	KG	62,05	0,38	23,57
INSUMO	370	AREIA MEDIA - POSTO JAZIDA/FORNECEDOR (RETIRADO NA JAZIDA, SEM TRANSPORTE)	M3	0,21	40,50	8,37
COMPOSICAO	88309	PEDREIRO COM ENCARGOS COMPLEMENTARES	H	7,50	16,38	122,85
COMPOSICAO	88316	SERVENTE COM ENCARGOS COMPLEMENTARES	H	9,20	12,44	114,44
INSUMO	7271	BLOCO CERÂMICO VEDAÇÃO 8 FUROS - 9 X 19 X 19 CM	UN	250,00	0,36	90,00

CENTRAL DE LICITAÇÕES DA PREFEITURA DE FORTALEZA - CLFOR

Rua do Rosário, 77, - Centro - Ed.Comte. Vital Rolim - Sobreloja e Terraço, CEP: 60.055-090

Fortaleza-Ce. Fones: (85) 3452-3477 – Fax: (85)-3252-1630

**CENTRAL DE LICITAÇÕES DA PREFEITURA DE
FORTALEZA - CLFOR**



**EDITAL Nº 2779
RDC PRESENCIAL Nº. 006/2017
PROCESSO Nº P632035/2015**

FL. | 92

SINAPI	95240	LASTRO DE CONCRETO, E = 3 CM, PREPARO MECÂNICO, INCLUSOS LANÇAMENTO E ADENSAMENTO. AF_07_2016	M3			9,85
COMPOSICAO	92873	LANÇAMENTO COM USO DE BALDES, ADENSAMENTO E ACABAMENTO DE CONCRETO EM ESTRUTURAS. AF_12/2015	M3	0,03	130,28	3,90
COMPOSICAO	94962	CONCRETO MAGRO PARA LASTRO, TRAÇO 1:4,5:4,5 (CIMENTO/ AREIA MÉDIA/ BRITA 1) - PREPARO MECÂNICO COM BETONEIRA 400 L. AF_07/2016	M3	0,03	198,37	5,95
SINAPI	94213	TELHAMENTO COM TELHA DE AÇO/ALUMÍNIO E = 0,5 MM, COM ATÉ 2 ÁGUAS, INCLUSO IÇAMENTO. AF_06/2016	M2			38,49
INSUMO	7243	TELHA DE AÇO ZINCADO TRAPEZOIDAL, A = *40* MM, E = 0,5 MM, SEM PINTURA	M2	1,166	26,59	31,00
INSUMO	11029	HASTE RETA PARA GANCHO DE FERRO GALVANIZADO, COM ROSCA 1/4 " X 30 CM PARA FIXACAO DE TELHA METALICA, INCLUI PORCA E ARRUELAS DE VEDACAO	CJ	4,15	1,13	4,68
COMPOSICAO	88316	SERVEnte COM ENCARGOS COMPLEMENTARES	H	0,096	12,44	1,19
COMPOSICAO	88323	TELHADISTA COM ENCARGOS COMPLEMENTARES	H	0,091	14,65	1,33
COMPOSICAO	93287	GUINDASTE HIDRÁULICO AUTOPROPELIDO, COM LANÇA TELESCÓPICA 40 M, CAPACIDADE MÁXIMA 60 T, POTÊNCIA 260 KW - CHP DIURNO. AF_03/2016	CHP	0,0007	290,75	0,20
COMPOSICAO	93288	GUINDASTE HIDRÁULICO AUTOPROPELIDO, COM LANÇA TELESCÓPICA 40 M, CAPACIDADE MÁXIMA 60 T, POTÊNCIA 260 KW - CHI DIURNO. AF_03/2016	CHI	0,001	97,46	0,09
SINAPI	73445	CAIACAO INT OU EXT SOBRE REVESTIMENTO LISO C/ADOCÃO DE FIXADOR COM COM DUAS DEMAOS	M2			6,83
INSUMO	1107	CAL VIRGEM COMUM PARA ARGAMASSAS (NBR 6453)	KG	0,44	0,85	0,37
INSUMO	11162	FIXADOR DE CAL (SACHE 150 ML)	UN	0,015	1,57	0,02
COMPOSICAO	88310	PINTOR COM ENCARGOS COMPLEMENTARES	H	0,315	16,32	5,14
COMPOSICAO	88316	SERVEnte COM ENCARGOS COMPLEMENTARES	H	0,105	12,44	1,30
SINAPI	74245/1	PINTURA COM RESINA ACRÍLICA, 2 DEMAOS	M2			10,86
INSUMO	7348	TINTA ACRILICA PREMIUM PARA PISO	L	0,17	12,00	2,04
COMPOSICAO	88310	PINTOR COM ENCARGOS COMPLEMENTARES	H	0,35	16,32	5,71
COMPOSICAO	88316	SERVEnte COM ENCARGOS COMPLEMENTARES	H	0,25	12,44	3,11
SINAPI	85120	MANOMETRO 0 A 200 PSI (0 A 14 KGF/CM2), D = 50MM - FORNECIMENTO E COLOCACAO	UN			75,96
INSUMO	3146	FITA VEDA ROSCA EM ROLOS DE 18 MM X 10 M (L X C)	UN	0,02	2,57	0,05
INSUMO	12899	MANOMETRO 0 A 200PSI (0 A 14KGF/CM2) D=50MM - CONEXAO 1/4" BSP, RETO, CAIXA E ANEL EM ACO ESTAMPADO 1020, ACABAMENTO EM PINTURA ELETROSTATICA EM EPOXI PRETO	UN	1,00	56,62	56,62
COMPOSICAO	88248	AUXILIAR DE ENCANADOR OU BOMBEIRO HIDRÁULICO COM ENCARGOS COMPLEMENTARES	H	0,65	13,34	8,67
COMPOSICAO	88267	ENCANADOR OU BOMBEIRO HIDRÁULICO COM ENCARGOS COMPLEMENTARES	H	0,65	16,35	10,62
SINAPI	85334	RETIRADA DE ESQUADRIAS METALICAS	M2			12,44
COMPOSICAO	88316	SERVEnte COM ENCARGOS COMPLEMENTARES	H	1,00	12,44	12,44
SINAPI	85335	RETIRADA DE MEIO FIO C/ EMPILHAMENTO E S/ REMOCAO	M			6,04
COMPOSICAO	88309	PEDREIRO COM ENCARGOS COMPLEMENTARES	H	0,21	16,38	3,43
COMPOSICAO	88316	SERVEnte COM ENCARGOS COMPLEMENTARES	H	0,21	12,44	2,61

CENTRAL DE LICITAÇÕES DA PREFEITURA DE FORTALEZA - CLFOR

Rua do Rosário, 77, - Centro - Ed.Comte. Vital Rolim - Sobreloja e Terraço, CEP: 60.055-090

Fortaleza-Ce. Fones: (85) 3452-3477 – Fax: (85)-3252-1630

**CENTRAL DE LICITAÇÕES DA PREFEITURA DE
FORTALEZA - CLFOR**



**EDITAL Nº 2779
RDC PRESENCIAL Nº. 006/2017
PROCESSO Nº P632035/2015**

FL. | 93

SINAPI	85375	REMOCAO DE BLOKRET COM EMPILHAMENTO	M2			9,84
COMPOSICAO	88309	PEDREIRO COM ENCARGOS COMPLEMENTARES	H	0,07	16,38	1,14
COMPOSICAO	88316	SERVENTE COM ENCARGOS COMPLEMENTARES	H	0,70	12,44	8,70
SME	C357	TERMINAL TIPO CRUZ/PRENSA EM LATÃO NATURAL, PARA CABOS DE COBRE 16-50mm². REF.: TEL-5099. FAB.: TERMOTÉCNICA OU EQUIVALENTE TÉCNICO.	M2			9,08
INSUMO	COTAÇÃO	TERMINAL TIPO CRUZ/PRENSA EM LATÃO NATURAL, PARA CABOS DE COBRE 16-50mm². REF.: TEL-5099. FAB.: TERMOTÉCNICA OU EQUIVALENTE TÉCNICO.	UN	1,00	9,08	9,08
PREÇO DO ITEM OBTIDO ATRAVÉS DE COTAÇÃO DE PREÇOS DE MERCADO						
SINAPI	9537	LIMPEZA FINAL DA OBRA	M2			1,91
INSUMO	3	ACIDO MURIATICO, DILUICAO 10% A 12% PARA USO EM LIMPEZA	L	0,05	3,48	0,17
COMPOSICAO	88316	SERVENTE COM ENCARGOS COMPLEMENTARES	H	0,14	12,44	1,74
SINAPI	74209/1	PLACA DE OBRA EM CHAPA DE ACO GALVANIZADO	M2	COEF	P.UNITÁRIO	228,20
INSUMO	4417	SARRAFO DE MADEIRA NAO APARELHADA *2,5 X 7* CM, MACARANDUBA, ANGELIM OU EQUIVALENTE DA REGIAO	M	1,0000	4,67	4,67
INSUMO	4491	PECA DE MADEIRA NATIVA / REGIONAL 7,5 X 7,5CM (3X3) NAO APARELHADA (P/FORMA)	M	4,0000	7,3	29,2
INSUMO	4813	PLACA DE OBRA (PARA CONSTRUCAO CIVIL) EM CHAPA GALVANIZADA *N. 22*, DE *2,0 X 1,125* M	M2	1,0000	150	150
INSUMO	5075	PREGO DE ACO POLIDO COM CABECA 18 X 30 (2 3/4 X 10)	KG	0,1100	10,78	1,1858
COMPOSICAO	88262	CARPINTEIRO DE FORMAS COM ENCARGOS COMPLEMENTARES	H	1,0000	16,29	16,29
COMPOSICAO	88316	SERVENTE COM ENCARGOS COMPLEMENTARES	H	2,0000	12,44	24,88
COMPOSICAO	94962	CONCRETO MAGRO PARA LASTRO, TRAÇO 1:4,5:4,5 (CIMENTO/ AREIA MÉDIA/ BRITA 1) - PREPARO MECÂNICO COM BETONEIRA 400 L. AF_07/2016	M3	0,0100	198,37	1,9837
SINAPI	73801/1	DEMOLICAO DE PISO DE ALTA RESISTENCIA	M2	COEF	P.UNITÁRIO	18,66
COMPOSICAO	88316	SERVENTE COM ENCARGOS COMPLEMENTARES	H	1,5000	12,44	18,66
SINAPI	73899/2	DEMOLICAO DE ALVENARIA DE TIJOLOS FURADOS S/REAPROVEITAMENTO	M3	COEF	P.UNITÁRIO	70,39
COMPOSICAO	88309	PEDREIRO COM ENCARGOS COMPLEMENTARES	H	0,5000	16,38	8,19
COMPOSICAO	88316	SERVENTE COM ENCARGOS COMPLEMENTARES	H	5,0000	12,44	62,2
SINAPI	85334	RETIRADA DE ESQUADRIAS METALICAS	M2	COEF	P.UNITÁRIO	12,44
COMPOSICAO	88316	SERVENTE COM ENCARGOS COMPLEMENTARES	H	1,0000	12,44	12,44
SINAPI	85335	RETIRADA DE MEIO FIO C/ EMPILHAMENTO E S/ REMOCAO	M	COEF	P.UNITÁRIO	6,04
COMPOSICAO	88309	PEDREIRO COM ENCARGOS COMPLEMENTARES	H	0,2100	16,38	3,4398
COMPOSICAO	88316	SERVENTE COM ENCARGOS COMPLEMENTARES	H	0,2100	12,44	2,6124
SINAPI	85375	REMOCAO DE BLOKRET COM EMPILHAMENTO	M2	COEF	P.UNITÁRIO	9,84
COMPOSICAO	88309	PEDREIRO COM ENCARGOS COMPLEMENTARES	H	0,0700	16,38	1,1466
COMPOSICAO	88316	SERVENTE COM ENCARGOS COMPLEMENTARES	H	0,7000	12,44	8,708
SINAPI	93588	TRANSPORTE COM CAMINHÃO BASCULANTE DE 10 M3, EM VIA URBANA EM LEITO NATURAL (UNIDADE: M3XKM). AF_04/2016	M3XKM	COEF	P.UNITÁRIO	1,43
COMPOSICAO	91386	CAMINHÃO BASCULANTE 10 M3, TRUCADO CABINE SIMPLES, PESO BRUTO TOTAL 23.000 KG, CARGA ÚTIL MÁXIMA 15.935	CHP	0,0087	155,1	1,34937

CENTRAL DE LICITAÇÕES DA PREFEITURA DE FORTALEZA - CLFOR

Rua do Rosário, 77, - Centro - Ed.Comte. Vital Rolim - Sobreloja e Terraço, CEP: 60.055-090

Fortaleza-Ce. Fones: (85) 3452-3477 – Fax: (85)-3252-1630

**CENTRAL DE LICITAÇÕES DA PREFEITURA DE
FORTALEZA - CLFOR**



**EDITAL Nº 2779
RDC PRESENCIAL Nº. 006/2017
PROCESSO Nº P632035/2015**

FL. | 94

		KG, DISTÂNCIA ENTRE EIXOS 4,80 M, POTÊNCIA 230 CV INCLUSIVE CAÇAMBA METÁLICA - CHP DIURNO. AF_06/2014				
COMPOSICAO	91387	CAMINHÃO BASCULANTE 10 M3, TRUCADO CABINE SIMPLES, PESO BRUTO TOTAL 23.000 KG, CARGA ÚTIL MÁXIMA 15.935 KG, DISTÂNCIA ENTRE EIXOS 4,80 M, POTÊNCIA 230 CV INCLUSIVE CAÇAMBA METÁLICA - CHI DIURNO. AF_06/2014	CHI	0,0022	44,82	0,0972594
SINAPI	72897	CARGA MANUAL DE ENTULHO EM CAMINHAO BASCULANTE 6 M3	M3	COEF	P.UNITÁRIO	19,08
COMPOSICAO	5961	CAMINHÃO BASCULANTE 6 M3, PESO BRUTO TOTAL 16.000 KG, CARGA ÚTIL MÁXIMA 13.071 KG, DISTÂNCIA ENTRE EIXOS 4,80 M, POTÊNCIA 230 CV INCLUSIVE CAÇAMBA METÁLICA - CHI DIURNO. AF_06/2014	CHI	0,2500	41,55	10,3875
COMPOSICAO	88316	SERVENTE COM ENCARGOS COMPLEMENTARES	H	0,7000	12,44	8,708
SINAPI	93358	ESCAVAÇÃO MANUAL DE VALAS. AF_03/2016	M3	COEF	P.UNITÁRIO	49,21
COMPOSICAO	88316	SERVENTE COM ENCARGOS COMPLEMENTARES	H	3,9560	12,44	49,21264
SINAPI	94097	PREPARO DE FUNDO DE VALA COM LARGURA MENOR QUE 1,5 M, EM LOCAL COM NÍVEL BAIXO DE INTERFERÊNCIA. AF_06/2016	M2	COEF	P.UNITÁRIO	3,93
COMPOSICAO	88309	PEDREIRO COM ENCARGOS COMPLEMENTARES	H	0,1040	16,38	1,70352
COMPOSICAO	88316	SERVENTE COM ENCARGOS COMPLEMENTARES	H	0,1560	12,44	1,94064
COMPOSICAO	91533	COMPACTADOR DE SOLOS DE PERCUSSÃO (SOQUETE) COM MOTOR A GASOLINA 4 TEMPOS, POTÊNCIA 4 CV - CHP DIURNO. AF_08/2015	CHP	0,0070	23,64	0,16548
COMPOSICAO	91534	COMPACTADOR DE SOLOS DE PERCUSSÃO (SOQUETE) COM MOTOR A GASOLINA 4 TEMPOS, POTÊNCIA 4 CV - CHI DIURNO. AF_08/2015	CHI	0,0070	18,98	0,13286
SINAPI	73964/6	REATERRO DE VALA COM COMPACTAÇÃO MANUAL	M3	COEF	P.UNITÁRIO	37,32
COMPOSICAO	88316	SERVENTE COM ENCARGOS COMPLEMENTARES	H	3,0000	12,44	37,32
SINAPI	73867/1	ESTRUTURA TIPO ESPACIAL EM ALUMINIO ANODIZADO, VAO DE 20M	M2	COEF	P.UNITÁRIO	279,22
INSUMO	583	ALUMINIO ANODIZADO	KG	5,7000	41,34	235,638
COMPOSICAO	88278	MONTADOR DE ESTRUTURA METÁLICA COM ENCARGOS COMPLEMENTARES	H	3,0000	14,53	43,59
SINAPI	95467	EMBASAMENTO C/PEDRA ARGAMASSADA UTILIZANDO ARG.CIM/AREIA 1:4	M3	COEF	P.UNITÁRIO	309,15
INSUMO	4730	PEDRA DE MAO OU PEDRA RACHAO PARA ARRIMO/FUNDACAO (POSTO PEDREIRA/FORNECEDOR, SEM FRETE)	M3	1,1000	54,93	60,423
COMPOSICAO	87316	ARGAMASSA TRAÇO 1:4 (CIMENTO E AREIA GROSSA) PARA CHAPISCO CONVENCIONAL, PREPARO MECÂNICO COM BETONEIRA 400 L. AF_06/2014	M3	0,3000	252,70	75,81
COMPOSICAO	88309	PEDREIRO COM ENCARGOS COMPLEMENTARES	H	6,0000	16,38	98,28
COMPOSICAO	88316	SERVENTE COM ENCARGOS COMPLEMENTARES	H	6,0000	12,44	74,64
SINAPI	83518	ALVENARIA EMBASAMENTO E=20 CM BLOCO CONCRETO	M3	COEF	P.UNITÁRIO	254,52
INSUMO	654	BLOCO VEDACAO CONCRETO 19 X 19 X 39 CM (CLASSE D - NBR 6136)	UN	62,5000	2,04	127,5
COMPOSICAO	88309	PEDREIRO COM ENCARGOS COMPLEMENTARES	H	3,7000	16,38	60,606
COMPOSICAO	88316	SERVENTE COM ENCARGOS COMPLEMENTARES	H	3,7000	12,44	46,028
COMPOSICAO	88631	ARGAMASSA TRAÇO 1:4 (CIMENTO E AREIA MÉDIA), PREPARO MANUAL. AF_08/2014	M3	0,0700	291,57	20,4099
SINAPI	5651	FORMA TABUA PARA CONCRETO EM FUNDACAO C/ REAPROVEITAMENTO 5X	M2	COEF	P.UNITÁRIO	27,24
INSUMO	2692	DESMOLDANTE PROTETOR PARA FORMAS DE MADEIRA, DE BASE OLEOSA EMULSIONADA EM AGUA	L	0,1000	6,61	0,661
INSUMO	4491	PECA DE MADEIRA NATIVA / REGIONAL 7,5 X 7,5CM (3X3) NAO APARELHADA (P/FORMA)	M	0,2750	7,3	2,0075
INSUMO	4512	PECA DE MADEIRA 3A/4A QUALIDADE 2,5 X 5CM NAO APARELHADA	M	0,2400	2,3	0,552
INSUMO	5061	PREGO DE ACO POLIDO COM CABECA 18 X 27 (2 1/2 X 10)	KG	0,1500	10,6	1,59
INSUMO	6189	TABUA MADEIRA 2A QUALIDADE 2,5 X 30,0CM (1 X 12") NAO APARELHADA	M	0,7920	6,05	4,7916
COMPOSICAO	88239	AJUDANTE DE CARPINTEIRO COM ENCARGOS COMPLEMENTARES	H	0,2250	13,32	2,997

CENTRAL DE LICITAÇÕES DA PREFEITURA DE FORTALEZA - CLFOR

Rua do Rosário, 77, - Centro - Ed.Comte. Vital Rolim - Sobreloja e Terraço, CEP: 60.055-090

Fortaleza-Ce. Fones: (85) 3452-3477 – Fax: (85)-3252-1630

**CENTRAL DE LICITAÇÕES DA PREFEITURA DE
FORTALEZA - CLFOR**



**EDITAL Nº 2779
RDC PRESENCIAL Nº. 006/2017
PROCESSO Nº P632035/2015**

FL. | 95

COMPOSICAO	88262	CARPINTEIRO DE FORMAS COM ENCARGOS COMPLEMENTARES	H	0,9000	16,29	14,661
SINAPI	73990/1	ARMAÇAO AÇO CA-50 P/1,0M3 DE CONCRETO	UN	COEF	P.UNITÁRIO	479,60
COMPOSICAO	92917	ARMAÇÃO DE ESTRUTURAS DE CONCRETO ARMADO, EXCETO VIGAS, PILARES, LAJES E FUNDAÇÕES PROFUNDAS (DE EDIFÍCIOS DE MÚLTIPLOS PAVIMENTOS, EDIFICAÇÃO TÉRREA OU SOBRADO), UTILIZANDO AÇO CA-50 DE 8.0 MM - MONTAGEM. AF_12/2015	KG	22,0000	9,4	206,8
COMPOSICAO	92922	ARMAÇÃO DE ESTRUTURAS DE CONCRETO ARMADO, EXCETO VIGAS, PILARES, LAJES E FUNDAÇÕES PROFUNDAS (DE EDIFÍCIOS DE MÚLTIPLOS PAVIMENTOS, EDIFICAÇÃO TÉRREA OU SOBRADO), UTILIZANDO AÇO CA-50 DE 16.0 MM - MONTAGEM. AF_12/2015	KG	55,0000	4,96	272,8
SINAPI	94963	CONCRETO FCK = 15MPA, TRAÇO 1:3,4:3,5 (CIMENTO/ AREIA MÉDIA/ BRITA 1) - PREPARO MECÂNICO COM BETONEIRA 400 L. AF_07/2016	M3	COEF	P.UNITÁRIO	224,51
INSUMO	370	AREIA MEDIA - POSTO JAZIDA/FORNECEDOR (RETIRADO NA JAZIDA, SEM TRANSPORTE)	M3	0,8310	40,5	33,6555
INSUMO	1379	CIMENTO PORTLAND COMPOSTO CP II-32	KG	271,6200	0,38	103,2156
INSUMO	4721	PEDRA BRITADA N. 1 (9,5 a 19 MM) POSTO PEDREIRA/FORNECEDOR, SEM FRETE	M3	0,5760	52,54	30,26304
COMPOSICAO	88316	SERVENTE COM ENCARGOS COMPLEMENTARES	H	2,6800	12,44	33,3392
COMPOSICAO	88377	OPERADOR DE BETONEIRA ESTACIONÁRIA/MISTURADOR COM ENCARGOS COMPLEMENTARES	H	1,6900	13,58	22,9502
COMPOSICAO	88830	BETONEIRA CAPACIDADE NOMINAL DE 400 L, CAPACIDADE DE MISTURA 310 L, MOTOR ELÉTRICO TRIFÁSICO POTÊNCIA DE 2 HP, SEM CARREGADOR - CHP DIURNO. AF_10/2014	CHP	0,8700	1,08	0,9396
COMPOSICAO	88831	BETONEIRA CAPACIDADE NOMINAL DE 400 L, CAPACIDADE DE MISTURA 310 L, MOTOR ELÉTRICO TRIFÁSICO POTÊNCIA DE 2 HP, SEM CARREGADOR - CHI DIURNO. AF_10/2014	CHI	0,8200	0,23	0,1886
SINAPI	94964	CONCRETO FCK = 20MPA, TRAÇO 1:2,7:3 (CIMENTO/ AREIA MÉDIA/ BRITA 1) - PREPARO MECÂNICO COM BETONEIRA 400 L. AF_07/2016	M3	COEF	P.UNITÁRIO	252,61
INSUMO	370	AREIA MEDIA - POSTO JAZIDA/FORNECEDOR (RETIRADO NA JAZIDA, SEM TRANSPORTE)	M3	0,7820	40,5	31,671
INSUMO	1379	CIMENTO PORTLAND COMPOSTO CP II-32	KG	321,8400	0,38	122,2992
INSUMO	4721	PEDRA BRITADA N. 1 (9,5 a 19 MM) POSTO PEDREIRA/FORNECEDOR, SEM FRETE	M3	0,5850	52,54	30,7359
COMPOSICAO	88316	SERVENTE COM ENCARGOS COMPLEMENTARES	H	3,1700	12,44	39,4348
COMPOSICAO	88377	OPERADOR DE BETONEIRA ESTACIONÁRIA/MISTURADOR COM ENCARGOS COMPLEMENTARES	H	2,0000	13,58	27,16
COMPOSICAO	88830	BETONEIRA CAPACIDADE NOMINAL DE 400 L, CAPACIDADE DE MISTURA 310 L, MOTOR ELÉTRICO TRIFÁSICO POTÊNCIA DE 2 HP, SEM CARREGADOR - CHP DIURNO. AF_10/2014	CHP	1,0300	1,08	1,1124
COMPOSICAO	88831	BETONEIRA CAPACIDADE NOMINAL DE 400 L, CAPACIDADE DE MISTURA 310 L, MOTOR ELÉTRICO TRIFÁSICO POTÊNCIA DE 2 HP, SEM CARREGADOR - CHI DIURNO. AF_10/2014	CHI	0,9700	0,23	0,2231
SINAPI	74157/4	LANÇAMENTO/APLICACAO MANUAL DE CONCRETO EM FUNDACOES	M3	COEF	P.UNITÁRIO	83,33
COMPOSICAO	88309	PEDREIRO COM ENCARGOS COMPLEMENTARES	H	1,6500	16,38	27,027
COMPOSICAO	88316	SERVENTE COM ENCARGOS COMPLEMENTARES	H	4,5000	12,44	55,98
COMPOSICAO	90586	VIBRADOR DE IMERSÃO, DIÂMETRO DE PONTEIRA 45MM, MOTOR ELÉTRICO TRIFÁSICO POTÊNCIA DE 2 CV - CHP DIURNO. AF_06/2015	CHP	0,3000	1,12	0,336
SINAPI	83534	LASTRO DE CONCRETO, PREPARO MECÂNICO, INCLUSOS ADITIVO IMPERMEABILIZANTE, LANÇAMENTO E ADENSAMENTO	M3	COEF	P.UNITÁRIO	416,57
INSUMO	7325	ADITIVO IMPERMEABILIZANTE DE PEGA NORMAL PARA ARGAMASSAS E CONCRETOS SEM ARMAÇAO	KG	20,0000	5,54	110,8
COMPOSICAO	88309	PEDREIRO COM ENCARGOS COMPLEMENTARES	H	2,0000	16,38	32,76
COMPOSICAO	88316	SERVENTE COM ENCARGOS COMPLEMENTARES	H	6,0000	12,44	74,64
COMPOSICAO	94962	CONCRETO MAGRO PARA LASTRO, TRAÇO 1:4,5:4,5 (CIMENTO/ AREIA MÉDIA/ BRITA 1) - PREPARO MECÂNICO COM	M3	1,0000	198,37	198,37

CENTRAL DE LICITAÇÕES DA PREFEITURA DE FORTALEZA - CLFOR

Rua do Rosário, 77, - Centro - Ed.Comte. Vital Rolim - Sobreloja e Terraço, CEP: 60.055-090

Fortaleza-Ce. Fones: (85) 3452-3477 – Fax: (85)-3252-1630

**CENTRAL DE LICITAÇÕES DA PREFEITURA DE
FORTALEZA - CLFOR**



**EDITAL Nº 2779
RDC PRESENCIAL Nº. 006/2017
PROCESSO Nº P632035/2015**

FL. | 96

		BETONEIRA 400 L. AF_07/2016				
SINAPI	74202/1	LAJE PRE-MOLDADA P/FORRO, SOBRECARGA 100KG/M2, VAOS ATE 3,50M/E=8CM, C/LAJOTAS E CAP.C/CONC FCK=20MPA, 3CM, INTER-EIXO 38CM, C/ESCORAMENTO (REAPR.3X) E FERRAGEM NEGATIVA	M2	COEF	P.UNITÁRIO	53,55
INSUMO	39	ACO CA-60, 5,0 MM, VERGALHAO	KG	0,4710	3,6	1,6956
INSUMO	3736	LAJE PRE-MOLDADA CONVENCIONAL (LAJOTAS + VIGOTAS) PARA FORRO, UNIDIRECIONAL, SOBRECARGA DE 100 KG/M2, VAO ATE 4,00 M (SEM COLOCACAO)	M2	1,0000	25	25
INSUMO	4491	PECA DE MADEIRA NATIVA / REGIONAL 7,5 X 7,5CM (3X3) NAO APARELHADA (P/FORMA)	M	0,2900	7,3	2,117
INSUMO	5061	PREGO DE ACO POLIDO COM CABECA 18 X 27 (2 1/2 X 10)	KG	0,0300	10,6	0,318
INSUMO	6189	TABUA MADEIRA 2A QUALIDADE 2,5 X 30,0CM (1 X 12") NAO APARELHADA	M	0,1700	6,05	1,0285
COMPOSICAO	88239	AJUDANTE DE CARPINTEIRO COM ENCARGOS COMPLEMENTARES	H	0,1600	13,32	2,1312
COMPOSICAO	88262	CARPINTEIRO DE FORMAS COM ENCARGOS COMPLEMENTARES	H	0,1600	16,29	2,6064
COMPOSICAO	88309	PEDREIRO COM ENCARGOS COMPLEMENTARES	H	0,3500	16,38	5,733
COMPOSICAO	88316	SERVENTE COM ENCARGOS COMPLEMENTARES	H	0,3600	12,44	4,4784
COMPOSICAO	92874	LANÇAMENTO COM USO DE BOMBA, ADENSAMENTO E ACABAMENTO DE CONCRETO EM ESTRUTURAS. AF_12/2015	M3	0,0330	21,41	0,70653
COMPOSICAO	94970	CONCRETO FCK = 20MPA, TRAÇO 1:2,7:3 (CIMENTO/ AREIA MÉDIA/ BRITA 1) - PREPARO MECÂNICO COM BETONEIRA 600 L. AF_07/2016	M3	0,0330	236,17	7,79361
SINAPI	74106/1	IMPERMEABILIZACAO DE ESTRUTURAS ENTERRADAS, COM TINTA ASFALTICA, DUAS DEMAOS.	M2	COEF	P.UNITÁRIO	7,92
INSUMO	7319	TINTA ASFALTICA IMPERMEABILIZANTE DISPERSA EM AGUA, PARA MATERIAIS CIMENTICIOS	L	0,4000	7,39	2,956
COMPOSICAO	88316	SERVENTE COM ENCARGOS COMPLEMENTARES	H	0,4000	12,44	4,976
SINAPI	95135	LOCACAO DE ANDAIME METALICO TUBULAR TIPO TORRE	M/MES	COEF	P.UNITÁRIO	10,17
INSUMO	10527	LOCACAO DE ANDAIME METALICO TUBULAR DE ENCAIXE, TIPO DE TORRE, COM LARGURA DE 1 ATE 1,5 M E ALTURA DE *1,00* M	M/MES	1,0000	3,95	3,95
COMPOSICAO	88316	SERVENTE COM ENCARGOS COMPLEMENTARES	H	0,5000	12,44	6,22
SINAPI	87520	ALVENARIA DE VEDAÇÃO DE BLOCOS CERÂMICOS FURADOS NA HORIZONTAL DE 9X19X19CM (ESPESSURA 9CM) DE PAREDES COM ÁREA LÍQUIDA MAIOR OU IGUAL A 6M² COM VÃOS E ARGAMASSA DE ASSENTAMENTO COM PREPARO MANUAL. AF_06/2014	M2	COEF	P.UNITÁRIO	49,93
INSUMO	7266	BLOCO CERÂMICO (ALVENARIA DE VEDAÇÃO), DE 9 X 19 X 19 CM	MIL	0,0283	360	10,1916
INSUMO	34557	TELA DE ACO SOLDADA GALVANIZADA/ZINCADA PARA ALVENARIA, FIO D = *1,20 A 1,70* MM, MALHA 15 X 15 MM, (C X L) *50 X 7,5* CM	M	0,4200	1,12	0,4704
INSUMO	37395	PINO DE ACO COM FURO, HASTE = 27 MM (ACAO DIRETA)	CENTO	0,0050	64,96	0,3248
COMPOSICAO	87369	ARGAMASSA TRAÇO 1:2:8 (CIMENTO, CAL E AREIA MÉDIA) PARA EMBOÇO/MASSA ÚNICA/ASSENTAMENTO DE ALVENARIA DE VEDAÇÃO, PREPARO MANUAL. AF_06/2014	M3	0,0098	401,08	3,930584
COMPOSICAO	88309	PEDREIRO COM ENCARGOS COMPLEMENTARES	H	1,5500	16,38	25,389
COMPOSICAO	88316	SERVENTE COM ENCARGOS COMPLEMENTARES	H	0,7750	12,44	9,641
SINAPI	71623	CHAPIM DE CONCRETO APARENTE COM ACABAMENTO DESEMPENADO, FORMA DE COMPENSADO PLASTIFICADO (MADEIRIT) DE 14 X 10 CM, FUNDIDO NO LOCAL.	M	COEF	P.UNITÁRIO	23,04
INSUMO	337	ARAME RECOZIDO 18 BWG, 1,25 MM (0,01 KG/M)	KG	0,0200	9,9	0,198
INSUMO	1346	CHAPA DE MADEIRA COMPENSADA PLASTIFICADA PARA FORMA DE CONCRETO, DE 2,20 x 1,10 M, E = 10 MM	M2	0,2000	27,67	5,534
INSUMO	5075	PREGO DE ACO POLIDO COM CABECA 18 X 30 (2 3/4 X 10)	KG	0,0200	10,78	0,2156
INSUMO	6189	TABUA MADEIRA 2A QUALIDADE 2,5 X 30,0CM (1 X 12") NAO APARELHADA	M	0,1300	6,05	0,7865

CENTRAL DE LICITAÇÕES DA PREFEITURA DE FORTALEZA - CLFOR

Rua do Rosário, 77, - Centro - Ed.Comte. Vital Rolim - Sobrelaje e Terraço, CEP: 60.055-090

Fortaleza-Ce. Fones: (85) 3452-3477 – Fax: (85)-3252-1630

**CENTRAL DE LICITAÇÕES DA PREFEITURA DE
FORTALEZA - CLFOR**



**EDITAL Nº 2779
RDC PRESENCIAL Nº. 006/2017
PROCESSO Nº P632035/2015**

FL. | 97

INSUMO	10567	TABUA MADEIRA 3A QUALIDADE 2,5 X 23,0CM (1 X 9") NAO APARELHADA	M	0,1800	4,1	0,738
COMPOSICAO	88262	CARPINTEIRO DE FORMAS COM ENCARGOS COMPLEMENTARES	H	0,1300	16,29	2,1177
COMPOSICAO	88309	PEDREIRO COM ENCARGOS COMPLEMENTARES	H	0,3000	16,38	4,914
COMPOSICAO	88316	SERVENTE COM ENCARGOS COMPLEMENTARES	H	0,4500	12,44	5,598
COMPOSICAO	94969	CONCRETO FCK = 15MPA, TRAÇO 1:3,4:3,5 (CIMENTO/ AREIA MÉDIA/ BRITA 1) - PREPARO MECÂNICO COM BETONEIRA 600 L. AF_07/2016	M3	0,0140	213,85	2,9939
SINAPI	94216	TELHAMENTO COM TELHA METALICA TERMOACUSTICA E = 30 MM, COM ATÉ 2 ÁGUAS, INCLUSO IÇAMENTO. AF_06/2016	M2	COEF	P.UNITARIO	165,76
INSUMO	11029	HASTE RETA PARA GANCHO DE FERRO GALVANIZADO, COM ROSCA 1/4 " X 30 CM PARA FIXACAO DE TELHA METALICA, INCLUI PORCA E ARRUELAS DE VEDACAO	CJ	4,1500	1,13	4,6895
INSUMO	40867	TELHA DE ALUMINIO COM ISOLAMENTO TERMOACUSTICO EM ESPUMA RIGIDA DE POLIURETANO (PU) INJETADO, E = 30 MM, DENSIDADE 35 KG/M3, COM DUAS FACES TRAPEZOIDAIS (NAO INCLUI ACESSORIOS DE FIXACAO) (COLETADO CAIXA)	M2	1,1460	138,94	159,22524
COMPOSICAO	88316	SERVENTE COM ENCARGOS COMPLEMENTARES	H	0,0610	12,44	0,75884
COMPOSICAO	88323	TELHADISTA COM ENCARGOS COMPLEMENTARES	H	0,0560	14,65	0,8204
COMPOSICAO	93287	GUINDASTE HIDRÁULICO AUTOPROPELIDO, COM LANÇA TELESCÓPICA 40 M, CAPACIDADE MÁXIMA 60 T, POTÊNCIA 260 KW - CHP DIURNO. AF_03/2016	CHP	0,0007	290,75	0,203525
COMPOSICAO	93288	GUINDASTE HIDRÁULICO AUTOPROPELIDO, COM LANÇA TELESCÓPICA 40 M, CAPACIDADE MÁXIMA 60 T, POTÊNCIA 260 KW - CHI DIURNO. AF_03/2016	CHI	0,0010	97,46	0,09746
SINAPI	68053	FORNECIMENTO/INSTALACAO LONA PLASTICA PRETA, PARA IMPERMEABILIZACAO, ESPESSURA 150 MICRAS.	M2	COEF	P.UNITÁRIO	4,71
INSUMO	3777	LONA PLASTICA PRETA, E= 150 MICRA	M2	1,1000	1,2	1,32
COMPOSICAO	88270	IMPERMEABILIZADOR COM ENCARGOS COMPLEMENTARES	H	0,2000	16,99	3,398
SINAPI	87620	CONTRAPISO EM ARGAMASSA TRAÇO 1:4 (CIMENTO E AREIA), PREPARO MECANICO COM BETONEIRA 400 L, APLICADO EM ÁREAS SECAS SOBRE LAJE, ADERIDO, ESPESSURA 2CM. AF_06/2014	M2	COEF	P.UNITÁRIO	20,14
INSUMO	1379	CIMENTO PORTLAND COMPOSTO CP II-32	KG	0,5000	0,38	0,19
INSUMO	7334	ADITIVO ADESIVO LIQUIDO PARA ARGAMASSAS DE REVESTIMENTOS CIMENTICIOS	L	0,4350	9,4	4,089
COMPOSICAO	87301	ARGAMASSA TRAÇO 1:4 (CIMENTO E AREIA MÉDIA) PARA CONTRAPISO, PREPARO MECÂNICO COM BETONEIRA 400 L. AF_06/2014	M3	0,0310	300,72	9,32232
COMPOSICAO	88309	PEDREIRO COM ENCARGOS COMPLEMENTARES	H	0,2900	16,38	4,7502
COMPOSICAO	88316	SERVENTE COM ENCARGOS COMPLEMENTARES	H	0,1450	12,44	1,8038
SINAPI	41595	PINTURA ACRILICA DE FAIXAS DE DEMARCACAO EM QUADRA POLIESPORTIVA, 5 CM DE LARGURA	M	COEF	P.UNITÁRIO	8,30
INSUMO	7348	TINTA ACRILICA PREMIUM PARA PISO	L	0,0300	12	0,36
INSUMO	12815	FITA CREPE ROLO DE 25 MM X 50 M	UN	0,0200	4,51	0,0902
COMPOSICAO	88310	PINTOR COM ENCARGOS COMPLEMENTARES	H	0,1000	16,32	1,632
COMPOSICAO	88316	SERVENTE COM ENCARGOS COMPLEMENTARES	H	0,5000	12,44	6,22
SINAPI	72137	PISO INDUSTRIAL ALTA RESISTENCIA, ESPESSURA 12MM, INCLUSO JUNTAS DE DILATAÇÃO PLÁSTICAS E POLIMENTO MECANIZADO	M2	COEF	P.UNITÁRIO	75,25
INSUMO	1379	CIMENTO PORTLAND COMPOSTO CP II-32	KG	12,0000	0,38	4,56
INSUMO	3671	JUNTA PLASTICA DE DILATAÇÃO PARA PISOS, COR CINZA, 17 X 3 MM (ALTURA X ESPESSURA)	M	2,0000	0,85	1,7
INSUMO	4824	GRANILHA/ GRANA/ PEDRISCO OU AGREGADO EM MARMORE/ GRANITO/ QUARTZO E CALCARIO, PRETO, CINZA, PALHA OU BRANCO	KG	22,0000	0,21	4,62
INSUMO	7353	RESINA ACRILICA BASE AGUA - COR BRANCA	L	0,2118	20,84	4,4130784

CENTRAL DE LICITAÇÕES DA PREFEITURA DE FORTALEZA - CLFOR

Rua do Rosário, 77, - Centro - Ed.Comte. Vital Rolim - Sobreloja e Terraço, CEP: 60.055-090

Fortaleza-Ce. Fones: (85) 3452-3477 – Fax: (85)-3252-1630

**CENTRAL DE LICITAÇÕES DA PREFEITURA DE
FORTALEZA - CLFOR**



**EDITAL Nº 2779
RDC PRESENCIAL Nº. 006/2017
PROCESSO Nº P632035/2015**

FL. | 98

COMPOSICAO	88309	PEDREIRO COM ENCARGOS COMPLEMENTARES	H	0,7000	16,38	11,466
COMPOSICAO	88316	SERVENTE COM ENCARGOS COMPLEMENTARES	H	3,3700	12,44	41,9228
COMPOSICAO	95276	POLIDORA DE PISO (POLITRIZ), PESO DE 100KG, DIÂMETRO 450 MM, MOTOR ELÉTRICO, POTÊNCIA 4 HP - CHP DIURNO. AF_09/2016	CHP	2,0000	3,29	6,58
SINAPI	73922/4	PISO CIMENTADO TRACO 1:4 (CIMENTO E AREIA) ACABAMENTO LISO ESPESSURA 2,0CM, PREPARO MANUAL DA ARGAMASSA	M2	COEF	P.UNITÁRIO	34,65
COMPOSICAO	88309	PEDREIRO COM ENCARGOS COMPLEMENTARES	H	1,0000	16,38	16,38
COMPOSICAO	88316	SERVENTE COM ENCARGOS COMPLEMENTARES	H	1,0000	12,44	12,44
COMPOSICAO	88631	ARGAMASSA TRAÇO 1:4 (CIMENTO E AREIA MÉDIA), PREPARO MANUAL. AF_08/2014	M3	0,0200	291,57	5,8314
SINAPI	73974/1	PISO CIMENTADO TRACO 1:3 (CIMENTO E AREIA) ACABAMENTO RUSTICO ESPESSURA 2CM, PREPARO MECANICO DA ARGAMASSA	M2	COEF	P.UNITÁRIO	29,73
COMPOSICAO	88309	PEDREIRO COM ENCARGOS COMPLEMENTARES	H	0,8500	16,38	13,923
COMPOSICAO	88316	SERVENTE COM ENCARGOS COMPLEMENTARES	H	0,8500	12,44	10,574
COMPOSICAO	88628	ARGAMASSA TRAÇO 1:3 (CIMENTO E AREIA MÉDIA), PREPARO MECÂNICO COM BETONEIRA 400 L. AF_08/2014	M3	0,0200	262,09	5,2418
SINAPI	74079/1	PISO CIMENTADO TRACO 1:4 (CIMENTO E AREIA) COM ACABAMENTO LISO ESPESSURA 2,0CM COM JUNTAS PLASTICAS DE DILATAÇÃO E PREPARO MANUAL DA ARGAMASSA	M2	COEF	P.UNITÁRIO	45,88
INSUMO	3671	JUNTA PLASTICA DE DILATAÇÃO PARA PISOS, COR CINZA, 17 X 3 MM (ALTURA X ESPESSURA)	M	1,3600	0,85	1,156
COMPOSICAO	88309	PEDREIRO COM ENCARGOS COMPLEMENTARES	H	1,3500	16,38	22,113
COMPOSICAO	88316	SERVENTE COM ENCARGOS COMPLEMENTARES	H	1,3500	12,44	16,794
COMPOSICAO	88631	ARGAMASSA TRAÇO 1:4 (CIMENTO E AREIA MÉDIA), PREPARO MANUAL. AF_08/2014	M3	0,0200	291,57	5,8314
SINAPI	74245/1	PINTURA ACRILICA EM PISO CIMENTADO DUAS DEMAS	M2	COEF	P.UNITÁRIO	10,86
INSUMO	7348	TINTA ACRILICA PREMIUM PARA PISO	L	0,1700	12	2,04
COMPOSICAO	88310	PINTOR COM ENCARGOS COMPLEMENTARES	H	0,3500	16,32	5,712
COMPOSICAO	88316	SERVENTE COM ENCARGOS COMPLEMENTARES	H	0,2500	12,44	3,11
SINAPI	87899	CHAPISCO APLICADO EM ALVENARIA (COM PRESENÇA DE VÁOS) E ESTRUTURAS DE CONCRETO DE FACHADA, COM ROLO PARA TEXTURA ACRÍLICA. ARGAMASSA TRAÇO 1:4 E EMULSÃO POLIMÉRICA (ADESIVO) COM PREPARO MANUAL. AF_06/2014	M2	COEF	P.UNITÁRIO	5,46
COMPOSICAO	87381	ARGAMASSA TRAÇO 1:4 (CIMENTO E AREIA GROSSA) COM ADIÇÃO DE EMULSÃO POLIMÉRICA PARA CHAPISCO ROLADO, PREPARO MANUAL. AF_06/2014	M3	0,0015	2.025,99	3,038985
COMPOSICAO	88309	PEDREIRO COM ENCARGOS COMPLEMENTARES	H	0,1080	16,38	1,76904
COMPOSICAO	88316	SERVENTE COM ENCARGOS COMPLEMENTARES	H	0,0540	12,44	0,67176
SINAPI	87548	MASSA ÚNICA, PARA RECEBIMENTO DE PINTURA, EM ARGAMASSA TRAÇO 1:2:8, PREPARO MANUAL, APLICADA MANUALMENTE EM FACES INTERNAS DE PAREDES, ESPESSURA DE 10MM, COM EXECUÇÃO DE TALISCAS. AF_06/2014	M2	COEF	P.UNITÁRIO	15,86
COMPOSICAO	87369	ARGAMASSA TRAÇO 1:2:8 (CIMENTO, CAL E AREIA MÉDIA) PARA EMBOÇO/MASSA ÚNICA/ASSENTAMENTO DE ALVENARIA DE VEDAÇÃO, PREPARO MANUAL. AF_06/2014	M3	0,0213	401,08	8,543004
COMPOSICAO	88309	PEDREIRO COM ENCARGOS COMPLEMENTARES	H	0,3500	16,38	5,733
COMPOSICAO	88316	SERVENTE COM ENCARGOS COMPLEMENTARES	H	0,1280	12,44	1,59232
SINAPI	88487	APLICAÇÃO MANUAL DE PINTURA COM TINTA LÁTEX PVA EM PAREDES, DUAS DEMÃOS. AF_06/2014	M2	COEF	P.UNITÁRIO	7,84
INSUMO	7345	TINTA LÁTEX PVA PREMIUM, COR BRANCA	L	0,3300	15,55	5,1315
COMPOSICAO	88310	PINTOR COM ENCARGOS COMPLEMENTARES	H	0,1300	16,32	2,1216

CENTRAL DE LICITAÇÕES DA PREFEITURA DE FORTALEZA - CLFOR

Rua do Rosário, 77, - Centro - Ed.Comte. Vital Rolim - Sobreloja e Terraço, CEP: 60.055-090

Fortaleza-Ce. Fones: (85) 3452-3477 – Fax: (85)-3252-1630

**CENTRAL DE LICITAÇÕES DA PREFEITURA DE
FORTALEZA - CLFOR**



**EDITAL Nº 2779
RDC PRESENCIAL Nº. 006/2017
PROCESSO Nº P632035/2015**

FL. | 99

COMPOSICAO	88316	SERVENTE COM ENCARGOS COMPLEMENTARES	H	0,0480	12,44	0,59712
SINAPI	88489	APLICAÇÃO MANUAL DE PINTURA COM TINTA LÁTEX ACRÍLICA EM PAREDES, DUAS DEMÃOS. AF_06/2014	M2	COEF	P.UNITÁRIO	9,83
INSUMO	7356	TINTA ACRILICA PREMIUM, COR BRANCO FOSCO	L	0,3300	17,99	5,9367
COMPOSICAO	88310	PINTOR COM ENCARGOS COMPLEMENTARES	H	0,1870	16,32	3,05184
COMPOSICAO	88316	SERVENTE COM ENCARGOS COMPLEMENTARES	H	0,0690	12,44	0,85836
SINAPI	73445	CAIACAO INT OU EXT SOBRE REVESTIMENTO LISO C/ADOCÃO DE FIXADOR COM COM DUAS DEMAOS	M2	COEF	P.UNITÁRIO	6,83
INSUMO	1107	CAL VIRGEM COMUM PARA ARGAMASSAS (NBR 6453)	KG	0,4400	0,85	0,374
INSUMO	11162	FIXADOR DE CAL (SACHE 150 ML)	UN	0,0150	1,57	0,02355
COMPOSICAO	88310	PINTOR COM ENCARGOS COMPLEMENTARES	H	0,3150	16,32	5,1408
COMPOSICAO	88316	SERVENTE COM ENCARGOS COMPLEMENTARES	H	0,1050	12,44	1,3062
SINAPI	89356	TUBO, PVC, SOLDÁVEL, DN 25MM, INSTALADO EM RAMAL OU SUB-RAMAL DE ÁGUA - FORNECIMENTO E INSTALAÇÃO. AF_12/2014	M	COEF	P.UNITÁRIO	14,42
INSUMO	9868	TUBO PVC, SOLDÁVEL, DN 25 MM, AGUA FRIA (NBR-5648)	M	1,0610	3,15	3,34215
INSUMO	38383	LIXA D'AGUA EM FOLHA, GRAO 100	UN	0,1230	1,1	0,1353
COMPOSICAO	88248	AUXILIAR DE ENCANADOR OU BOMBEIRO HIDRÁULICO COM ENCARGOS COMPLEMENTARES	H	0,3690	13,34	4,92246
COMPOSICAO	88267	ENCANADOR OU BOMBEIRO HIDRÁULICO COM ENCARGOS COMPLEMENTARES	H	0,3690	16,35	6,03315
SINAPI	89357	TUBO, PVC, SOLDÁVEL, DN 32MM, INSTALADO EM RAMAL OU SUB-RAMAL DE ÁGUA - FORNECIMENTO E INSTALAÇÃO. AF_12/2014	M	COEF	P.UNITÁRIO	20,37
INSUMO	9869	TUBO PVC, SOLDÁVEL, DN 32 MM, AGUA FRIA (NBR-5648)	M	1,0610	6,75	7,16175
INSUMO	38383	LIXA D'AGUA EM FOLHA, GRAO 100	UN	0,1470	1,1	0,1617
COMPOSICAO	88248	AUXILIAR DE ENCANADOR OU BOMBEIRO HIDRÁULICO COM ENCARGOS COMPLEMENTARES	H	0,4400	13,34	5,8696
COMPOSICAO	88267	ENCANADOR OU BOMBEIRO HIDRÁULICO COM ENCARGOS COMPLEMENTARES	H	0,4400	16,35	7,194
SINAPI	89448	TUBO, PVC, SOLDÁVEL, DN 40MM, INSTALADO EM PRUMADA DE ÁGUA - FORNECIMENTO E INSTALAÇÃO. AF_12/2014	M	COEF	P.UNITÁRIO	11,16
INSUMO	9874	TUBO PVC, SOLDÁVEL, DN 40 MM, AGUA FRIA (NBR-5648)	M	1,0610	9,85	10,45085
INSUMO	38383	LIXA D'AGUA EM FOLHA, GRAO 100	UN	0,0080	1,1	0,0088
COMPOSICAO	88248	AUXILIAR DE ENCANADOR OU BOMBEIRO HIDRÁULICO COM ENCARGOS COMPLEMENTARES	H	0,0240	13,34	0,32016
COMPOSICAO	88267	ENCANADOR OU BOMBEIRO HIDRÁULICO COM ENCARGOS COMPLEMENTARES	H	0,0240	16,35	0,3924
SINAPI	83450	CAIXA DE PASSAGEM 80X80X62 FUNDO BRITA COM TAMPA	UN	COEF	P.UNITÁRIO	324,92
INSUMO	39	ACO CA-60, 5,0 MM, VERGALHAO	KG	2,2400	3,6	8,064
INSUMO	367	AREIA GROSSA - POSTO JAZIDA/FORNECEDOR (RETIRADO NA JAZIDA, SEM TRANSPORTE)	M3	0,0202	57,5	1,1592
INSUMO	370	AREIA MEDIA - POSTO JAZIDA/FORNECEDOR (RETIRADO NA JAZIDA, SEM TRANSPORTE)	M3	0,1700	40,5	6,885
INSUMO	1106	CAL HIDRATADA CH-I PARA ARGAMASSAS	KG	12,4000	0,74	9,176
INSUMO	1358	CHAPA DE MADEIRA COMPENSADA RESINADA PARA FORMA DE CONCRETO, DE *2,2 X 1,1* M, E = 17 MM	M2	0,1600	23,77	3,8032
INSUMO	1379	CIMENTO PORTLAND COMPOSTO CP II-32	KG	43,5000	0,38	16,53
INSUMO	4718	PEDRA BRITADA N. 2 (19 A 38 MM) POSTO PEDREIRA/FORNECEDOR, SEM FRETE	M3	0,0234	52,54	1,2273344
INSUMO	4722	PEDRA BRITADA N. 3 (38 A 50 MM) POSTO PEDREIRA/FORNECEDOR, SEM FRETE	M3	0,0200	52,54	1,0508
INSUMO	7258	TIJOLO CERAMICO MACICO *5 X 10 X 20* CM	UN	230,0000	0,22	50,6
COMPOSICAO	88309	PEDREIRO COM ENCARGOS COMPLEMENTARES	H	5,7000	16,38	93,366
COMPOSICAO	88316	SERVENTE COM ENCARGOS COMPLEMENTARES	H	10,7000	12,44	133,108
SINAPI	73795/3	VÁLVULA DE RETENÇÃO VERTICAL Ø 32MM (1.1/4") - FORNECIMENTO E INSTALAÇÃO	UN	COEF	P.UNITÁRIO	69,52

CENTRAL DE LICITAÇÕES DA PREFEITURA DE FORTALEZA - CLFOR

Rua do Rosário, 77, - Centro - Ed.Comte. Vital Rolim - Sobrelaje e Terraço, CEP: 60.055-090

Fortaleza-Ce. Fones: (85) 3452-3477 – Fax: (85)-3252-1630

**CENTRAL DE LICITAÇÕES DA PREFEITURA DE
FORTALEZA - CLFOR**



**EDITAL Nº 2779
RDC PRESENCIAL Nº. 006/2017
PROCESSO Nº P632035/2015**

FL. | 100

INSUMO						
INSUMO	13	ESTOPA	KG	0,0300	12,01	0,3603
INSUMO	10419	VALVULA DE RETENCAO VERTICAL, DE BRONZE (PN-16), 1 1/4", 200 PSI, EXTREMIDADES COM ROSCA	UN	1,0000	51,89	51,89
COMPOSICAO	88267	ENCANADOR OU BOMBEIRO HIDRÁULICO COM ENCARGOS COMPLEMENTARES	H	0,6000	16,35	9,81
COMPOSICAO	88316	SERVENTE COM ENCARGOS COMPLEMENTARES	H	0,6000	12,44	7,464
SINAPI	94793	REGISTRO DE GAVETA BRUTO, LATÃO, ROSCÁVEL, 1 1/4", COM ACABAMENTO E CANOPLA CROMADOS, INSTALADO EM RESERVAÇÃO DE ÁGUA DE EDIFICAÇÃO QUE POSSUA RESERVATÓRIO DE FIBRA/FIBROCIMENTO – FORNECIMENTO E INSTALAÇÃO. AF 06/2016	UN	COEF	P.UNITÁRIO	124,46
INSUMO	3148	FITA VEDA ROSCA EM ROLOS DE 18 MM X 50 M (L X C)	UN	0,0190	9,47	0,17993
INSUMO	6014	REGISTRO GAVETA COM ACABAMENTO E CANOPLA CROMADOS, SIMPLES, BITOLA 1 1/4 " (REF 1509)	UN	1,0000	100,87	100,87
COMPOSICAO	88248	AUXILIAR DE ENCANADOR OU BOMBEIRO HIDRÁULICO COM ENCARGOS COMPLEMENTARES	H	0,7890	13,34	10,52526
COMPOSICAO	88267	ENCANADOR OU BOMBEIRO HIDRÁULICO COM ENCARGOS COMPLEMENTARES	H	0,7890	16,35	12,90015
SINAPI	94495	REGISTRO DE GAVETA BRUTO, LATÃO, ROSCÁVEL, 1", INSTALADO EM RESERVAÇÃO DE ÁGUA DE EDIFICAÇÃO QUE POSSUA RESERVATÓRIO DE FIBRA/FIBROCIMENTO – FORNECIMENTO E INSTALAÇÃO. AF 06/2016	UN	COEF	P.UNITÁRIO	61,42
INSUMO	3148	FITA VEDA ROSCA EM ROLOS DE 18 MM X 50 M (L X C)	UN	0,0095	9,47	0,089965
INSUMO	6019	REGISTRO GAVETA BRUTO EM LATAO FORJADO, BITOLA 1 " (REF 1509)	UN	1,0000	38,35	38,35
COMPOSICAO	88248	AUXILIAR DE ENCANADOR OU BOMBEIRO HIDRÁULICO COM ENCARGOS COMPLEMENTARES	H	0,7745	13,34	10,33183
COMPOSICAO	88267	ENCANADOR OU BOMBEIRO HIDRÁULICO COM ENCARGOS COMPLEMENTARES	H	0,7745	16,35	12,663075
SINAPI	85120	MANOMETRO 0 A 200 PSI (0 A 14 KG/CM2), D = 50MM - FORNECIMENTO E COLOCACAO	UN	COEF	P.UNITÁRIO	75,96
INSUMO	3146	FITA VEDA ROSCA EM ROLOS DE 18 MM X 10 M (L X C)	UN	0,0200	2,57	0,0514
INSUMO	12899	MANOMETRO 0 A 200PSI (0 A 14KG/CM2) D=50MM - CONEXAO 1/4" BSP, RETO, CAIXA E ANEL EM ACO ESTAMPADO 1020, ACABAMENTO EM PINTURA ELETROSTATICA EM EPOXI PRETO	UN	1,0000	56,62	56,62
COMPOSICAO	88248	AUXILIAR DE ENCANADOR OU BOMBEIRO HIDRÁULICO COM ENCARGOS COMPLEMENTARES	H	0,6500	13,34	8,671
COMPOSICAO	88267	ENCANADOR OU BOMBEIRO HIDRÁULICO COM ENCARGOS COMPLEMENTARES	H	0,6500	16,35	10,6275
SINAPI	83651	TUBO PVC CORRUGADO PERFURADO 100 MM C/ JUNTA ELASTICA PARA DRENAGEM.	M	COEF	P.UNITÁRIO	26,75
INSUMO	303	ANEL BORRACHA, PARA TUBO PVC, REDE COLETOR ESGOTO, DN 100 MM (NBR 7362)	UN	1,0000	2,46	2,46
INSUMO	9833	TUBO PVC, FLEXIVEL, CORRUGADO, PERFURADO, DN 110 MM, PARA DRENAGEM, SISTEMA IRRIGACAO	M	1,0500	8,44	8,862
COMPOSICAO	88248	AUXILIAR DE ENCANADOR OU BOMBEIRO HIDRÁULICO COM ENCARGOS COMPLEMENTARES	H	0,5200	13,34	6,9368
COMPOSICAO	88267	ENCANADOR OU BOMBEIRO HIDRÁULICO COM ENCARGOS COMPLEMENTARES	H	0,5200	16,35	8,502
SINAPI	73964/6	REATERRO DE VALA COM COMPACTAÇÃO MANUAL	M3	COEF	P.UNITÁRIO	37,32
COMPOSICAO	88316	SERVENTE COM ENCARGOS COMPLEMENTARES	H	3,0000	12,44	37,32
SINAPI	94227	CALHA EM CHAPA DE AÇO GALVANIZADO NÚMERO 24, DESENVOLVIMENTO DE 33 CM, INCLUSO TRANSPORTE VERTICAL. AF 06/2016	M	COEF	P.UNITÁRIO	32,48
INSUMO	142	SELANTE ELASTICO MONOCOMPONENTE A BASE DE POLIURETANO PARA JUNTAS DIVERSAS	310ML	0,0530	33,62	1,78186
INSUMO	5061	PREGO DE AÇO POLIDO COM CABECA 18 X 27 (2 1/2 X 10)	KG	0,0080	10,6	0,0848
INSUMO	5104	REBITE DE ALUMINIO VAZADO DE REPUXO, 3,2 X 8 MM (1KG = 1025 UNIDADES)	KG	0,0016	68,37	0,109392
INSUMO	13388	SOLDA EM BARRA DE ESTANHO-CHUMBO 50/50	KG	0,0590	80,29	4,73711
INSUMO	40869	CALHA QUADRADA DE CHAPA DE AÇO GALVANIZADA NUM 24, CORTE 33 CM (COLETADO CAIXA)	M	1,0500	18,2	19,11
COMPOSICAO	88316	SERVENTE COM ENCARGOS COMPLEMENTARES	H	0,2820	12,44	3,50808
COMPOSICAO	88323	TELHADISTA COM ENCARGOS COMPLEMENTARES	H	0,1880	14,65	2,7542
COMPOSICAO	93281	GUINCHO ELÉTRICO DE COLUNA, CAPACIDADE 400 KG, COM MOTO FREIO, MOTOR TRIFÁSICO DE 1,25 CV - CHP DIURNO.	CHP	0,0132	14,27	0,188364

CENTRAL DE LICITAÇÕES DA PREFEITURA DE FORTALEZA - CLFOR

Rua do Rosário, 77, - Centro - Ed.Comte. Vital Rolim - Sobrelaje e Terraço, CEP: 60.055-090

Fortaleza-Ce. Fones: (85) 3452-3477 – Fax: (85)-3252-1630

**CENTRAL DE LICITAÇÕES DA PREFEITURA DE
FORTALEZA - CLFOR**



**EDITAL Nº 2779
RDC PRESENCIAL Nº. 006/2017
PROCESSO Nº P632035/2015**

FL. | 101

		AF_03/2016				
COMPOSICAO	93282	GUINCHO ELÉTRICO DE COLUNA, CAPACIDADE 400 KG, COM MOTO FREIO, MOTOR TRIFÁSICO DE 1,25 CV - CHI DIURNO. AF_03/2016	CHI	0,0183	13,7	0,25071
SINAPI	72286	CAIXA DE AREIA 60X60X60CM EM ALVENARIA - EXECUÇÃO	UN	COEF	P.UNITÁRIO	125,13
INSUMO	370	AREIA MEDIA - POSTO JAZIDA/FORNECEDOR (RETIRADO NA JAZIDA, SEM TRANSPORTE)	M3	0,1600	40,5	6,48
INSUMO	1382	CIMENTO PORTLAND POZOLANICO CP IV- 32	50KG	0,7500	18,3	13,725
INSUMO	4721	PEDRA BRITADA N. 1 (9,5 a 19 MM) POSTO PEDREIRA/FORNECEDOR, SEM FRETE	M3	0,0560	52,54	2,94224
INSUMO	7271	BLOCO CERAMICO (ALVENARIA DE VEDACAO), 8 FUIROS, DE 9 X 19 X 19 CM	UN	42,0000	0,36	15,12
COMPOSICAO	88309	PEDREIRO COM ENCARGOS COMPLEMENTARES	H	2,0000	16,38	32,76
COMPOSICAO	88316	SERVENTE COM ENCARGOS COMPLEMENTARES	H	4,3500	12,44	54,114
SINAPI	74124/7	POCO VISITA AG PLUV:CONC ARM 1,60X1,60X1,70M COLETOR D=1,10M PAREDE E=15CM BASE CONC FCK=10MPA REVEST C/ARG CIM/AREIA 1:4 INCL FORN TODOS MATERIAIS	UN	COEF	P.UNITÁRIO	3533,62
COMPOSICAO	87545	EMBOÇO, PARA RECEBIMENTO DE CERÂMICA, EM ARGAMASSA TRAÇO 1:2:8, PREPARO MECÂNICO COM BETONEIRA 400L, APLICADO MANUALMENTE EM FACES INTERNAS DE PAREDES, PARA AMBIENTE COM ÁREA MENOR QUE 5M2, ESPESSURA DE 10MM, COM EXECUÇÃO DE TALISCAS. AF_06/2014	M2	2,5600	16,68	42,7008
COMPOSICAO	87879	CHAPISCO APLICADO EM ALVENARIAS E ESTRUTURAS DE CONCRETO INTERNAS, COM COLHER DE PEDREIRO. ARGAMASSA TRAÇO 1:3 COM PREPARO EM BETONEIRA 400L. AF_06/2014	M2	2,5600	2,37	6,0672
COMPOSICAO	88309	PEDREIRO COM ENCARGOS COMPLEMENTARES	H	7,5000	16,38	122,85
COMPOSICAO	88316	SERVENTE COM ENCARGOS COMPLEMENTARES	H	11,3000	12,44	140,572
COMPOSICAO	92411	MONTAGEM E DESMONTAGEM DE FÓRMA DE PILARES RETANGULARES E ESTRUTURAS SIMILARES COM ÁREA MÉDIA DAS SEÇÕES MAIOR QUE 0,25 M², PÉ-DIREITO SIMPLES, EM MADEIRA SERRADA, 2 UTILIZAÇÕES. AF_12/2015	M2	26,0000	75,36	1959,36
COMPOSICAO	92882	ARMAÇÃO UTILIZANDO AÇO CA-25 DE 6.3 MM - MONTAGEM. AF_12/2015	KG	23,2650	9,96	231,7194
COMPOSICAO	92883	ARMAÇÃO UTILIZANDO AÇO CA-25 DE 8.0 MM - MONTAGEM. AF_12/2015	KG	23,2650	9,15	212,87475
COMPOSICAO	92884	ARMAÇÃO UTILIZANDO AÇO CA-25 DE 10.0 MM - MONTAGEM. AF_12/2015	KG	9,3060	7,88	73,33128
COMPOSICAO	92885	ARMAÇÃO UTILIZANDO AÇO CA-25 DE 12.5 MM - MONTAGEM. AF_12/2015	KG	9,3060	6,9	64,2114
COMPOSICAO	92886	ARMAÇÃO UTILIZANDO AÇO CA-25 DE 16.0 MM - MONTAGEM. AF_12/2015	KG	9,3060	5,64	52,48584
COMPOSICAO	92887	ARMAÇÃO UTILIZANDO AÇO CA-25 DE 20.0 MM - MONTAGEM. AF_12/2015	KG	18,6120	5,47	101,80764
COMPOSICAO	94962	CONCRETO MAGRO PARA LASTRO, TRAÇO 1:4,5:4,5 (CIMENTO/ AREIA MÉDIA/ BRITA 1) - PREPARO MECÂNICO COM BETONEIRA 400 L. AF_07/2016	M3	2,6500	198,37	525,6805
SINAPI	91863	ELETRODUTO RÍGIDO ROSCÁVEL, PVC, DN 25 MM (3/4"), PARA CIRCUITOS TERMINAIS, INSTALADO EM FORRO - FORNECIMENTO E INSTALAÇÃO. AF_12/2015	M	COEF	P.UNITÁRIO	6,72
INSUMO	2674	ELETRODUTO DE PVC RIGIDO ROSCAVEL DE 3/4 ", SEM LUVA	M	1,0170	2,47	2,51199
COMPOSICAO	88247	AUXILIAR DE ELETRICISTA COM ENCARGOS COMPLEMENTARES	H	0,0820	13,48	1,10536
COMPOSICAO	88264	ELETRICISTA COM ENCARGOS COMPLEMENTARES	H	0,0820	16,53	1,35546
COMPOSICAO	91170	FIXAÇÃO DE TUBOS HORIZONTAIS DE PVC, CPVC OU COBRE DIÂMETROS MENORES OU IGUAIS A 40 MM OU ELETROCALHAS ATÉ 150MM DE LARGURA, COM ABRAÇADEIRA METÁLICA RÍGIDA TIPO D 1/2", FIXADA EM PERFILADO EM LAJE. AF_05/2015	M	1,0000	1,76	1,76
SINAPI	91864	ELETRODUTO RÍGIDO ROSCÁVEL, PVC, DN 32 MM (1"), PARA CIRCUITOS TERMINAIS, INSTALADO EM FORRO - FORNECIMENTO E INSTALAÇÃO. AF_12/2015	M	COEF	P.UNITÁRIO	8,86
INSUMO	2685	ELETRODUTO DE PVC RIGIDO ROSCAVEL DE 1 ", SEM LUVA	M	1,0170	3,87	3,93579

CENTRAL DE LICITAÇÕES DA PREFEITURA DE FORTALEZA - CLFOR

Rua do Rosário, 77, - Centro - Ed.Comte. Vital Rolim - Sobrelaje e Terraço, CEP: 60.055-090

Fortaleza-Ce. Fones: (85) 3452-3477 – Fax: (85)-3252-1630

**CENTRAL DE LICITAÇÕES DA PREFEITURA DE
FORTALEZA - CLFOR**



**EDITAL Nº 2779
RDC PRESENCIAL Nº. 006/2017
PROCESSO Nº P632035/2015**

FL. | 102

COMPOSICAO	88247	AUXILIAR DE ELETRICISTA COM ENCARGOS COMPLEMENTARES	H	0,1060	13,48	1,42888
COMPOSICAO	88264	ELETRICISTA COM ENCARGOS COMPLEMENTARES	H	0,1060	16,53	1,75218
COMPOSICAO	91170	FIXAÇÃO DE TUBOS HORIZONTAIS DE PVC, CPVC OU COBRE DIÂMETROS MENORES OU IGUAIS A 40 MM OU ELETROCALHAS ATÉ 150MM DE LARGURA, COM ABRAÇADEIRA METÁLICA RÍGIDA TIPO D 1/2", FIXADA EM PERFILADO EM LAJE. AF_05/2015	M	1,0000	1,76	1,76
SINAPI	91926	CABO DE COBRE FLEXÍVEL ISOLADO, 2,5 MM², ANTI-CHAMA 450/750 V, PARA CIRCUITOS TERMINAIS - FORNECIMENTO E INSTALAÇÃO. AF_12/2015	M	COEF	P.UNITÁRIO	2,80
INSUMO	984	CABO DE COBRE, RIGIDO, CLASSE 2, ISOLACAO EM PVC/A, ANTICHAMA BWF-B, 1 CONDUTOR, 450/750 V, SECAO NOMINAL 2,5 MM2	M	1,1900	1,58	1,8802
INSUMO	21127	FITA ISOLANTE ADESIVA ANTICHAMA, USO ATE 750 V, EM ROLO DE 19 MM X 5 M	UN	0,0090	3,86	0,03474
COMPOSICAO	88247	AUXILIAR DE ELETRICISTA COM ENCARGOS COMPLEMENTARES	H	0,0300	13,48	0,4044
COMPOSICAO	88264	ELETRICISTA COM ENCARGOS COMPLEMENTARES	H	0,0300	16,53	0,4959
SINAPI	91927	CABO DE COBRE FLEXÍVEL ISOLADO, 2,5 MM², ANTI-CHAMA 0,6/1,0 KV, PARA CIRCUITOS TERMINAIS - FORNECIMENTO E INSTALAÇÃO. AF_12/2015	M	COEF	P.UNITÁRIO	2,70
INSUMO	1022	CABO DE COBRE, FLEXIVEL, CLASSE 4 OU 5, ISOLACAO EM PVC/A, ANTICHAMA BWF-B, COBERTURA PVC-ST1, ANTICHAMA BWF-B, 1 CONDUTOR, 0,6/1 KV, SECAO NOMINAL 2,5 MM2	M	1,1900	1,5	1,785
INSUMO	21127	FITA ISOLANTE ADESIVA ANTICHAMA, USO ATE 750 V, EM ROLO DE 19 MM X 5 M	UN	0,0090	3,86	0,03474
COMPOSICAO	88247	AUXILIAR DE ELETRICISTA COM ENCARGOS COMPLEMENTARES	H	0,0300	13,48	0,4044
COMPOSICAO	88264	ELETRICISTA COM ENCARGOS COMPLEMENTARES	H	0,0300	16,53	0,4959
SINAPI	91929	CABO DE COBRE FLEXÍVEL ISOLADO, 4 MM², ANTI-CHAMA 0,6/1,0 KV, PARA CIRCUITOS TERMINAIS - FORNECIMENTO E INSTALAÇÃO. AF_12/2015	M	COEF	P.UNITÁRIO	3,77
INSUMO	1021	CABO DE COBRE, FLEXIVEL, CLASSE 4 OU 5, ISOLACAO EM PVC/A, ANTICHAMA BWF-B, COBERTURA PVC-ST1, ANTICHAMA BWF-B, 1 CONDUTOR, 0,6/1 KV, SECAO NOMINAL 4 MM2	M	1,1900	2,15	2,5585
INSUMO	21127	FITA ISOLANTE ADESIVA ANTICHAMA, USO ATE 750 V, EM ROLO DE 19 MM X 5 M	UN	0,0090	3,86	0,03474
COMPOSICAO	88247	AUXILIAR DE ELETRICISTA COM ENCARGOS COMPLEMENTARES	H	0,0400	13,48	0,5392
COMPOSICAO	88264	ELETRICISTA COM ENCARGOS COMPLEMENTARES	H	0,0400	16,53	0,6612
SINAPI	95779	CONDULETE DE ALUMÍNIO, TIPO E, PARA ELETRODUTO DE AÇO GALVANIZADO DN 20 MM (3/4"), APARENTE - FORNECIMENTO E INSTALAÇÃO. AF_11/2016 P	UN	COEF	P.UNITÁRIO	16,54
INSUMO	2565	CONDULETE DE ALUMÍNIO TIPO E, PARA ELETRODUTO ROSCAVEL DE 3/4", COM TAMPA CEGA	UN	1,0000	5,97	5,97
INSUMO	11950	BUCHA DE NYLON SEM ABA S6, COM PARAFUSO DE 4,20 X 40 MM EM ACO ZINCADO COM ROSCA SOBERBA, CABECA CHATA E FENDA PHILLIPS	UN	2,0000	0,14	0,28
COMPOSICAO	88247	AUXILIAR DE ELETRICISTA COM ENCARGOS COMPLEMENTARES	H	0,3434	13,48	4,629032
COMPOSICAO	88264	ELETRICISTA COM ENCARGOS COMPLEMENTARES	H	0,3434	16,53	5,676402
SINAPI	83446	CAIXA DE PASSAGEM 30X30X40 COM TAMPA E DRENO BRITA	UN	COEF	P.UNITÁRIO	119,76
INSUMO	39	ACO CA-60, 5,0 MM, VERGALHAO	KG	2,1560	3,6	7,7616
INSUMO	370	AREIA MEDIA - POSTO JAZIDA/FORNECEDOR (RETIRADO NA JAZIDA, SEM TRANSPORTE)	M3	0,0653	40,5	2,64465
INSUMO	1106	CAL HIDRATADA CH-I PARA ARGAMASSAS	KG	3,0096	0,74	2,227104
INSUMO	1358	CHAPA DE MADEIRA COMPENSADA RESINADA PARA FORMA DE CONCRETO, DE *2,2 X 1,1* M, E = 17 MM	M2	0,0600	23,77	1,4262
INSUMO	1379	CIMENTO PORTLAND COMPOSTO CP II-32	KG	18,5084	0,38	7,033192
INSUMO	4721	PEDRA BRITADA N. 1 (9,5 a 19 MM) POSTO PEDREIRA/FORNECEDOR, SEM FRETE	M3	0,0365	52,54	1,91771

CENTRAL DE LICITAÇÕES DA PREFEITURA DE FORTALEZA - CLFOR

Rua do Rosário, 77, - Centro - Ed.Comte. Vital Rolim - Sobrelaja e Terraço, CEP: 60.055-090

Fortaleza-Ce. Fones: (85) 3452-3477 – Fax: (85)-3252-1630

**CENTRAL DE LICITAÇÕES DA PREFEITURA DE
FORTALEZA - CLFOR**



**EDITAL Nº 2779
RDC PRESENCIAL Nº. 006/2017
PROCESSO Nº P632035/2015**

FL. | 103

INSUMO	4722	PEDRA BRITADA N. 3 (38 A 50 MM) POSTO PEDREIRA/FORNECEDOR, SEM FRETE	M3	0,0040	52,54	0,21016
INSUMO	7258	TIJOLO CERAMICO MACICO *5 X 10 X 20* CM	UN	60,4800	0,22	13,3056
COMPOSICAO	88309	PEDREIRO COM ENCARGOS COMPLEMENTARES	H	1,6789	16,38	27,500382
COMPOSICAO	88316	SERVENTE COM ENCARGOS COMPLEMENTARES	H	4,4832	12,44	55,771008
SINAPI	93653	DISJUNTOR MONOPOLAR TIPO DIN, CORRENTE NOMINAL DE 10A - FORNECIMENTO E INSTALAÇÃO. AF_04/2016	UN	COEF	P.UNITÁRIO	8,84
INSUMO	1570	TERMINAL A COMPRESSAO EM COBRE ESTANHADO PARA CABO 2,5 MM2, 1 FURO E 1 COMPRESSAO, PARA PARAFUSO DE FIXACAO M5	UN	1,0000	0,39	0,39
INSUMO	34653	DISJUNTOR TIPO DIN/IEC, MONOPOLAR DE 6 ATE 32A	UN	1,0000	7,41	7,41
COMPOSICAO	88247	AUXILIAR DE ELETRICISTA COM ENCARGOS COMPLEMENTARES	H	0,0350	13,48	0,4718
COMPOSICAO	88264	ELETRICISTA COM ENCARGOS COMPLEMENTARES	H	0,0350	16,53	0,57855
SINAPI	93654	DISJUNTOR MONOPOLAR TIPO DIN, CORRENTE NOMINAL DE 16A - FORNECIMENTO E INSTALAÇÃO. AF_04/2016	UN	COEF	P.UNITÁRIO	9,23
INSUMO	1570	TERMINAL A COMPRESSAO EM COBRE ESTANHADO PARA CABO 2,5 MM2, 1 FURO E 1 COMPRESSAO, PARA PARAFUSO DE FIXACAO M5	UN	1,0000	0,39	0,39
INSUMO	34653	DISJUNTOR TIPO DIN/IEC, MONOPOLAR DE 6 ATE 32A	UN	1,0000	7,41	7,41
COMPOSICAO	88247	AUXILIAR DE ELETRICISTA COM ENCARGOS COMPLEMENTARES	H	0,0480	13,48	0,64704
COMPOSICAO	88264	ELETRICISTA COM ENCARGOS COMPLEMENTARES	H	0,0480	16,53	0,79344
SINAPI	93656	DISJUNTOR MONOPOLAR TIPO DIN, CORRENTE NOMINAL DE 25A - FORNECIMENTO E INSTALAÇÃO. AF_04/2016	UN	COEF	P.UNITÁRIO	9,89
INSUMO	1571	TERMINAL A COMPRESSAO EM COBRE ESTANHADO PARA CABO 4 MM2, 1 FURO E 1 COMPRESSAO, PARA PARAFUSO DE FIXACAO M5	UN	1,0000	0,51	0,51
INSUMO	34653	DISJUNTOR TIPO DIN/IEC, MONOPOLAR DE 6 ATE 32A	UN	1,0000	7,41	7,41
COMPOSICAO	88247	AUXILIAR DE ELETRICISTA COM ENCARGOS COMPLEMENTARES	H	0,0660	13,48	0,88968
COMPOSICAO	88264	ELETRICISTA COM ENCARGOS COMPLEMENTARES	H	0,0660	16,53	1,09098
SINAPI	83482	FUSIVEL TIPO NH 250 A, TAMANHO 1 - FORNECIMENTO E INSTALACAO	UN	COEF	P.UNITÁRIO	37,47
INSUMO	3298	FUSIVEL NH 200 A 250 AMPERES, TAMANHO 1, CAPACIDADE DE INTERRUPCAO DE 120 KA, TENSAO NOMIMNAL DE 500 V	UN	1,0000	34,17	34,17
COMPOSICAO	88264	ELETRICISTA COM ENCARGOS COMPLEMENTARES	H	0,2000	16,53	3,306
SINAPI	83487	BASE PARA FUSIVEL (PORTA-FUSIVEL) NH 01 250A	UN	COEF	P.UNITÁRIO	71,81
INSUMO	13374	BASE P/ FUSIVEIS NH TAMANHO 01, DE 40 A 250A, TIPO 3 NH 3 230-Z DA SIEMENS OU EQUIV	UN	1,0000	56,81	56,81
COMPOSICAO	88247	AUXILIAR DE ELETRICISTA COM ENCARGOS COMPLEMENTARES	H	0,5000	13,48	6,74
COMPOSICAO	88264	ELETRICISTA COM ENCARGOS COMPLEMENTARES	H	0,5000	16,53	8,265
SINAPI	83463	QUADRO DE DISTRIBUICAO DE ENERGIA EM CHAPA DE ACO GALVANIZADO, PARA 12 DISJUNTORES TERMOMAGNETICOS MONOPOLARES, COM BARRAMENTO TRIFASICO E NEUTRO - FORNECIMENTO E INSTALACAO	UN	COEF	P.UNITÁRIO	375,69
INSUMO	13393	QUADRO DE DISTRIBUICAO COM BARRAMENTO TRIFASICO, DE EMBUTIR, EM CHAPA DE ACO GALVANIZADO, PARA 12 DISJUNTORES DIN, 100 A	UN	1,0000	315,67	315,67
COMPOSICAO	88247	AUXILIAR DE ELETRICISTA COM ENCARGOS COMPLEMENTARES	H	2,0000	13,48	26,96
COMPOSICAO	88264	ELETRICISTA COM ENCARGOS COMPLEMENTARES	H	2,0000	16,53	33,06
SINAPI	72315	TERMINAL AEREO EM ACO GALVANIZADO COM BASE DE FIXACAO H = 30CM	UN	COEF	P.UNITÁRIO	20,25
INSUMO	7571	TERMINAL AEREO EM ACO GALVANIZADO DN 5/16", COMPRIMENTO DE 350MM, COM BASE DE FIXACAO HORIZONTAL	UN	1,0000	5,25	5,25
COMPOSICAO	88247	AUXILIAR DE ELETRICISTA COM ENCARGOS COMPLEMENTARES	H	0,5000	13,48	6,74
COMPOSICAO	88264	ELETRICISTA COM ENCARGOS COMPLEMENTARES	H	0,5000	16,53	8,265
SINAPI	68069	HASTE COPPERWELD 5/8" X 3,0M COM CONECTOR	UN	COEF	P.UNITÁRIO	38,29

CENTRAL DE LICITAÇÕES DA PREFEITURA DE FORTALEZA - CLFOR

Rua do Rosário, 77, - Centro - Ed.Comte. Vital Rolim - Sobrelaje e Terraço, CEP: 60.055-090

Fortaleza-Ce. Fones: (85) 3452-3477 – Fax: (85)-3252-1630

**CENTRAL DE LICITAÇÕES DA PREFEITURA DE
FORTALEZA - CLFOR**



**EDITAL Nº 2779
RDC PRESENCIAL Nº. 006/2017
PROCESSO Nº P632035/2015**

FL. | 104

INSUMO	3380	HASTE DE ATERRAMENTO EM AÇO COM 3,00 M DE COMPRIMENTO E DN = 5/8", REVESTIDA COM BAIXA CAMADA DE COBRE, COM CONECTOR TIPO GRAMPO	UN	1,0000	26,29	26,29
COMPOSICAO	88247	AUXILIAR DE ELETRICISTA COM ENCARGOS COMPLEMENTARES	H	0,4000	13,48	5,392
COMPOSICAO	88264	ELETRICISTA COM ENCARGOS COMPLEMENTARES	H	0,4000	16,53	6,612
SINAPI	72253	CABO DE COBRE NU 35MM2 - FORNECIMENTO E INSTALACAO	M	COEF	P.UNITÁRIO	16,80
INSUMO	863	CABO DE COBRE NU 35 MM2 MEIO-DURO	M	1,0200	10,3	10,506
COMPOSICAO	88247	AUXILIAR DE ELETRICISTA COM ENCARGOS COMPLEMENTARES	H	0,2100	13,48	2,8308
COMPOSICAO	88264	ELETRICISTA COM ENCARGOS COMPLEMENTARES	H	0,2100	16,53	3,4713
SINAPI	72254	CABO DE COBRE NU 50MM2 - FORNECIMENTO E INSTALACAO	M	COEF	P.UNITÁRIO	23,92
INSUMO	867	CABO DE COBRE NU 50 MM2 MEIO-DURO	M	1,0200	14,35	14,637
COMPOSICAO	88247	AUXILIAR DE ELETRICISTA COM ENCARGOS COMPLEMENTARES	H	0,3100	13,48	4,1788
COMPOSICAO	88264	ELETRICISTA COM ENCARGOS COMPLEMENTARES	H	0,3100	16,53	5,1243
SINAPI	95782	CONDULETE DE ALUMÍNIO, TIPO E, ELETRODUTO DE AÇO GALVANIZADO DN 25 MM (1"), APARENTE - FORNECIMENTO E INSTALAÇÃO. AF_11/2016_P	UN	COEF	P.UNITÁRIO	21,02
INSUMO	2590	CONDULETE DE ALUMÍNIO TIPO E, PARA ELETRODUTO ROSCAVEL DE 1", COM TAMPA CEGA	UN	1,0000	10,03	10,03
INSUMO	11950	BUCHA DE NYLON SEM ABA S6, COM PARAFUSO DE 4,20 X 40 MM EM AÇO ZINCADO COM ROSCA SOBERBA, CABECA CHATA E FENDA PHILLIPS	UN	2,0000	0,14	0,28
COMPOSICAO	88247	AUXILIAR DE ELETRICISTA COM ENCARGOS COMPLEMENTARES	H	0,3570	13,48	4,81236
COMPOSICAO	88264	ELETRICISTA COM ENCARGOS COMPLEMENTARES	H	0,3570	16,53	5,90121
SINAPI	72272	CONECTOR PARAFUSO FENDIDO "SPLIT-BOLT" - PARA CABO DE 35MM2 - FORNECIMENTO E INSTALACAO	UN	COEF	P.UNITÁRIO	9,98
INSUMO	11854	CONECTOR METALICO TIPO PARAFUSO FENDIDO (SPLIT BOLT), PARA CABOS ATE 35 MM2	UN	1,0000	3,99	3,99
COMPOSICAO	88247	AUXILIAR DE ELETRICISTA COM ENCARGOS COMPLEMENTARES	H	0,2000	13,48	2,696
COMPOSICAO	88264	ELETRICISTA COM ENCARGOS COMPLEMENTARES	H	0,2000	16,53	3,306
SINAPI	95746	ELETRODUTO DE AÇO GALVANIZADO, CLASSE LEVE, DN 25 MM (1"), APARENTE, INSTALADO EM TETO - FORNECIMENTO E INSTALAÇÃO. AF_11/2016_P	M	COEF	P.UNITÁRIO	15,41
INSUMO	21136	ELETRODUTO EM AÇO GALVANIZADO ELETROLITICO, LEVE, DIAMETRO 1", PAREDE DE 0,90 MM	M	1,0500	10,54	11,067
COMPOSICAO	88247	AUXILIAR DE ELETRICISTA COM ENCARGOS COMPLEMENTARES	H	0,0867	13,48	1,168716
COMPOSICAO	88264	ELETRICISTA COM ENCARGOS COMPLEMENTARES	H	0,0867	16,53	1,433151
COMPOSICAO	91170	FIXAÇÃO DE TUBOS HORIZONTAIS DE PVC, CPVC OU COBRE DIÂMETROS MENORES OU IGUAIS A 40 MM OU ELETROCALHAS ATÉ 150MM DE LARGURA, COM ABRAÇADEIRA METÁLICA RÍGIDA TIPO D 1/2", FIXADA EM PERFILADO EM LAJE. AF_05/2015	M	1,0000	1,76	1,76
SINAPI	94213	TELHAMENTO COM TELHA DE AÇO/ALUMÍNIO E = 0,5 MM, COM ATÉ 2 ÁGUAS, INCLUSO IÇAMENTO. AF_06/2016	M2	COEF	P.UNITÁRIO	38,49
INSUMO	7243	TELHA DE AÇO ZINCADO TRAPEZOIDAL, A = *40* MM, E = 0,5 MM, SEM PINTURA	M2	1,1660	26,59	31,00394
INSUMO	11029	HASTE RETA PARA GANCHO DE FERRO GALVANIZADO, COM ROSCA 1/4 " X 30 CM PARA FIXACAO DE TELHA METALICA, INCLUI PORCA E ARRUELAS DE VEDACAO	CJ	4,1500	1,13	4,6895
COMPOSICAO	88316	SERVEENTE COM ENCARGOS COMPLEMENTARES	H	0,0960	12,44	1,19424
COMPOSICAO	88323	TELHADISTA COM ENCARGOS COMPLEMENTARES	H	0,0910	14,65	1,33315
COMPOSICAO	93287	GUINDASTE HIDRÁULICO AUTOPROPELIDO, COM LANÇA TELESCÓPICA 40 M, CAPACIDADE MÁXIMA 60 T, POTÊNCIA 260 KW - CHP DIURNO. AF_03/2016	CHP	0,0007	290,75	0,203525
COMPOSICAO	93288	GUINDASTE HIDRÁULICO AUTOPROPELIDO, COM LANÇA TELESCÓPICA 40 M, CAPACIDADE MÁXIMA 60 T, POTÊNCIA 260 KW -	CHI	0,0010	97,46	0,09746

CENTRAL DE LICITAÇÕES DA PREFEITURA DE FORTALEZA - CLFOR

Rua do Rosário, 77, - Centro - Ed.Comte. Vital Rolim - Sobreloja e Terraço, CEP: 60.055-090

Fortaleza-Ce. Fones: (85) 3452-3477 - Fax: (85)-3252-1630

**CENTRAL DE LICITAÇÕES DA PREFEITURA DE
FORTALEZA - CLFOR**



**EDITAL Nº 2779
RDC PRESENCIAL Nº. 006/2017
PROCESSO Nº P632035/2015**

FL. | 105

		CHI DIURNO. AF_03/2016				
SINAPI	94271	GUIA (MEIO-FIO) E SARJETA CONJUGADOS DE CONCRETO, MOLDADA "IN LOCO" EM TRECHO RETO COM EXTRUSORA, GUIA 13,5 CM BASE X 30 CM ALTURA, SARJETA 50 CM BASE X 12,5 CM ALTURA. AF_06/2016	M	COEF	P.UNITÁRIO	53,59
INSUMO	370	AREIA MEDIA - POSTO JAZIDA/FORNECEDOR (RETIRADO NA JAZIDA, SEM TRANSPORTE)	M3	0,0210	40,5	0,8505
INSUMO	34492	CONCRETO USINADO BOMBEAVEL, CLASSE DE RESISTENCIA C20, COM BRITA 0 E 1, SLUMP = 100 +/- 20 MM, EXCLUI SERVICO DE BOMBEAMENTO (NBR 8953)	M3	0,1230	270,78	33,30594
COMPOSICAO	88243	AJUDANTE ESPECIALIZADO COM ENCARGOS COMPLEMENTARES	H	0,2030	13,09	2,65727
COMPOSICAO	88309	PEDREIRO COM ENCARGOS COMPLEMENTARES	H	0,3370	16,38	5,52006
COMPOSICAO	88316	SERVENTE COM ENCARGOS COMPLEMENTARES	H	0,6750	12,44	8,397
COMPOSICAO	88631	ARGAMASSA TRAÇO 1:4 (CIMENTO E AREIA MÉDIA), PREPARO MANUAL. AF_08/2014	M3	0,0050	291,57	1,45785
COMPOSICAO	92960	MÁQUINA EXTRUSORA DE CONCRETO PARA GUIAS E SARJETAS, MOTOR A DIESEL, POTÊNCIA 14 CV - CHP DIURNO. AF_12/2015	CHP	0,0340	15,82	0,53788
COMPOSICAO	92961	MÁQUINA EXTRUSORA DE CONCRETO PARA GUIAS E SARJETAS, MOTOR A DIESEL, POTÊNCIA 14 CV - CHI DIURNO. AF_12/2015	CHI	0,1690	5,38	0,90922
SINAPI	73924/3	PINTURA ESMALTE FOSCO, DUAS DEMAOS, SOBRE SUPERFICIE METALICA	M2	COEF	P.UNITÁRIO	19,10
INSUMO	3768	LIXA EM FOLHA PARA FERRO, NUMERO 150	UN	0,6000	1,35	0,81
INSUMO	5318	SOLVENTE DILUENTE A BASE DE AGUARRAS	L	0,0700	11,35	0,7945
INSUMO	7288	TINTA ESMALTE SINTETICO PREMIUM FOSCO	L	0,1600	19,51	3,1216
COMPOSICAO	88310	PINTOR COM ENCARGOS COMPLEMENTARES	H	0,5000	16,32	8,16
COMPOSICAO	88316	SERVENTE COM ENCARGOS COMPLEMENTARES	H	0,5000	12,44	6,22
SINAPI	74072/2	CORRIMAÇO EM TUBO AÇO GALVANIZADO 2 1/2" COM BRACADEIRA	M	COEF	P.UNITÁRIO	91,68
INSUMO	397	ABRACADEIRA EM AÇO PARA AMARRAÇÃO DE ELETRODUTOS, TIPO D, COM 2 1/2" E PARAFUSO DE FIXAÇÃO	UN	2,0000	2,34	4,68
INSUMO	7701	TUBO AÇO GALVANIZADO COM COSTURA, CLASSE MEDIA, DN 2.1/2", E = *3,65* MM, PESO *6,51* KG/M (NBR 5580)	M	1,0000	45,08	45,08
COMPOSICAO	88316	SERVENTE COM ENCARGOS COMPLEMENTARES	H	3,3000	12,44	41,052
COMPOSICAO	88631	ARGAMASSA TRAÇO 1:4 (CIMENTO E AREIA MÉDIA), PREPARO MANUAL. AF_08/2014	M3	0,0030	291,57	0,87471
SINAPI	9537	LIMPEZA FINAL DA OBRA	M2	COEF	P.UNITÁRIO	1,91
INSUMO	3	ACIDO MURIATICO, DILUICAO 10% A 12% PARA USO EM LIMPEZA	L	0,0500	3,48	0,174
COMPOSICAO	88316	SERVENTE COM ENCARGOS COMPLEMENTARES	H	0,1400	12,44	1,7416
SINAPI	88309	PEDREIRO COM ENCARGOS COMPLEMENTARES	H	COEF	P.UNITÁRIO	16,38
INSUMO	4750	PEDREIRO	H	1,0000	11,9	11,9
INSUMO	37370	ALIMENTAÇÃO - HORISTA (ENCARGOS COMPLEMENTARES) (COLETADO CAIXA)	H	1,0000	1,83	1,83
INSUMO	37371	TRANSPORTE - HORISTA (ENCARGOS COMPLEMENTARES) (COLETADO CAIXA)	H	1,0000	0,66	0,66
INSUMO	37372	EXAMES - HORISTA (ENCARGOS COMPLEMENTARES) (COLETADO CAIXA)	H	1,0000	0,34	0,34
INSUMO	37373	SEGURO - HORISTA (ENCARGOS COMPLEMENTARES) (COLETADO CAIXA)	H	1,0000	0,07	0,07
COMPOSICAO	88236	FERRAMENTAS (ENCARGOS COMPLEMENTARES) - HORISTA	H	1,0000	0,55	0,55
COMPOSICAO	88237	EPI (ENCARGOS COMPLEMENTARES) - HORISTA	H	1,0000	0,83	0,83
COMPOSICAO	95371	CURSO DE CAPACITAÇÃO PARA PEDREIRO (ENCARGOS COMPLEMENTARES) - HORISTA	H	1,0000	0,2	0,2
SINAPI	88310	PINTOR COM ENCARGOS COMPLEMENTARES	H	COEF	P.UNITÁRIO	16,32
INSUMO	4783	PINTOR	H	1,0000	11,9	11,9
INSUMO	37370	ALIMENTAÇÃO - HORISTA (ENCARGOS COMPLEMENTARES) (COLETADO CAIXA)	H	1,0000	1,83	1,83

CENTRAL DE LICITAÇÕES DA PREFEITURA DE FORTALEZA - CLFOR

Rua do Rosário, 77, - Centro - Ed.Comte. Vital Rolim - Sobreloja e Terraço, CEP: 60.055-090

Fortaleza-Ce. Fones: (85) 3452-3477 – Fax: (85) 3252-1630

**CENTRAL DE LICITAÇÕES DA PREFEITURA DE
FORTALEZA - CLFOR**



**EDITAL Nº 2779
RDC PRESENCIAL Nº. 006/2017
PROCESSO Nº P632035/2015**

FL. | 106

INSUMO	37371	TRANSPORTE - HORISTA (ENCARGOS COMPLEMENTARES) (COLETADO CAIXA)	H	1,0000	0,66	0,66
INSUMO	37372	EXAMES - HORISTA (ENCARGOS COMPLEMENTARES) (COLETADO CAIXA)	H	1,0000	0,34	0,34
INSUMO	37373	SEGURO - HORISTA (ENCARGOS COMPLEMENTARES) (COLETADO CAIXA)	H	1,0000	0,07	0,07
COMPOSICAO	88236	FERRAMENTAS (ENCARGOS COMPLEMENTARES) - HORISTA	H	1,0000	0,55	0,55
COMPOSICAO	88237	EPI (ENCARGOS COMPLEMENTARES) - HORISTA	H	1,0000	0,83	0,83
COMPOSICAO	95372	CURSO DE CAPACITAÇÃO PARA PINTOR (ENCARGOS COMPLEMENTARES) - HORISTA	H	1,0000	0,14	0,14
SINAPI	88316	SERVEnte COM ENCARGOS COMPLEMENTARES	H	COEF	P.UNITÁRIO	12,44
INSUMO	6111	SERVEnte	H	1,0000	8,03	8,03
INSUMO	37370	ALIMENTACAO - HORISTA (ENCARGOS COMPLEMENTARES) (COLETADO CAIXA)	H	1,0000	1,83	1,83
INSUMO	37371	TRANSPORTE - HORISTA (ENCARGOS COMPLEMENTARES) (COLETADO CAIXA)	H	1,0000	0,66	0,66
INSUMO	37372	EXAMES - HORISTA (ENCARGOS COMPLEMENTARES) (COLETADO CAIXA)	H	1,0000	0,34	0,34
INSUMO	37373	SEGURO - HORISTA (ENCARGOS COMPLEMENTARES) (COLETADO CAIXA)	H	1,0000	0,07	0,07
COMPOSICAO	88236	FERRAMENTAS (ENCARGOS COMPLEMENTARES) - HORISTA	H	1,0000	0,55	0,55
COMPOSICAO	88237	EPI (ENCARGOS COMPLEMENTARES) - HORISTA	H	1,0000	0,83	0,83
COMPOSICAO	95378	CURSO DE CAPACITAÇÃO PARA SERVENTE (ENCARGOS COMPLEMENTARES) - HORISTA	H	1,0000	0,13	0,13
SINAPI	88323	TELHADISTA COM ENCARGOS COMPLEMENTARES	H	COEF	P.UNITÁRIO	14,65
INSUMO	12869	TELHADISTA	H	1,0000	10,28	10,28
INSUMO	37370	ALIMENTACAO - HORISTA (ENCARGOS COMPLEMENTARES) (COLETADO CAIXA)	H	1,0000	1,83	1,83
INSUMO	37371	TRANSPORTE - HORISTA (ENCARGOS COMPLEMENTARES) (COLETADO CAIXA)	H	1,0000	0,66	0,66
INSUMO	37372	EXAMES - HORISTA (ENCARGOS COMPLEMENTARES) (COLETADO CAIXA)	H	1,0000	0,34	0,34
INSUMO	37373	SEGURO - HORISTA (ENCARGOS COMPLEMENTARES) (COLETADO CAIXA)	H	1,0000	0,07	0,07
COMPOSICAO	88236	FERRAMENTAS (ENCARGOS COMPLEMENTARES) - HORISTA	H	1,0000	0,55	0,55
COMPOSICAO	88237	EPI (ENCARGOS COMPLEMENTARES) - HORISTA	H	1,0000	0,83	0,83
COMPOSICAO	95385	CURSO DE CAPACITAÇÃO PARA TELHADISTA (ENCARGOS COMPLEMENTARES) - HORISTA	H	1,0000	0,09	0,09
SINAPI	88377	OPERADOR DE BETONEIRA ESTACIONÁRIA/MISTURADOR COM ENCARGOS COMPLEMENTARES	H	COEF	P.UNITÁRIO	13,58
INSUMO	37370	ALIMENTACAO - HORISTA (ENCARGOS COMPLEMENTARES) (COLETADO CAIXA)	H	1,0000	1,83	1,83
INSUMO	37371	TRANSPORTE - HORISTA (ENCARGOS COMPLEMENTARES) (COLETADO CAIXA)	H	1,0000	0,66	0,66
INSUMO	37372	EXAMES - HORISTA (ENCARGOS COMPLEMENTARES) (COLETADO CAIXA)	H	1,0000	0,34	0,34
INSUMO	37373	SEGURO - HORISTA (ENCARGOS COMPLEMENTARES) (COLETADO CAIXA)	H	1,0000	0,07	0,07
INSUMO	37623	OPERADOR DE BETONEIRA ESTACIONARIA/MISTURADOR (COLETADO CAIXA)	H	1,0000	9,79	9,79
COMPOSICAO	88237	EPI (ENCARGOS COMPLEMENTARES) - HORISTA	H	1,0000	0,83	0,83
COMPOSICAO	95389	CURSO DE CAPACITAÇÃO PARA OPERADOR DE BETONEIRA ESTACIONÁRIA/MISTURADOR (ENCARGOS COMPLEMENTARES) - HORISTA	H	1,0000	0,06	0,06
SINAPI	88239	AJUDANTE DE CARPINTEIRO COM ENCARGOS COMPLEMENTARES	H	COEF	P.UNITÁRIO	13,21
INSUMO	6117	AUXILIAR DE CARPINTEIRO	H	1,0000	8,94	8,94
INSUMO	37370	ALIMENTACAO - HORISTA (ENCARGOS COMPLEMENTARES) (COLETADO CAIXA)	H	1,0000	1,83	1,83
INSUMO	37371	TRANSPORTE - HORISTA (ENCARGOS COMPLEMENTARES) (COLETADO CAIXA)	H	1,0000	0,66	0,66
INSUMO	37372	EXAMES - HORISTA (ENCARGOS COMPLEMENTARES) (COLETADO CAIXA)	H	1,0000	0,34	0,34
INSUMO	37373	SEGURO - HORISTA (ENCARGOS COMPLEMENTARES) (COLETADO CAIXA)	H	1,0000	0,07	0,07
COMPOSICAO	88236	FERRAMENTAS (ENCARGOS COMPLEMENTARES) - HORISTA	H	1,0000	0,55	0,55

CENTRAL DE LICITAÇÕES DA PREFEITURA DE FORTALEZA - CLFOR

Rua do Rosário, 77, - Centro - Ed.Comte. Vital Rolim - Sobreloja e Terraço, CEP: 60.055-090

Fortaleza-Ce. Fones: (85) 3452-3477 – Fax: (85)-3252-1630

**CENTRAL DE LICITAÇÕES DA PREFEITURA DE
FORTALEZA - CLFOR**



**EDITAL Nº 2779
RDC PRESENCIAL Nº. 006/2017
PROCESSO Nº P632035/2015**

FL. | 107

COMPOSICAO	88237	EPI (ENCARGOS COMPLEMENTARES) - HORISTA	H	1,0000	0,83	0,83
COMPOSICAO	95309	CURSO DE CAPACITAÇÃO PARA AJUDANTE DE CARPINTEIRO (ENCARGOS COMPLEMENTARES) - HORISTA	H	1,0000	0,1	0,1
SINAPI	88243	AJUDANTE ESPECIALIZADO COM ENCARGOS COMPLEMENTARES	H	COEF	P.UNITARIO	13,09
INSUMO	242	AJUDANTE ESPECIALIZADO	H	1,0000	8,73	8,73
INSUMO	37370	ALIMENTACAO - HORISTA (ENCARGOS COMPLEMENTARES) (COLETADO CAIXA)	H	1,0000	1,83	1,83
INSUMO	37371	TRANSPORTE - HORISTA (ENCARGOS COMPLEMENTARES) (COLETADO CAIXA)	H	1,0000	0,66	0,66
INSUMO	37372	EXAMES - HORISTA (ENCARGOS COMPLEMENTARES) (COLETADO CAIXA)	H	1,0000	0,34	0,34
INSUMO	37373	SEGURO - HORISTA (ENCARGOS COMPLEMENTARES) (COLETADO CAIXA)	H	1,0000	0,07	0,07
COMPOSICAO	88236	FERRAMENTAS (ENCARGOS COMPLEMENTARES) - HORISTA	H	1,0000	0,55	0,55
COMPOSICAO	88237	EPI (ENCARGOS COMPLEMENTARES) - HORISTA	H	1,0000	0,83	0,83
COMPOSICAO	95313	CURSO DE CAPACITAÇÃO PARA AJUDANTE ESPECIALIZADO (ENCARGOS COMPLEMENTARES) - HORISTA	H	1,0000	0,08	0,08
SINAPI	88247	AUXILIAR DE ELETRICISTA COM ENCARGOS COMPLEMENTARES	H	COEF	P.UNITARIO	13,48
INSUMO	247	AJUDANTE DE ELETRICISTA	H	1,0000	8,94	8,94
INSUMO	37370	ALIMENTACAO - HORISTA (ENCARGOS COMPLEMENTARES) (COLETADO CAIXA)	H	1,0000	1,83	1,83
INSUMO	37371	TRANSPORTE - HORISTA (ENCARGOS COMPLEMENTARES) (COLETADO CAIXA)	H	1,0000	0,66	0,66
INSUMO	37372	EXAMES - HORISTA (ENCARGOS COMPLEMENTARES) (COLETADO CAIXA)	H	1,0000	0,34	0,34
INSUMO	37373	SEGURO - HORISTA (ENCARGOS COMPLEMENTARES) (COLETADO CAIXA)	H	1,0000	0,07	0,07
COMPOSICAO	88236	FERRAMENTAS (ENCARGOS COMPLEMENTARES) - HORISTA	H	1,0000	0,55	0,55
COMPOSICAO	88237	EPI (ENCARGOS COMPLEMENTARES) - HORISTA	H	1,0000	0,83	0,83
COMPOSICAO	95316	CURSO DE CAPACITAÇÃO PARA AUXILIAR DE ELETRICISTA (ENCARGOS COMPLEMENTARES) - HORISTA	H	1,0000	0,26	0,26
SINAPI	88248	AUXILIAR DE ENCANADOR OU BOMBEIRO HIDRÁULICO COM ENCARGOS COMPLEMENTARES	H	COEF	P.UNITARIO	13,34
INSUMO	246	AUXILIAR DE ENCANADOR OU BOMBEIRO HIDRÁULICO	H	1,0000	8,94	8,94
INSUMO	37370	ALIMENTACAO - HORISTA (ENCARGOS COMPLEMENTARES) (COLETADO CAIXA)	H	1,0000	1,83	1,83
INSUMO	37371	TRANSPORTE - HORISTA (ENCARGOS COMPLEMENTARES) (COLETADO CAIXA)	H	1,0000	0,66	0,66
INSUMO	37372	EXAMES - HORISTA (ENCARGOS COMPLEMENTARES) (COLETADO CAIXA)	H	1,0000	0,34	0,34
INSUMO	37373	SEGURO - HORISTA (ENCARGOS COMPLEMENTARES) (COLETADO CAIXA)	H	1,0000	0,07	0,07
COMPOSICAO	88236	FERRAMENTAS (ENCARGOS COMPLEMENTARES) - HORISTA	H	1,0000	0,55	0,55
COMPOSICAO	88237	EPI (ENCARGOS COMPLEMENTARES) - HORISTA	H	1,0000	0,83	0,83
COMPOSICAO	95317	CURSO DE CAPACITAÇÃO PARA AUXILIAR DE ENCANADOR OU BOMBEIRO HIDRÁULICO (ENCARGOS COMPLEMENTARES) - HORISTA	H	1,0000	0,12	0,12
SINAPI	88262	CARPINTEIRO DE FORMAS COM ENCARGOS COMPLEMENTARES	H	COEF	P.UNITARIO	16,29
INSUMO	1213	CARPINTEIRO DE FORMAS	H	1,0000	11,9	11,9
INSUMO	37370	ALIMENTACAO - HORISTA (ENCARGOS COMPLEMENTARES) (COLETADO CAIXA)	H	1,0000	1,83	1,83
INSUMO	37371	TRANSPORTE - HORISTA (ENCARGOS COMPLEMENTARES) (COLETADO CAIXA)	H	1,0000	0,66	0,66
INSUMO	37372	EXAMES - HORISTA (ENCARGOS COMPLEMENTARES) (COLETADO CAIXA)	H	1,0000	0,34	0,34
INSUMO	37373	SEGURO - HORISTA (ENCARGOS COMPLEMENTARES) (COLETADO CAIXA)	H	1,0000	0,07	0,07
COMPOSICAO	88236	FERRAMENTAS (ENCARGOS COMPLEMENTARES) - HORISTA	H	1,0000	0,55	0,55
COMPOSICAO	88237	EPI (ENCARGOS COMPLEMENTARES) - HORISTA	H	1,0000	0,83	0,83
COMPOSICAO	95330	CURSO DE CAPACITAÇÃO PARA CARPINTEIRO DE FORMAS (ENCARGOS COMPLEMENTARES) - HORISTA	H	1,0000	0,11	0,11
SINAPI	88264	ELETRICISTA COM ENCARGOS COMPLEMENTARES	H	COEF	P.UNITARIO	16,53

CENTRAL DE LICITAÇÕES DA PREFEITURA DE FORTALEZA - CLFOR

Rua do Rosário, 77, - Centro - Ed.Comte. Vital Rolim - Sobreloja e Terraço, CEP: 60.055-090

Fortaleza-Ce. Fones: (85) 3452-3477 - Fax: (85) 3252-1630

**CENTRAL DE LICITAÇÕES DA PREFEITURA DE
FORTALEZA - CLFOR**



**EDITAL Nº 2779
RDC PRESENCIAL Nº. 006/2017
PROCESSO Nº P632035/2015**

FL. | 108

INSUMO	2436	ELETRICISTA	H	1,0000	11,9	11,9
INSUMO	37370	ALIMENTACAO - HORISTA (ENCARGOS COMPLEMENTARES) (COLETADO CAIXA)	H	1,0000	1,83	1,83
INSUMO	37371	TRANSPORTE - HORISTA (ENCARGOS COMPLEMENTARES) (COLETADO CAIXA)	H	1,0000	0,66	0,66
INSUMO	37372	EXAMES - HORISTA (ENCARGOS COMPLEMENTARES) (COLETADO CAIXA)	H	1,0000	0,34	0,34
INSUMO	37373	SEGURO - HORISTA (ENCARGOS COMPLEMENTARES) (COLETADO CAIXA)	H	1,0000	0,07	0,07
COMPOSICAO	88236	FERRAMENTAS (ENCARGOS COMPLEMENTARES) - HORISTA	H	1,0000	0,55	0,55
COMPOSICAO	88237	EPI (ENCARGOS COMPLEMENTARES) - HORISTA	H	1,0000	0,83	0,83
COMPOSICAO	95332	CURSO DE CAPACITAÇÃO PARA ELETRICISTA (ENCARGOS COMPLEMENTARES) - HORISTA	H	1,0000	0,35	0,35
SINAPI	88267	ENCANADOR OU BOMBEIRO HIDRÁULICO COM ENCARGOS COMPLEMENTARES	H	COEF	P.UNITÁRIO	16,35
INSUMO	2696	ENCANADOR OU BOMBEIRO HIDRAULICO	H	1,0000	11,9	11,9
INSUMO	37370	ALIMENTACAO - HORISTA (ENCARGOS COMPLEMENTARES) (COLETADO CAIXA)	H	1,0000	1,83	1,83
INSUMO	37371	TRANSPORTE - HORISTA (ENCARGOS COMPLEMENTARES) (COLETADO CAIXA)	H	1,0000	0,66	0,66
INSUMO	37372	EXAMES - HORISTA (ENCARGOS COMPLEMENTARES) (COLETADO CAIXA)	H	1,0000	0,34	0,34
INSUMO	37373	SEGURO - HORISTA (ENCARGOS COMPLEMENTARES) (COLETADO CAIXA)	H	1,0000	0,07	0,07
COMPOSICAO	88236	FERRAMENTAS (ENCARGOS COMPLEMENTARES) - HORISTA	H	1,0000	0,55	0,55
COMPOSICAO	88237	EPI (ENCARGOS COMPLEMENTARES) - HORISTA	H	1,0000	0,83	0,83
COMPOSICAO	95335	CURSO DE CAPACITAÇÃO PARA ENCANADOR OU BOMBEIRO HIDRÁULICO (ENCARGOS COMPLEMENTARES) - HORISTA	H	1,0000	0,17	0,17
SINAPI	88270	IMPERMEABILIZADOR COM ENCARGOS COMPLEMENTARES	H	COEF	P.UNITÁRIO	16,99
INSUMO	12873	IMPERMEABILIZADOR	H	1,0000	12,5	12,5
INSUMO	37370	ALIMENTACAO - HORISTA (ENCARGOS COMPLEMENTARES) (COLETADO CAIXA)	H	1,0000	1,83	1,83
INSUMO	37371	TRANSPORTE - HORISTA (ENCARGOS COMPLEMENTARES) (COLETADO CAIXA)	H	1,0000	0,66	0,66
INSUMO	37372	EXAMES - HORISTA (ENCARGOS COMPLEMENTARES) (COLETADO CAIXA)	H	1,0000	0,34	0,34
INSUMO	37373	SEGURO - HORISTA (ENCARGOS COMPLEMENTARES) (COLETADO CAIXA)	H	1,0000	0,07	0,07
COMPOSICAO	88236	FERRAMENTAS (ENCARGOS COMPLEMENTARES) - HORISTA	H	1,0000	0,55	0,55
COMPOSICAO	88237	EPI (ENCARGOS COMPLEMENTARES) - HORISTA	H	1,0000	0,83	0,83
COMPOSICAO	95338	CURSO DE CAPACITAÇÃO PARA IMPERMEABILIZADOR (ENCARGOS COMPLEMENTARES) - HORISTA	H	1,0000	0,21	0,21
SINAPI	88278	MONTADOR DE ESTRUTURA METÁLICA COM ENCARGOS COMPLEMENTARES	H	COEF	P.UNITÁRIO	14,53
INSUMO	25957	MONTADOR DE ESTRUTURA METALICA	H	1,0000	10,16	10,16
INSUMO	37370	ALIMENTACAO - HORISTA (ENCARGOS COMPLEMENTARES) (COLETADO CAIXA)	H	1,0000	1,83	1,83
INSUMO	37371	TRANSPORTE - HORISTA (ENCARGOS COMPLEMENTARES) (COLETADO CAIXA)	H	1,0000	0,66	0,66
INSUMO	37372	EXAMES - HORISTA (ENCARGOS COMPLEMENTARES) (COLETADO CAIXA)	H	1,0000	0,34	0,34
INSUMO	37373	SEGURO - HORISTA (ENCARGOS COMPLEMENTARES) (COLETADO CAIXA)	H	1,0000	0,07	0,07
COMPOSICAO	88236	FERRAMENTAS (ENCARGOS COMPLEMENTARES) - HORISTA	H	1,0000	0,55	0,55
COMPOSICAO	88237	EPI (ENCARGOS COMPLEMENTARES) - HORISTA	H	1,0000	0,83	0,83
COMPOSICAO	95344	CURSO DE CAPACITAÇÃO PARA MONTADOR DE ESTRUTURA METÁLICA (ENCARGOS COMPLEMENTARES) - HORISTA	H	1,0000	0,09	0,09
SINAPI	5811	CAMINHÃO BASCULANTE 6 M3, PESO BRUTO TOTAL 16.000 KG, CARGA ÚTIL MÁXIMA 13.071 KG, DISTÂNCIA ENTRE EIXOS 4,80 M, POTÊNCIA 230 CV INCLUSIVE CAÇAMBA METÁLICA - CHP DIURNO. AF_06/2014	CHP	COEF	P.UNITÁRIO	148,26
COMPOSICAO	5695	CAMINHÃO BASCULANTE 6 M3, PESO BRUTO TOTAL 16.000 KG, CARGA ÚTIL MÁXIMA 13.071 KG, DISTÂNCIA ENTRE EIXOS 4,80 M, POTÊNCIA 230 CV INCLUSIVE CAÇAMBA METÁLICA - MANUTENÇÃO. AF_06/2014	H	1,0000	27,5	27,5
COMPOSICAO	53792	CAMINHÃO BASCULANTE 6 M3, PESO BRUTO TOTAL 16.000 KG, CARGA ÚTIL MÁXIMA 13.071 KG, DISTÂNCIA ENTRE EIXOS	H	1,0000	79,21	79,21

CENTRAL DE LICITAÇÕES DA PREFEITURA DE FORTALEZA - CLFOR

Rua do Rosário, 77, - Centro - Ed.Comte. Vital Rolim - Sobreloja e Terraço, CEP: 60.055-090

Fortaleza-Ce. Fones: (85) 3452-3477 – Fax: (85)-3252-1630

**CENTRAL DE LICITAÇÕES DA PREFEITURA DE
FORTALEZA - CLFOR**



**EDITAL Nº 2779
RDC PRESENCIAL Nº. 006/2017
PROCESSO Nº P632035/2015**

FL. | 109

		4,80 M, POTÊNCIA 230 CV INCLUSIVE CAÇAMBA METÁLICA - MATERIAIS NA OPERAÇÃO. AF_06/2014				
COMPOSICAO	88281	MOTORISTA DE BASCULANTE COM ENCARGOS COMPLEMENTARES	H	1,0000	16,42	16,42
COMPOSICAO	91367	CAMINHÃO BASCULANTE 6 M3, PESO BRUTO TOTAL 16.000 KG, CARGA ÚTIL MÁXIMA 13.071 KG, DISTÂNCIA ENTRE EIXOS 4,80 M, POTÊNCIA 230 CV INCLUSIVE CAÇAMBA METÁLICA - DEPRECIÇÃO. AF_06/2014	H	1,0000	19,57	19,57
COMPOSICAO	91368	CAMINHÃO BASCULANTE 6 M3, PESO BRUTO TOTAL 16.000 KG, CARGA ÚTIL MÁXIMA 13.071 KG, DISTÂNCIA ENTRE EIXOS 4,80 M, POTÊNCIA 230 CV INCLUSIVE CAÇAMBA METÁLICA - JUROS. AF_06/2014	H	1,0000	4,63	4,63
COMPOSICAO	91369	CAMINHÃO BASCULANTE 6 M3, PESO BRUTO TOTAL 16.000 KG, CARGA ÚTIL MÁXIMA 13.071 KG, DISTÂNCIA ENTRE EIXOS 4,80 M, POTÊNCIA 230 CV INCLUSIVE CAÇAMBA METÁLICA - IMPOSTOS E SEGUROS. AF_06/2014	H	1,0000	0,93	0,93
SINAPI	87369	ARGAMASSA TRAÇO 1:2:8 (CIMENTO, CAL E AREIA MÉDIA) PARA EMBOÇO/MASSA ÚNICA/ASSENTAMENTO DE ALVENARIA DE VEDAÇÃO, PREPARO MANUAL. AF_06/2014	M3	COEF	P.UNITÁRIO	401,08
INSUMO	370	AREIA MÉDIA - POSTO JAZIDA/FORNECEDOR (RETIRADO NA JAZIDA, SEM TRANSPORTE)	M3	1,2600	40,5	51,03
INSUMO	1106	CAL HIDRATADA CH-I PARA ARGAMASSAS	KG	188,9400	0,74	139,8156
INSUMO	1379	CIMENTO PORTLAND COMPOSTO CP II-32	KG	181,0700	0,38	68,8066
COMPOSICAO	88316	SERVENTE COM ENCARGOS COMPLEMENTARES	H	11,3700	12,44	141,4428
SINAPI	88237	EPI (ENCARGOS COMPLEMENTARES) - HORISTA	H	COEF	P.UNITÁRIO	0,83
INSUMO	12892	LUVA RASPA DE COURO, CANO CURTO (PUNHO *7* CM)	PAR	0,0065	9,13	0,059042797
INSUMO	12893	BOTA DE SEGURANÇA COM BIQUEIRA DE AÇO E COLARINHO ACOLCHOADO	PAR	0,0065	48,72	0,315067368
INSUMO	12894	CAPA PARA CHUVA EM PVC COM FORRO DE POLIÉSTER, COM CAPUZ (AMARELA OU AZUL)	UN	0,0065	13,19	0,085298411
INSUMO	12895	CAPACETE DE SEGURANÇA ABA FRONTAL COM SUSPENSÃO DE POLIETILENO, SEM JUGULAR (CLASSE B)	UN	0,0065	10,15	0,065639035
INSUMO	36148	CINTURÃO DE SEGURANÇA TIPO PARAQUEDISTA, FIVELA EM AÇO, AJUSTE NO SUSPENSÁRIO, CINTURA E PERNAS	UN	0,0065	48,72	0,315067368
INSUMO	36152	OCULOS DE SEGURANÇA CONTRA IMPACTOS COM LENTE INCOLOR, ARMAÇÃO NYLON, COM PROTEÇÃO UVA E UVB	UN	0,0065	3,95	0,025544255
SINAPI	87381	ARGAMASSA TRAÇO 1:4 (CIMENTO E AREIA GROSSA) COM ADIÇÃO DE EMULSÃO POLIMÉRICA PARA CHAPISCO ROLADO, PREPARO MANUAL. AF_06/2014	M3	COEF	P.UNITÁRIO	2025,99
INSUMO	367	AREIA GROSSA - POSTO JAZIDA/FORNECEDOR (RETIRADO NA JAZIDA, SEM TRANSPORTE)	M3	0,8700	57,5	50,025
INSUMO	1379	CIMENTO PORTLAND COMPOSTO CP II-32	KG	249,5700	0,38	94,8366
INSUMO	7334	ADITIVO ADESIVO LÍQUIDO PARA ARGAMASSAS DE REVESTIMENTOS CIMENTÍCIOS	L	185,7900	9,4	1746,426
COMPOSICAO	88316	SERVENTE COM ENCARGOS COMPLEMENTARES	H	10,8300	12,44	134,7252
SINAPI	87545	EMBOÇO, PARA RECEBIMENTO DE CERÂMICA, EM ARGAMASSA TRAÇO 1:2:8, PREPARO MECÂNICO COM BETONEIRA 400L, APLICADO MANUALMENTE EM FACES INTERNAS DE PAREDES, PARA AMBIENTE COM ÁREA MENOR QUE 5M2, ESPESSURA DE 10MM, COM EXECUÇÃO DE TALISCAS. AF_06/2014	M2	COEF	P.UNITÁRIO	16,68
COMPOSICAO	87292	ARGAMASSA TRAÇO 1:2:8 (CIMENTO, CAL E AREIA MÉDIA) PARA EMBOÇO/MASSA ÚNICA/ASSENTAMENTO DE ALVENARIA DE VEDAÇÃO, PREPARO MECÂNICO COM BETONEIRA 400 L. AF_06/2014	M3	0,0213	332,62	7,084806
COMPOSICAO	88309	PEDREIRO COM ENCARGOS COMPLEMENTARES	H	0,4600	16,38	7,5348
COMPOSICAO	88316	SERVENTE COM ENCARGOS COMPLEMENTARES	H	0,1670	12,44	2,07748
SINAPI	87879	CHAPISCO APLICADO EM ALVENARIAS E ESTRUTURAS DE CONCRETO INTERNAS, COM COLHER DE PEDREIRO. ARGAMASSA TRAÇO 1:3 COM PREPARO EM BETONEIRA 400L. AF_06/2014	M2	COEF	P.UNITÁRIO	2,37
COMPOSICAO	87313	ARGAMASSA TRAÇO 1:3 (CIMENTO E AREIA GROSSA) PARA CHAPISCO CONVENCIONAL, PREPARO MECÂNICO COM BETONEIRA 400 L. AF_06/2014	M3	0,0042	275,08	1,155336
COMPOSICAO	88309	PEDREIRO COM ENCARGOS COMPLEMENTARES	H	0,0700	16,38	1,1466
COMPOSICAO	88316	SERVENTE COM ENCARGOS COMPLEMENTARES	H	0,0070	12,44	0,08708

CENTRAL DE LICITAÇÕES DA PREFEITURA DE FORTALEZA - CLFOR

Rua do Rosário, 77, - Centro - Ed.Comte. Vital Rolim - Sobreloja e Terraço, CEP: 60.055-090

Fortaleza-Ce. Fones: (85) 3452-3477 – Fax: (85)-3252-1630

**CENTRAL DE LICITAÇÕES DA PREFEITURA DE
FORTALEZA - CLFOR**



**EDITAL Nº 2779
RDC PRESENCIAL Nº. 006/2017
PROCESSO Nº P632035/2015**

FL. | 110

SINAPI	87301	ARGAMASSA TRAÇO 1:4 (CIMENTO E AREIA MÉDIA) PARA CONTRAPISO, PREPARO MECÂNICO COM BETONEIRA 400 L. AF_06/2014	M3	COEF	P.UNITÁRIO	300,72
INSUMO	370	AREIA MEDIA - POSTO JAZIDA/FORNECEDOR (RETIRADO NA JAZIDA, SEM TRANSPORTE)	M3	1,5400	40,5	62,37
INSUMO	1379	CIMENTO PORTLAND COMPOSTO CP II-32	KG	442,2200	0,38	168,0436
COMPOSICAO	88377	OPERADOR DE BETONEIRA ESTACIONÁRIA/MISTURADOR COM ENCARGOS COMPLEMENTARES	H	5,0200	13,58	68,1716
COMPOSICAO	88830	BETONEIRA CAPACIDADE NOMINAL DE 400 L, CAPACIDADE DE MISTURA 310 L, MOTOR ELÉTRICO TRIFÁSICO POTÊNCIA DE 2 HP, SEM CARREGADOR - CHP DIURNO. AF_10/2014	CHP	1,1700	1,08	1,2636
COMPOSICAO	88831	BETONEIRA CAPACIDADE NOMINAL DE 400 L, CAPACIDADE DE MISTURA 310 L, MOTOR ELÉTRICO TRIFÁSICO POTÊNCIA DE 2 HP, SEM CARREGADOR - CHI DIURNO. AF_10/2014	CHI	3,8500	0,23	0,8855
SINAPI	87316	ARGAMASSA TRAÇO 1:4 (CIMENTO E AREIA GROSSA) PARA CHAPISCO CONVENCIONAL, PREPARO MECÂNICO COM BETONEIRA 400 L. AF_06/2014	M3	COEF	P.UNITÁRIO	252,7
INSUMO	367	AREIA GROSSA - POSTO JAZIDA/FORNECEDOR (RETIRADO NA JAZIDA, SEM TRANSPORTE)	M3	1,1300	57,5	64,975
INSUMO	1379	CIMENTO PORTLAND COMPOSTO CP II-32	KG	325,5800	0,38	123,7204
COMPOSICAO	88377	OPERADOR DE BETONEIRA ESTACIONÁRIA/MISTURADOR COM ENCARGOS COMPLEMENTARES	H	4,5700	13,58	62,0606
COMPOSICAO	88830	BETONEIRA CAPACIDADE NOMINAL DE 400 L, CAPACIDADE DE MISTURA 310 L, MOTOR ELÉTRICO TRIFÁSICO POTÊNCIA DE 2 HP, SEM CARREGADOR - CHP DIURNO. AF_10/2014	CHP	1,0700	1,08	1,1556
COMPOSICAO	88831	BETONEIRA CAPACIDADE NOMINAL DE 400 L, CAPACIDADE DE MISTURA 310 L, MOTOR ELÉTRICO TRIFÁSICO POTÊNCIA DE 2 HP, SEM CARREGADOR - CHI DIURNO. AF_10/2014	CHI	3,5000	0,23	0,805
SINAPI	88631	ARGAMASSA TRAÇO 1:4 (CIMENTO E AREIA MÉDIA), PREPARO MANUAL. AF_08/2014	M3	COEF	P.UNITÁRIO	291,57
INSUMO	370	AREIA MEDIA - POSTO JAZIDA/FORNECEDOR (RETIRADO NA JAZIDA, SEM TRANSPORTE)	M3	1,2300	40,5	49,815
INSUMO	1379	CIMENTO PORTLAND COMPOSTO CP II-32	KG	355,0400	0,38	134,9152
COMPOSICAO	88316	SERVENTE COM ENCARGOS COMPLEMENTARES	H	8,5900	12,44	106,8596
SINAPI	88830	BETONEIRA CAPACIDADE NOMINAL DE 400 L, CAPACIDADE DE MISTURA 310 L, MOTOR ELÉTRICO TRIFÁSICO POTÊNCIA DE 2 HP, SEM CARREGADOR - CHP DIURNO. AF_10/2014	CHP	COEF	P.UNITÁRIO	1,08
COMPOSICAO	88826	BETONEIRA CAPACIDADE NOMINAL DE 400 L, CAPACIDADE DE MISTURA 310 L, MOTOR ELÉTRICO TRIFÁSICO POTÊNCIA DE 2 HP, SEM CARREGADOR - DEPRECIAÇÃO. AF_10/2014	H	1,0000	0,19	0,19
COMPOSICAO	88827	BETONEIRA CAPACIDADE NOMINAL DE 400 L, CAPACIDADE DE MISTURA 310 L, MOTOR ELÉTRICO TRIFÁSICO POTÊNCIA DE 2 HP, SEM CARREGADOR - JUROS. AF_10/2014	H	1,0000	0,04	0,04
COMPOSICAO	88828	BETONEIRA CAPACIDADE NOMINAL DE 400 L, CAPACIDADE DE MISTURA 310 L, MOTOR ELÉTRICO TRIFÁSICO POTÊNCIA DE 2 HP, SEM CARREGADOR - MANUTENÇÃO. AF_10/2014	H	1,0000	0,16	0,16
COMPOSICAO	88829	BETONEIRA CAPACIDADE NOMINAL DE 400 L, CAPACIDADE DE MISTURA 310 L, MOTOR ELÉTRICO TRIFÁSICO POTÊNCIA DE 2 HP, SEM CARREGADOR - MATERIAIS NA OPERAÇÃO. AF_10/2014	H	1,0000	0,69	0,69
SINAPI	88831	BETONEIRA CAPACIDADE NOMINAL DE 400 L, CAPACIDADE DE MISTURA 310 L, MOTOR ELÉTRICO TRIFÁSICO POTÊNCIA DE 2 HP, SEM CARREGADOR - CHI DIURNO. AF_10/2014	CHI	COEF	P.UNITÁRIO	0,23
COMPOSICAO	88826	BETONEIRA CAPACIDADE NOMINAL DE 400 L, CAPACIDADE DE MISTURA 310 L, MOTOR ELÉTRICO TRIFÁSICO POTÊNCIA DE 2 HP, SEM CARREGADOR - DEPRECIAÇÃO. AF_10/2014	H	1,0000	0,19	0,19
COMPOSICAO	88827	BETONEIRA CAPACIDADE NOMINAL DE 400 L, CAPACIDADE DE MISTURA 310 L, MOTOR ELÉTRICO TRIFÁSICO POTÊNCIA DE 2 HP, SEM CARREGADOR - JUROS. AF_10/2014	H	1,0000	0,04	0,04
SINAPI	88628	ARGAMASSA TRAÇO 1:3 (CIMENTO E AREIA MÉDIA), PREPARO MECÂNICO COM BETONEIRA 400 L. AF_08/2014	M3	COEF	P.UNITÁRIO	262,09
INSUMO	370	AREIA MEDIA - POSTO JAZIDA/FORNECEDOR (RETIRADO NA JAZIDA, SEM TRANSPORTE)	M3	1,1500	40,5	46,575

CENTRAL DE LICITAÇÕES DA PREFEITURA DE FORTALEZA - CLFOR

Rua do Rosário, 77, - Centro - Ed.Comte. Vital Rolim - Sobreloja e Terraço, CEP: 60.055-090

Fortaleza-Ce. Fones: (85) 3452-3477 – Fax: (85)-3252-1630

**CENTRAL DE LICITAÇÕES DA PREFEITURA DE
FORTALEZA - CLFOR**



**EDITAL Nº 2779
RDC PRESENCIAL Nº. 006/2017
PROCESSO Nº P632035/2015**

FL. | 111

INSUMO	1379	CIMENTO PORTLAND COMPOSTO CP II-32	KG	441,5100	0,38	167,7738
COMPOSICAO	88377	OPERADOR DE BETONEIRA ESTACIONÁRIA/MISTURADOR COM ENCARGOS COMPLEMENTARES	H	3,4100	13,58	46,3078
COMPOSICAO	88830	BETONEIRA CAPACIDADE NOMINAL DE 400 L, CAPACIDADE DE MISTURA 310 L, MOTOR ELÉTRICO TRIFÁSICO POTÊNCIA DE 2 HP, SEM CARREGADOR - CHP DIURNO. AF_10/2014	CHP	0,7900	1,08	0,8532
COMPOSICAO	88831	BETONEIRA CAPACIDADE NOMINAL DE 400 L, CAPACIDADE DE MISTURA 310 L, MOTOR ELÉTRICO TRIFÁSICO POTÊNCIA DE 2 HP, SEM CARREGADOR - CHI DIURNO. AF_10/2014	CHI	2,6200	0,23	0,6026
SINAPI	91170	FIXAÇÃO DE TUBOS HORIZONTAIS DE PVC, CPVC OU COBRE DIÂMETROS MENORES OU IGUAIS A 40 MM OU ELETROCALHAS ATÉ 150MM DE LARGURA, COM ABRAÇADEIRA METÁLICA RÍGIDA TIPO D 1/2", FIXADA EM PERFILADO EM LAJE. AF_05/2015	M	COEF	P.UNITÁRIO	1,76
INSUMO	392	ABRACADEIRA EM AÇO PARA AMARRACAO DE ELETRODUTOS, TIPO D, COM 1/2" E PARAFUSO DE FIXACAO	UN	0,6500	0,79	0,5135
COMPOSICAO	88248	AUXILIAR DE ENCANADOR OU BOMBEIRO HIDRÁULICO COM ENCARGOS COMPLEMENTARES	H	0,0100	13,34	0,1334
COMPOSICAO	88267	ENCANADOR OU BOMBEIRO HIDRÁULICO COM ENCARGOS COMPLEMENTARES	H	0,0690	16,35	1,12815
SINAPI	92882	ARMAÇÃO UTILIZANDO AÇO CA-25 DE 6.3 MM - MONTAGEM. AF_12/2015	KG	COEF	P.UNITÁRIO	9,96
INSUMO	337	ARAME RECOZIDO 18 BWG, 1,25 MM (0,01 KG/M)	KG	0,0250	9,9	0,2475
INSUMO	39017	ESPACADOR / DISTANCIADOR CIRCULAR COM ENTRADA LATERAL, EM PLASTICO, PARA VERGALHAO *4,2 A 12,5* MM, COBRIMENTO 20 MM	UN	0,9700	0,11	0,1067
COMPOSICAO	88238	AJUDANTE DE ARMADOR COM ENCARGOS COMPLEMENTARES	H	0,0155	13,30	0,20615
COMPOSICAO	88245	ARMADOR COM ENCARGOS COMPLEMENTARES	H	0,0947	16,29	1,542663
COMPOSICAO	92875	CORTE E DOBRA DE AÇO CA-25, DIÂMETRO DE 6.3 MM. AF_12/2015	KG	1,0000	7,88	7,88
SINAPI	92883	ARMAÇÃO UTILIZANDO AÇO CA-25 DE 8.0 MM - MONTAGEM. AF_12/2015	KG	COEF	P.UNITÁRIO	9,15
INSUMO	337	ARAME RECOZIDO 18 BWG, 1,25 MM (0,01 KG/M)	KG	0,0250	9,9	0,2475
INSUMO	39017	ESPACADOR / DISTANCIADOR CIRCULAR COM ENTRADA LATERAL, EM PLASTICO, PARA VERGALHAO *4,2 A 12,5* MM, COBRIMENTO 20 MM	UN	0,7430	0,11	0,08173
COMPOSICAO	88238	AJUDANTE DE ARMADOR COM ENCARGOS COMPLEMENTARES	H	0,0115	13,30	0,15295
COMPOSICAO	88245	ARMADOR COM ENCARGOS COMPLEMENTARES	H	0,0707	16,29	1,151703
COMPOSICAO	92876	CORTE E DOBRA DE AÇO CA-25, DIÂMETRO DE 8.0 MM. AF_12/2015	KG	1,0000	7,53	7,53
SINAPI	92884	ARMAÇÃO UTILIZANDO AÇO CA-25 DE 10.0 MM - MONTAGEM. AF_12/2015	KG	COEF	P.UNITÁRIO	7,88
INSUMO	337	ARAME RECOZIDO 18 BWG, 1,25 MM (0,01 KG/M)	KG	0,0250	9,9	0,2475
INSUMO	39017	ESPACADOR / DISTANCIADOR CIRCULAR COM ENTRADA LATERAL, EM PLASTICO, PARA VERGALHAO *4,2 A 12,5* MM, COBRIMENTO 20 MM	UN	0,5430	0,11	0,05973
COMPOSICAO	88238	AJUDANTE DE ARMADOR COM ENCARGOS COMPLEMENTARES	H	0,0086	13,30	0,11438
COMPOSICAO	88245	ARMADOR COM ENCARGOS COMPLEMENTARES	H	0,0529	16,29	0,861741
COMPOSICAO	92877	CORTE E DOBRA DE AÇO CA-25, DIÂMETRO DE 10.0 MM. AF_12/2015	KG	1,0000	6,62	6,62
SINAPI	92885	ARMAÇÃO UTILIZANDO AÇO CA-25 DE 12.5 MM - MONTAGEM. AF_12/2015	KG	COEF	P.UNITÁRIO	6,9
INSUMO	337	ARAME RECOZIDO 18 BWG, 1,25 MM (0,01 KG/M)	KG	0,0250	9,9	0,2475
INSUMO	39017	ESPACADOR / DISTANCIADOR CIRCULAR COM ENTRADA LATERAL, EM PLASTICO, PARA VERGALHAO *4,2 A 12,5* MM, COBRIMENTO 20 MM	UN	0,3670	0,11	0,04037
COMPOSICAO	88238	AJUDANTE DE ARMADOR COM ENCARGOS COMPLEMENTARES	H	0,0063	13,30	0,08379
COMPOSICAO	88245	ARMADOR COM ENCARGOS COMPLEMENTARES	H	0,0386	16,29	0,628794
COMPOSICAO	92878	CORTE E DOBRA DE AÇO CA-25, DIÂMETRO DE 12.5 MM. AF_12/2015	KG	1,0000	5,92	5,92

CENTRAL DE LICITAÇÕES DA PREFEITURA DE FORTALEZA - CLFOR

Rua do Rosário, 77, - Centro - Ed.Comte. Vital Rolim - Sobrelaje e Terraço, CEP: 60.055-090

Fortaleza-Ce. Fones: (85) 3452-3477 – Fax: (85)-3252-1630

**CENTRAL DE LICITAÇÕES DA PREFEITURA DE
FORTALEZA - CLFOR**



**EDITAL Nº 2779
RDC PRESENCIAL Nº. 006/2017
PROCESSO Nº P632035/2015**

FL. | 112

SINAPI	92886	ARMAÇÃO UTILIZANDO AÇO CA-25 DE 16.0 MM - MONTAGEM. AF_12/2015	KG	COEF	P.UNITÁRIO	5,64
INSUMO	337	ARAME RECOZIDO 18 BWG, 1,25 MM (0,01 KG/M)	KG	0,0250	9,9	0,2475
INSUMO	39017	ESPACADOR / DISTANCIADOR CIRCULAR COM ENTRADA LATERAL, EM PLASTICO, PARA VERGALHAO *4,2 A 12,5* MM, COBRIMENTO 20 MM	UN	0,2120	0,11	0,02332
COMPOSICAO	88238	AJUDANTE DE ARMADOR COM ENCARGOS COMPLEMENTARES	H	0,0043	13,30	0,05719
COMPOSICAO	88245	ARMADOR COM ENCARGOS COMPLEMENTARES	H	0,0261	16,29	0,425169
COMPOSICAO	92879	CORTE E DOBRA DE AÇO CA-25, DIÂMETRO DE 16.0 MM. AF_12/2015	KG	1,0000	4,91	4,91
SINAPI	92887	ARMAÇÃO UTILIZANDO AÇO CA-25 DE 20.0 MM - MONTAGEM. AF_12/2015	KG	COEF	P.UNITÁRIO	5,47
INSUMO	337	ARAME RECOZIDO 18 BWG, 1,25 MM (0,01 KG/M)	KG	0,0250	9,9	0,2475
INSUMO	39017	ESPACADOR / DISTANCIADOR CIRCULAR COM ENTRADA LATERAL, EM PLASTICO, PARA VERGALHAO *4,2 A 12,5* MM, COBRIMENTO 20 MM	UN	0,1130	0,11	0,01243
COMPOSICAO	88238	AJUDANTE DE ARMADOR COM ENCARGOS COMPLEMENTARES	H	0,0028	13,30	0,03724
COMPOSICAO	88245	ARMADOR COM ENCARGOS COMPLEMENTARES	H	0,0172	16,29	0,280188
COMPOSICAO	92880	CORTE E DOBRA DE AÇO CA-25, DIÂMETRO DE 20.0 MM. AF_12/2015	KG	1,0000	4,91	4,91
SINAPI	92960	MÁQUINA EXTRUSORA DE CONCRETO PARA GUIAS E SARJETAS, MOTOR A DIESEL, POTÊNCIA 14 CV - CHP DIURNO. AF_12/2015	CHP	COEF	P.UNITÁRIO	15,82
COMPOSICAO	92956	MÁQUINA EXTRUSORA DE CONCRETO PARA GUIAS E SARJETAS, MOTOR A DIESEL, POTÊNCIA 14 CV - DEPRECIAÇÃO. AF_12/2015	H	1,0000	4,14	4,14
COMPOSICAO	92957	MÁQUINA EXTRUSORA DE CONCRETO PARA GUIAS E SARJETAS, MOTOR A DIESEL, POTÊNCIA 14 CV - JUROS. AF_12/2015	H	1,0000	1,24	1,24
COMPOSICAO	92958	MÁQUINA EXTRUSORA DE CONCRETO PARA GUIAS E SARJETAS, MOTOR A DIESEL, POTÊNCIA 14 CV - MANUTENÇÃO. AF_12/2015	H	1,0000	4,02	4,02
COMPOSICAO	92959	MÁQUINA EXTRUSORA DE CONCRETO PARA GUIAS E SARJETAS, MOTOR A DIESEL, POTÊNCIA 14 CV - MATERIAIS NA OPERAÇÃO. AF_12/2015	H	1,0000	6,42	6,42
SINAPI	92961	MÁQUINA EXTRUSORA DE CONCRETO PARA GUIAS E SARJETAS, MOTOR A DIESEL, POTÊNCIA 14 CV - CHI DIURNO. AF_12/2015	CHI	COEF	P.UNITÁRIO	5,38
COMPOSICAO	92956	MÁQUINA EXTRUSORA DE CONCRETO PARA GUIAS E SARJETAS, MOTOR A DIESEL, POTÊNCIA 14 CV - DEPRECIAÇÃO. AF_12/2015	H	1,0000	4,14	4,14
COMPOSICAO	92957	MÁQUINA EXTRUSORA DE CONCRETO PARA GUIAS E SARJETAS, MOTOR A DIESEL, POTÊNCIA 14 CV - JUROS. AF_12/2015	H	1,0000	1,24	1,24
SINAPI	93287	GUINDASTE HIDRÁULICO AUTOPROPULIDO, COM LANÇA TELESCÓPICA 40 M, CAPACIDADE MÁXIMA 60 T, POTÊNCIA 260 KW - CHP DIURNO. AF_03/2016	CHP	COEF	P.UNITÁRIO	290,75
COMPOSICAO	88296	OPERADOR DE GUINDASTE COM ENCARGOS COMPLEMENTARES	H	1,0000	22,40	22,4
COMPOSICAO	93283	GUINDASTE HIDRÁULICO AUTOPROPULIDO, COM LANÇA TELESCÓPICA 40 M, CAPACIDADE MÁXIMA 60 T, POTÊNCIA 260 KW - DEPRECIAÇÃO. AF_03/2016	H	1,0000	57,39	57,39
COMPOSICAO	93284	GUINDASTE HIDRÁULICO AUTOPROPULIDO, COM LANÇA TELESCÓPICA 40 M, CAPACIDADE MÁXIMA 60 T, POTÊNCIA 260 KW - JUROS. AF_03/2016	H	1,0000	14,66	14,66
COMPOSICAO	93285	GUINDASTE HIDRÁULICO AUTOPROPULIDO, COM LANÇA TELESCÓPICA 40 M, CAPACIDADE MÁXIMA 60 T, POTÊNCIA 260 KW - MANUTENÇÃO. AF_03/2016	H	1,0000	71,74	71,74
COMPOSICAO	93286	GUINDASTE HIDRÁULICO AUTOPROPULIDO, COM LANÇA TELESCÓPICA 40 M, CAPACIDADE MÁXIMA 60 T, POTÊNCIA 260 KW - MATERIAIS NA OPERAÇÃO. AF_03/2016	H	1,0000	121,55	121,55
COMPOSICAO	93296	GUINDASTE HIDRÁULICO AUTOPROPULIDO, COM LANÇA TELESCÓPICA 40 M, CAPACIDADE MÁXIMA 60 T, POTÊNCIA 260 KW -	H	1,0000	3,01	3,01

CENTRAL DE LICITAÇÕES DA PREFEITURA DE FORTALEZA - CLFOR

Rua do Rosário, 77, - Centro - Ed.Comte. Vital Rolim - Sobrelaje e Terraço, CEP: 60.055-090

Fortaleza-Ce. Fones: (85) 3452-3477 – Fax: (85)-3252-1630

**CENTRAL DE LICITAÇÕES DA PREFEITURA DE
FORTALEZA - CLFOR**



**EDITAL Nº 2779
RDC PRESENCIAL Nº. 006/2017
PROCESSO Nº P632035/2015**

FL. | 113

SINAPI		IMPOSTOS E SEGUROS. AF_03/2016				
SINAPI	93288	GUINDASTE HIDRÁULICO AUTOPROPELIDO, COM LANÇA TELESCÓPICA 40 M, CAPACIDADE MÁXIMA 60 T, POTÊNCIA 260 KW - CHI DIURNO. AF_03/2016	CHI	COEF	P.UNITÁRIO	97,46
COMPOSICAO	88296	OPERADOR DE GUINDASTE COM ENCARGOS COMPLEMENTARES	H	1,0000	22,40	22,4
COMPOSICAO	93283	GUINDASTE HIDRÁULICO AUTOPROPELIDO, COM LANÇA TELESCÓPICA 40 M, CAPACIDADE MÁXIMA 60 T, POTÊNCIA 260 KW - DEPRECIÇÃO. AF_03/2016	H	1,0000	57,39	57,39
COMPOSICAO	93284	GUINDASTE HIDRÁULICO AUTOPROPELIDO, COM LANÇA TELESCÓPICA 40 M, CAPACIDADE MÁXIMA 60 T, POTÊNCIA 260 KW - JUROS. AF_03/2016	H	1,0000	14,66	14,66
COMPOSICAO	93296	GUINDASTE HIDRÁULICO AUTOPROPELIDO, COM LANÇA TELESCÓPICA 40 M, CAPACIDADE MÁXIMA 60 T, POTÊNCIA 260 KW - IMPOSTOS E SEGUROS. AF_03/2016	H	1,0000	3,01	3,01
SINAPI	94962	CONCRETO MAGRO PARA LASTRO, TRAÇO 1:4,5:4,5 (CIMENTO/ AREIA MÉDIA/ BRITA 1) - PREPARO MECÂNICO COM BETONEIRA 400 L. AF_07/2016	M3	COEF	P.UNITÁRIO	198,37
INSUMO	370	AREIA MEDIA - POSTO JAZIDA/FORNECEDOR (RETIRADO NA JAZIDA, SEM TRANSPORTE)	M3	0,8590	40,5	34,7895
INSUMO	1379	CIMENTO PORTLAND COMPOSTO CP II-32	KG	212,2100	0,38	80,6398
INSUMO	4721	PEDRA BRITADA N. 1 (9,5 a 19 MM) POSTO PEDREIRA/FORNECEDOR, SEM FRETE	M3	0,5790	52,54	30,42066
COMPOSICAO	88316	SERVENTE COM ENCARGOS COMPLEMENTARES	H	2,4500	12,44	30,478
COMPOSICAO	88377	OPERADOR DE BETONEIRA ESTACIONÁRIA/MISTURADOR COM ENCARGOS COMPLEMENTARES	H	1,5500	13,58	21,049
COMPOSICAO	88830	BETONEIRA CAPACIDADE NOMINAL DE 400 L, CAPACIDADE DE MISTURA 310 L, MOTOR ELÉTRICO TRIFÁSICO POTÊNCIA DE 2 HP, SEM CARREGADOR - CHP DIURNO. AF_10/2014	CHP	0,8000	1,08	0,864
COMPOSICAO	88831	BETONEIRA CAPACIDADE NOMINAL DE 400 L, CAPACIDADE DE MISTURA 310 L, MOTOR ELÉTRICO TRIFÁSICO POTÊNCIA DE 2 HP, SEM CARREGADOR - CHI DIURNO. AF_10/2014	CHI	0,7500	0,23	0,1725
SINAPI	92917	ARMAÇÃO DE ESTRUTURAS DE CONCRETO ARMADO, EXCETO VIGAS, PILARES, LAJES E FUNDAÇÕES PROFUNDAS (DE EDIFÍCIOS DE MÚLTIPLOS PAVIMENTOS, EDIFICAÇÃO TÉRREA OU SOBRADO), UTILIZANDO AÇO CA-50 DE 8.0 MM - MONTAGEM. AF_12/2015	KG	COEF	P.UNITÁRIO	9,4
INSUMO	337	ARAME RECOZIDO 18 BWG, 1,25 MM (0,01 KG/M)	KG	0,0250	9,9	0,2475
INSUMO	39017	ESPACADOR / DISTANCIADOR CIRCULAR COM ENTRADA LATERAL, EM PLASTICO, PARA VERGALHAO *4,2 A 12,5* MM, COBRIMENTO 20 MM	UN	0,7430	0,11	0,08173
COMPOSICAO	88238	AJUDANTE DE ARMADOR COM ENCARGOS COMPLEMENTARES	H	0,0162	13,30	0,21546
COMPOSICAO	88245	ARMADOR COM ENCARGOS COMPLEMENTARES	H	0,0993	16,29	1,617597
COMPOSICAO	92793	CORTE E DOBRA DE AÇO CA-50, DIÂMETRO DE 8.0 MM, UTILIZADO EM ESTRUTURAS DIVERSAS, EXCETO LAJES. AF_12/2015	KG	1,0000	7,26	7,26
SINAPI	92922	ARMAÇÃO DE ESTRUTURAS DE CONCRETO ARMADO, EXCETO VIGAS, PILARES, LAJES E FUNDAÇÕES PROFUNDAS (DE EDIFÍCIOS DE MÚLTIPLOS PAVIMENTOS, EDIFICAÇÃO TÉRREA OU SOBRADO), UTILIZANDO AÇO CA-50 DE 16.0 MM - MONTAGEM. AF_12/2015	KG	COEF	P.UNITÁRIO	4,96
INSUMO	337	ARAME RECOZIDO 18 BWG, 1,25 MM (0,01 KG/M)	KG	0,0250	9,9	0,2475
INSUMO	39017	ESPACADOR / DISTANCIADOR CIRCULAR COM ENTRADA LATERAL, EM PLASTICO, PARA VERGALHAO *4,2 A 12,5* MM, COBRIMENTO 20 MM	UN	0,2120	0,11	0,02332
COMPOSICAO	88238	AJUDANTE DE ARMADOR COM ENCARGOS COMPLEMENTARES	H	0,0060	13,30	0,0798
COMPOSICAO	88245	ARMADOR COM ENCARGOS COMPLEMENTARES	H	0,0367	16,29	0,597843
COMPOSICAO	92796	CORTE E DOBRA DE AÇO CA-50, DIÂMETRO DE 16.0 MM, UTILIZADO EM ESTRUTURAS DIVERSAS, EXCETO LAJES. AF_12/2015	KG	1,0000	4,04	4,04
SINAPI	93281	GUINCHO ELÉTRICO DE COLUNA, CAPACIDADE 400 KG, COM MOTO FREIO, MOTOR TRIFÁSICO DE 1,25 CV - CHP DIURNO.	CHP	COEF	P.UNITÁRIO	14,27

CENTRAL DE LICITAÇÕES DA PREFEITURA DE FORTALEZA - CLFOR

Rua do Rosário, 77, - Centro - Ed.Comte. Vital Rolim - Sobrelaje e Terraço, CEP: 60.055-090

Fortaleza-Ce. Fones: (85) 3452-3477 – Fax: (85) 3252-1630

**CENTRAL DE LICITAÇÕES DA PREFEITURA DE
FORTALEZA - CLFOR**



**EDITAL Nº 2779
RDC PRESENCIAL Nº. 006/2017
PROCESSO Nº P632035/2015**

FL. | 114

		AF_03/2016				
COMPOSICAO	88295	OPERADOR DE GUINCHO COM ENCARGOS COMPLEMENTARES	H	1,0000	13,39	13,39
COMPOSICAO	93277	GUINCHO ELÉTRICO DE COLUNA, CAPACIDADE 400 KG, COM MOTO FREIO, MOTOR TRIFÁSICO DE 1,25 CV - DEPRECIÇÃO. AF_03/2016	H	1,0000	0,23	0,23
COMPOSICAO	93278	GUINCHO ELÉTRICO DE COLUNA, CAPACIDADE 400 KG, COM MOTO FREIO, MOTOR TRIFÁSICO DE 1,25 CV - JUROS. AF_03/2016	H	1,0000	0,08	0,08
COMPOSICAO	93279	GUINCHO ELÉTRICO DE COLUNA, CAPACIDADE 400 KG, COM MOTO FREIO, MOTOR TRIFÁSICO DE 1,25 CV - MANUTENÇÃO. AF_03/2016	H	1,0000	0,15	0,15
COMPOSICAO	93280	GUINCHO ELÉTRICO DE COLUNA, CAPACIDADE 400 KG, COM MOTO FREIO, MOTOR TRIFÁSICO DE 1,25 CV - MATERIAIS NA OPERAÇÃO. AF_03/2016	H	1,0000	0,42	0,42
SINAPI	93282	GUINCHO ELÉTRICO DE COLUNA, CAPACIDADE 400 KG, COM MOTO FREIO, MOTOR TRIFÁSICO DE 1,25 CV - CHI DIURNO. AF_03/2016	CHI	COEF	P.UNITÁRIO	13,7
COMPOSICAO	88295	OPERADOR DE GUINCHO COM ENCARGOS COMPLEMENTARES	H	1,0000	13,39	13,39
COMPOSICAO	93277	GUINCHO ELÉTRICO DE COLUNA, CAPACIDADE 400 KG, COM MOTO FREIO, MOTOR TRIFÁSICO DE 1,25 CV - DEPRECIÇÃO. AF_03/2016	H	1,0000	0,23	0,23
COMPOSICAO	93278	GUINCHO ELÉTRICO DE COLUNA, CAPACIDADE 400 KG, COM MOTO FREIO, MOTOR TRIFÁSICO DE 1,25 CV - JUROS. AF_03/2016	H	1,0000	0,08	0,08
SINAPI	90586	VIBRADOR DE IMERSÃO, DIÂMETRO DE PONTEIRA 45MM, MOTOR ELÉTRICO TRIFÁSICO POTÊNCIA DE 2 CV - CHP DIURNO. AF_06/2015	CHP	COEF	P.UNITÁRIO	1,12
COMPOSICAO	90582	VIBRADOR DE IMERSÃO, DIÂMETRO DE PONTEIRA 45MM, MOTOR ELÉTRICO TRIFÁSICO POTÊNCIA DE 2 CV - DEPRECIÇÃO. AF_06/2015	H	1,0000	0,23	0,23
COMPOSICAO	90583	VIBRADOR DE IMERSÃO, DIÂMETRO DE PONTEIRA 45MM, MOTOR ELÉTRICO TRIFÁSICO POTÊNCIA DE 2 CV - JUROS. AF_06/2015	H	1,0000	0,06	0,06
COMPOSICAO	90584	VIBRADOR DE IMERSÃO, DIÂMETRO DE PONTEIRA 45MM, MOTOR ELÉTRICO TRIFÁSICO POTÊNCIA DE 2 CV - MANUTENÇÃO. AF_06/2015	H	1,0000	0,15	0,15
COMPOSICAO	90585	VIBRADOR DE IMERSÃO, DIÂMETRO DE PONTEIRA 45MM, MOTOR ELÉTRICO TRIFÁSICO POTÊNCIA DE 2 CV - MATERIAIS NA OPERAÇÃO. AF_06/2015	H	1,0000	0,68	0,68
SINAPI	94969	CONCRETO FCK = 15MPA, TRAÇO 1:3,4:3,5 (CIMENTO/ AREIA MÉDIA/ BRITA 1) - PREPARO MECÂNICO COM BETONEIRA 600 L. AF_07/2016	M3	COEF	P.UNITÁRIO	213,85
INSUMO	370	AREIA MÉDIA - POSTO JAZIDA/FORNECEDOR (RETIRADO NA JAZIDA, SEM TRANSPORTE)	M3	0,8390	40,5	33,9795
INSUMO	1379	CIMENTO PORTLAND COMPOSTO CP II-32	KG	274,0600	0,38	104,1428
INSUMO	4721	PEDRA BRITADA N. 1 (9,5 a 19 MM) POSTO PEDREIRA/FORNECEDOR, SEM FRETE	M3	0,5810	52,54	30,52574
COMPOSICAO	88316	SERVENTE COM ENCARGOS COMPLEMENTARES	H	2,0300	12,44	25,2532
COMPOSICAO	88377	OPERADOR DE BETONEIRA ESTACIONÁRIA/MISTURADOR COM ENCARGOS COMPLEMENTARES	H	1,2800	13,58	17,3824
COMPOSICAO	89225	BETONEIRA CAPACIDADE NOMINAL DE 600 L, CAPACIDADE DE MISTURA 360 L, MOTOR ELÉTRICO TRIFÁSICO POTÊNCIA DE 4 CV, SEM CARREGADOR - CHP DIURNO. AF_11/2014	CHP	0,6600	3,02	1,9932
COMPOSICAO	89226	BETONEIRA CAPACIDADE NOMINAL DE 600 L, CAPACIDADE DE MISTURA 360 L, MOTOR ELÉTRICO TRIFÁSICO POTÊNCIA DE 4 CV, SEM CARREGADOR - CHI DIURNO. AF_11/2014	CHI	0,6200	0,98	0,6076
SINAPI	94970	CONCRETO FCK = 20MPA, TRAÇO 1:2,7:3 (CIMENTO/ AREIA MÉDIA/ BRITA 1) - PREPARO MECÂNICO COM BETONEIRA 600 L. AF_07/2016	M3	COEF	P.UNITÁRIO	236,17

CENTRAL DE LICITAÇÕES DA PREFEITURA DE FORTALEZA - CLFOR

Rua do Rosário, 77, - Centro - Ed.Comte. Vital Rolim - Sobreloja e Terraço, CEP: 60.055-090

Fortaleza-Ce. Fones: (85) 3452-3477 – Fax: (85)-3252-1630

**CENTRAL DE LICITAÇÕES DA PREFEITURA DE
FORTALEZA - CLFOR**



**EDITAL Nº 2779
RDC PRESENCIAL Nº. 006/2017
PROCESSO Nº P632035/2015**

FL. | 115

INSUMO	370	AREIA MEDIA - POSTO JAZIDA/FORNECEDOR (RETIRADO NA JAZIDA, SEM TRANSPORTE)	M3	0,7880	40,5	31,914
INSUMO	1379	CIMENTO PORTLAND COMPOSTO CP II-32	KG	324,1600	0,38	123,1808
INSUMO	4721	PEDRA BRITADA N. 1 (9,5 a 19 MM) POSTO PEDREIRA/FORNECEDOR, SEM FRETE	M3	0,5890	52,54	30,94606
COMPOSICAO	88316	SERVENTE COM ENCARGOS COMPLEMENTARES	H	2,2500	12,44	27,99
COMPOSICAO	88377	OPERADOR DE BETONEIRA ESTACIONÁRIA/MISTURADOR COM ENCARGOS COMPLEMENTARES	H	1,4200	13,58	19,2836
COMPOSICAO	89225	BETONEIRA CAPACIDADE NOMINAL DE 600 L, CAPACIDADE DE MISTURA 360 L, MOTOR ELÉTRICO TRIFÁSICO POTÊNCIA DE 4 CV, SEM CARREGADOR - CHP DIURNO. AF_11/2014	CHP	0,7300	3,02	2,2046
COMPOSICAO	89226	BETONEIRA CAPACIDADE NOMINAL DE 600 L, CAPACIDADE DE MISTURA 360 L, MOTOR ELÉTRICO TRIFÁSICO POTÊNCIA DE 4 CV, SEM CARREGADOR - CHI DIURNO. AF_11/2014	CHI	0,6900	0,98	0,6762
SINAPI	95276	POLIDORA DE PISO (POLITRIZ), PESO DE 100KG, DIÂMETRO 450 MM, MOTOR ELÉTRICO, POTÊNCIA 4 HP - CHP DIURNO. AF_09/2016	CHP	COEF	P.UNITÁRIO	3,29
COMPOSICAO	95272	POLIDORA DE PISO (POLITRIZ), PESO DE 100KG, DIÂMETRO 450 MM, MOTOR ELÉTRICO, POTÊNCIA 4 HP - DEPRECIAÇÃO. AF_09/2016	H	1,0000	0,86	0,86
COMPOSICAO	95273	POLIDORA DE PISO (POLITRIZ), PESO DE 100KG, DIÂMETRO 450 MM, MOTOR ELÉTRICO, POTÊNCIA 4 HP - JUROS. AF_09/2016	H	1,0000	0,24	0,24
COMPOSICAO	95274	POLIDORA DE PISO (POLITRIZ), PESO DE 100KG, DIÂMETRO 450 MM, MOTOR ELÉTRICO, POTÊNCIA 4 HP - MANUTENÇÃO. AF_09/2016	H	1,0000	0,8	0,8
COMPOSICAO	95275	POLIDORA DE PISO (POLITRIZ), PESO DE 100KG, DIÂMETRO 450 MM, MOTOR ELÉTRICO, POTÊNCIA 4 HP - MATERIAIS NA OPERAÇÃO. AF_09/2016	H	1,0000	1,39	1,39
SINAPI	91386	CAMINHÃO BASCULANTE 10 M3, TRUCADO CABINE SIMPLES, PESO BRUTO TOTAL 23.000 KG, CARGA ÚTIL MÁXIMA 15.935 KG, DISTÂNCIA ENTRE EIXOS 4,80 M, POTÊNCIA 230 CV INCLUSIVE CAÇAMBA METÁLICA - CHP DIURNO. AF_06/2014	CHP	COEF	P.UNITÁRIO	155,1
COMPOSICAO	88281	MOTORISTA DE BASCULANTE COM ENCARGOS COMPLEMENTARES	H	1,0000	16,42	16,42
COMPOSICAO	91380	CAMINHÃO BASCULANTE 10 M3, TRUCADO CABINE SIMPLES, PESO BRUTO TOTAL 23.000 KG, CARGA ÚTIL MÁXIMA 15.935 KG, DISTÂNCIA ENTRE EIXOS 4,80 M, POTÊNCIA 230 CV INCLUSIVE CAÇAMBA METÁLICA - DEPRECIAÇÃO. AF_06/2014	H	1,0000	22,11	22,11
COMPOSICAO	91381	CAMINHÃO BASCULANTE 10 M3, TRUCADO CABINE SIMPLES, PESO BRUTO TOTAL 23.000 KG, CARGA ÚTIL MÁXIMA 15.935 KG, DISTÂNCIA ENTRE EIXOS 4,80 M, POTÊNCIA 230 CV INCLUSIVE CAÇAMBA METÁLICA - JUROS. AF_06/2014	H	1,0000	5,23	5,23
COMPOSICAO	91382	CAMINHÃO BASCULANTE 10 M3, TRUCADO CABINE SIMPLES, PESO BRUTO TOTAL 23.000 KG, CARGA ÚTIL MÁXIMA 15.935 KG, DISTÂNCIA ENTRE EIXOS 4,80 M, POTÊNCIA 230 CV INCLUSIVE CAÇAMBA METÁLICA - IMPOSTOS E SEGUROS. AF_06/2014	H	1,0000	1,06	1,06
COMPOSICAO	91383	CAMINHÃO BASCULANTE 10 M3, TRUCADO CABINE SIMPLES, PESO BRUTO TOTAL 23.000 KG, CARGA ÚTIL MÁXIMA 15.935 KG, DISTÂNCIA ENTRE EIXOS 4,80 M, POTÊNCIA 230 CV INCLUSIVE CAÇAMBA METÁLICA - MANUTENÇÃO. AF_06/2014	H	1,0000	31,07	31,07
COMPOSICAO	91384	CAMINHÃO BASCULANTE 10 M3, TRUCADO CABINE SIMPLES, PESO BRUTO TOTAL 23.000 KG, CARGA ÚTIL MÁXIMA 15.935 KG, DISTÂNCIA ENTRE EIXOS 4,80 M, POTÊNCIA 230 CV INCLUSIVE CAÇAMBA METÁLICA - MATERIAIS NA OPERAÇÃO. AF_06/2014	H	1,0000	79,21	79,21
SINAPI	91387	CAMINHÃO BASCULANTE 10 M3, TRUCADO CABINE SIMPLES, PESO BRUTO TOTAL 23.000 KG, CARGA ÚTIL MÁXIMA 15.935 KG, DISTÂNCIA ENTRE EIXOS 4,80 M, POTÊNCIA 230 CV INCLUSIVE CAÇAMBA METÁLICA - CHI DIURNO. AF_06/2014	CHI	COEF	P.UNITÁRIO	44,82
COMPOSICAO	88281	MOTORISTA DE BASCULANTE COM ENCARGOS COMPLEMENTARES	H	1,0000	16,42	16,42
COMPOSICAO	91380	CAMINHÃO BASCULANTE 10 M3, TRUCADO CABINE SIMPLES, PESO BRUTO TOTAL 23.000 KG, CARGA ÚTIL MÁXIMA 15.935 KG, DISTÂNCIA ENTRE EIXOS 4,80 M, POTÊNCIA 230 CV INCLUSIVE CAÇAMBA METÁLICA - DEPRECIAÇÃO. AF_06/2014	H	1,0000	22,11	22,11
COMPOSICAO	91381	CAMINHÃO BASCULANTE 10 M3, TRUCADO CABINE SIMPLES, PESO BRUTO TOTAL 23.000 KG, CARGA ÚTIL MÁXIMA 15.935 KG, DISTÂNCIA ENTRE EIXOS 4,80 M, POTÊNCIA 230 CV INCLUSIVE CAÇAMBA METÁLICA - JUROS. AF_06/2014	H	1,0000	5,23	5,23

CENTRAL DE LICITAÇÕES DA PREFEITURA DE FORTALEZA - CLFOR

Rua do Rosário, 77, - Centro - Ed.Comte. Vital Rolim - Sobreloja e Terraço, CEP: 60.055-090

Fortaleza-Ce. Fones: (85) 3452-3477 – Fax: (85)-3252-1630

**CENTRAL DE LICITAÇÕES DA PREFEITURA DE
FORTALEZA - CLFOR**



**EDITAL Nº 2779
RDC PRESENCIAL Nº. 006/2017
PROCESSO Nº P632035/2015**

FL. | 116

COMPOSICAO	91382	CAMINHÃO BASCULANTE 10 M3, TRUCADO CABINE SIMPLES, PESO BRUTO TOTAL 23.000 KG, CARGA ÚTIL MÁXIMA 15.935 KG, DISTÂNCIA ENTRE EIXOS 4,80 M, POTÊNCIA 230 CV INCLUSIVE CAÇAMBA METÁLICA - IMPOSTOS E SEGUROS. AF_06/2014	H	1,0000	1,06	1,06
SINAPI	91533	COMPACTADOR DE SOLOS DE PERCUSSÃO (SOQUETE) COM MOTOR A GASOLINA 4 TEMPOS, POTÊNCIA 4 CV - CHP DIURNO. AF_08/2015	CHP	COEF	P.UNITÁRIO	23,64
COMPOSICAO	88297	OPERADOR DE MÁQUINAS E EQUIPAMENTOS COM ENCARGOS COMPLEMENTARES	H	1,0000	17,18	17,18
COMPOSICAO	91529	COMPACTADOR DE SOLOS DE PERCUSSÃO (SOQUETE) COM MOTOR A GASOLINA 4 TEMPOS, POTÊNCIA 4 CV - DEPRECIÇÃO. AF_08/2015	H	1,0000	1,37	1,37
COMPOSICAO	91530	COMPACTADOR DE SOLOS DE PERCUSSÃO (SOQUETE) COM MOTOR A GASOLINA 4 TEMPOS, POTÊNCIA 4 CV - JUROS. AF_08/2015	H	1,0000	0,43	0,43
COMPOSICAO	91531	COMPACTADOR DE SOLOS DE PERCUSSÃO (SOQUETE) COM MOTOR A GASOLINA 4 TEMPOS, POTÊNCIA 4 CV - MANUTENÇÃO. AF_08/2015	H	1,0000	1,44	1,44
COMPOSICAO	91532	COMPACTADOR DE SOLOS DE PERCUSSÃO (SOQUETE) COM MOTOR A GASOLINA 4 TEMPOS, POTÊNCIA 4 CV - MATERIAIS NA OPERAÇÃO. AF_08/2015	H	1,0000	3,22	3,22
SINAPI	91534	COMPACTADOR DE SOLOS DE PERCUSSÃO (SOQUETE) COM MOTOR A GASOLINA 4 TEMPOS, POTÊNCIA 4 CV - CHI DIURNO. AF_08/2015	CHI	COEF	P.UNITÁRIO	18,98
COMPOSICAO	88297	OPERADOR DE MÁQUINAS E EQUIPAMENTOS COM ENCARGOS COMPLEMENTARES	H	1,0000	17,18	17,18
COMPOSICAO	91529	COMPACTADOR DE SOLOS DE PERCUSSÃO (SOQUETE) COM MOTOR A GASOLINA 4 TEMPOS, POTÊNCIA 4 CV - DEPRECIÇÃO. AF_08/2015	H	1,0000	1,37	1,37
COMPOSICAO	91530	COMPACTADOR DE SOLOS DE PERCUSSÃO (SOQUETE) COM MOTOR A GASOLINA 4 TEMPOS, POTÊNCIA 4 CV - JUROS. AF_08/2015	H	1,0000	0,43	0,43
SINAPI	92411	MONTAGEM E DESMONTAGEM DE FÔRMA DE PILARES RETANGULARES E ESTRUTURAS SIMILARES COM ÁREA MÉDIA DAS SEÇÕES MAIOR QUE 0,25 M², PÉ-DIREITO SIMPLES, EM MADEIRA SERRADA, 2 UTILIZAÇÕES. AF_12/2015	M2	COEF	P.UNITÁRIO	75,36
INSUMO	2692	DESMOLDANTE PROTETOR PARA FORMAS DE MADEIRA, DE BASE OLEOSA EMULSIONADA EM AGUA	L	0,0170	6,61	0,11237
INSUMO	40304	PREGO DE ACO POLIDO COM CABECA DUPLA 17 X 27 (2 1/2 X 11)	KG	0,0270	13,31	0,35937
COMPOSICAO	88239	AJUDANTE DE CARPINTEIRO COM ENCARGOS COMPLEMENTARES	H	0,4890	13,32	6,51348
COMPOSICAO	88262	CARPINTEIRO DE FORMAS COM ENCARGOS COMPLEMENTARES	H	2,6680	16,29	43,46172
COMPOSICAO	92269	FABRICAÇÃO DE FÔRMA PARA PILARES E ESTRUTURAS SIMILARES, EM MADEIRA SERRADA, E=25 MM. AF_12/2015	M2	0,5300	47,04	24,9312
SINAPI	92874	LANÇAMENTO COM USO DE BOMBA, ADENSAMENTO E ACABAMENTO DE CONCRETO EM ESTRUTURAS. AF_12/2015	M3	COEF	P.UNITÁRIO	21,41
COMPOSICAO	88262	CARPINTEIRO DE FORMAS COM ENCARGOS COMPLEMENTARES	H	0,1990	16,29	3,24171
COMPOSICAO	88309	PEDREIRO COM ENCARGOS COMPLEMENTARES	H	0,1990	16,38	3,25962
COMPOSICAO	88316	SERVENTE COM ENCARGOS COMPLEMENTARES	H	1,1920	12,44	14,82848
COMPOSICAO	90586	VIBRADOR DE IMERSÃO, DIÂMETRO DE PONTEIRA 45MM, MOTOR ELÉTRICO TRIFÁSICO POTÊNCIA DE 2 CV - CHP DIURNO. AF_06/2015	CHP	0,0680	1,12	0,07616
COMPOSICAO	90587	VIBRADOR DE IMERSÃO, DIÂMETRO DE PONTEIRA 45MM, MOTOR ELÉTRICO TRIFÁSICO POTÊNCIA DE 2 CV - CHI DIURNO. AF_06/2015	CHI	0,1310	0,29	0,03799
SINAPI	88236	FERRAMENTAS (ENCARGOS COMPLEMENTARES) - HORISTA	H	COEF	P.UNITÁRIO	0,55
INSUMO	10	BALDE PLASTICO CAPACIDADE *10* L	UN	0,0038	7,97	0,029909816
INSUMO	12	ESCOVA DE ACO, COM CABO, *4 X 15* FILEIRAS DE CERDAS	UN	0,0038	7,8	0,02927184
INSUMO	2711	CARRINHO DE MAO DE ACO CAPACIDADE 50 A 60 L, PNEU COM CAMARA	UN	0,0038	110	0,412808

CENTRAL DE LICITAÇÕES DA PREFEITURA DE FORTALEZA - CLFOR

Rua do Rosário, 77, - Centro - Ed.Comte. Vital Rolim - Sobrelaje e Terraço, CEP: 60.055-090

Fortaleza-Ce. Fones: (85) 3452-3477 – Fax: (85) 3252-1630

**CENTRAL DE LICITAÇÕES DA PREFEITURA DE
FORTALEZA - CLFOR**



**EDITAL Nº 2779
RDC PRESENCIAL Nº. 006/2017
PROCESSO Nº P632035/2015**

FL. | 117

INSUMO	38403	ENXADA ESTREITA *25 X 23* CM COM CABO	UN	0,0038	27,25	0,1022638
SINAPI	88238	AJUDANTE DE ARMADOR COM ENCARGOS COMPLEMENTARES	H	COEF	P.UNITÁRIO	13,3
INSUMO	6114	AJUDANTE DE ARMADOR	H	1,0000	8,94	8,94
INSUMO	37370	ALIMENTAÇÃO - HORISTA (ENCARGOS COMPLEMENTARES) (COLETADO CAIXA)	H	1,0000	1,83	1,83
INSUMO	37371	TRANSPORTE - HORISTA (ENCARGOS COMPLEMENTARES) (COLETADO CAIXA)	H	1,0000	0,66	0,66
INSUMO	37372	EXAMES - HORISTA (ENCARGOS COMPLEMENTARES) (COLETADO CAIXA)	H	1,0000	0,34	0,34
INSUMO	37373	SEGURO - HORISTA (ENCARGOS COMPLEMENTARES) (COLETADO CAIXA)	H	1,0000	0,07	0,07
COMPOSICAO	88236	FERRAMENTAS (ENCARGOS COMPLEMENTARES) - HORISTA	H	1,0000	0,55	0,55
COMPOSICAO	88237	EPI (ENCARGOS COMPLEMENTARES) - HORISTA	H	1,0000	0,83	0,83
COMPOSICAO	95308	CURSO DE CAPACITAÇÃO PARA AJUDANTE DE ARMADOR (ENCARGOS COMPLEMENTARES) - HORISTA	H	1,0000	0,08	0,08
SINAPI	88245	ARMADOR COM ENCARGOS COMPLEMENTARES	H	COEF	P.UNITÁRIO	16,29
INSUMO	378	ARMADOR	H	1,0000	11,9	11,9
INSUMO	37370	ALIMENTAÇÃO - HORISTA (ENCARGOS COMPLEMENTARES) (COLETADO CAIXA)	H	1,0000	1,83	1,83
INSUMO	37371	TRANSPORTE - HORISTA (ENCARGOS COMPLEMENTARES) (COLETADO CAIXA)	H	1,0000	0,66	0,66
INSUMO	37372	EXAMES - HORISTA (ENCARGOS COMPLEMENTARES) (COLETADO CAIXA)	H	1,0000	0,34	0,34
INSUMO	37373	SEGURO - HORISTA (ENCARGOS COMPLEMENTARES) (COLETADO CAIXA)	H	1,0000	0,07	0,07
COMPOSICAO	88236	FERRAMENTAS (ENCARGOS COMPLEMENTARES) - HORISTA	H	1,0000	0,55	0,55
COMPOSICAO	88237	EPI (ENCARGOS COMPLEMENTARES) - HORISTA	H	1,0000	0,83	0,83
COMPOSICAO	95314	CURSO DE CAPACITAÇÃO PARA ARMADOR (ENCARGOS COMPLEMENTARES) - HORISTA	H	1,0000	0,11	0,11
SINAPI	88281	MOTORISTA DE BASCULANTE COM ENCARGOS COMPLEMENTARES	H	COEF	P.UNITÁRIO	16,42
INSUMO	20020	MOTORISTA DE CAMINHAO BASCULANTE	H	1,0000	13,47	13,47
INSUMO	37370	ALIMENTAÇÃO - HORISTA (ENCARGOS COMPLEMENTARES) (COLETADO CAIXA)	H	1,0000	1,83	1,83
INSUMO	37371	TRANSPORTE - HORISTA (ENCARGOS COMPLEMENTARES) (COLETADO CAIXA)	H	1,0000	0,66	0,66
INSUMO	37372	EXAMES - HORISTA (ENCARGOS COMPLEMENTARES) (COLETADO CAIXA)	H	1,0000	0,34	0,34
INSUMO	37373	SEGURO - HORISTA (ENCARGOS COMPLEMENTARES) (COLETADO CAIXA)	H	1,0000	0,07	0,07
COMPOSICAO	95346	CURSO DE CAPACITAÇÃO PARA MOTORISTA DE BASCULANTE (ENCARGOS COMPLEMENTARES) - HORISTA	H	1,0000	0,05	0,05
SINAPI	5695	CAMINHÃO BASCULANTE 6 M3, PESO BRUTO TOTAL 16.000 KG, CARGA ÚTIL MÁXIMA 13.071 KG, DISTÂNCIA ENTRE EIXOS 4,80 M, POTÊNCIA 230 CV INCLUSIVE CAÇAMBA METÁLICA - MANUTENÇÃO. AF_06/2014	H	COEF	P.UNITÁRIO	27,5
INSUMO	37733	CAÇAMBA METALICA BASCULANTE COM CAPACIDADE DE 6 M3 (INCLUI MONTAGEM, NAO INCLUI CAMINHAO)	UN	0,0001	9,79	0,000831171
INSUMO	37760	CAMINHÃO TOCO, PESO BRUTO TOTAL 16000 KG, CARGA ÚTIL MÁXIMA 13071 KG, DISTANCIA ENTRE EIXOS 4,80 M, POTENCIA 230 CV (INCLUI CABINE E CHASSI, NAO INCLUI CARROCERIA)	UN	0,0001	290.284,01	24,64511245
SINAPI	53792	CAMINHÃO BASCULANTE 6 M3, PESO BRUTO TOTAL 16.000 KG, CARGA ÚTIL MÁXIMA 13.071 KG, DISTÂNCIA ENTRE EIXOS 4,80 M, POTÊNCIA 230 CV INCLUSIVE CAÇAMBA METÁLICA - MATERIAIS NA OPERAÇÃO. AF_06/2014	H	COEF	P.UNITÁRIO	79,21
INSUMO	4221	OLEO DIESEL COMBUSTIVEL COMUM	L	25,3900	3,12	79,2168
SINAPI	87292	ARGAMASSA TRAÇO 1:2:8 (CIMENTO, CAL E AREIA MÉDIA) PARA EMBOÇO/MASSA ÚNICA/ASSENTAMENTO DE ALVENARIA DE VEDAÇÃO, PREPARO MECÂNICO COM BETONEIRA 400 L. AF_06/2014	M3	COEF	P.UNITÁRIO	332,62
INSUMO	370	AREIA MEDIA - POSTO JAZIDA/FORNECEDOR (RETIRADO NA JAZIDA, SEM TRANSPORTE)	M3	1,2900	40,5	52,245
INSUMO	1106	CAL HIDRATADA CH-I PARA ARGAMASSAS	KG	193,7000	0,74	143,338
INSUMO	1379	CIMENTO PORTLAND COMPOSTO CP II-32	KG	185,6300	0,38	70,5394
COMPOSICAO	88377	OPERADOR DE BETONEIRA ESTACIONÁRIA/MISTURADOR COM ENCARGOS COMPLEMENTARES	H	4,7500	13,58	64,505

CENTRAL DE LICITAÇÕES DA PREFEITURA DE FORTALEZA - CLFOR

Rua do Rosário, 77, - Centro - Ed.Comte. Vital Rolim - Sobrelaje e Terraço, CEP: 60.055-090

Fortaleza-Ce. Fones: (85) 3452-3477 – Fax: (85) 3252-1630

**CENTRAL DE LICITAÇÕES DA PREFEITURA DE
FORTALEZA - CLFOR**



**EDITAL Nº 2779
RDC PRESENCIAL Nº. 006/2017
PROCESSO Nº P632035/2015**

FL. | 118

COMPOSICAO	88830	BETONEIRA CAPACIDADE NOMINAL DE 400 L, CAPACIDADE DE MISTURA 310 L, MOTOR ELÉTRICO TRIFÁSICO POTÊNCIA DE 2 HP, SEM CARREGADOR - CHP DIURNO. AF_10/2014	CHP	1,1100	1,08	1,1988
COMPOSICAO	88831	BETONEIRA CAPACIDADE NOMINAL DE 400 L, CAPACIDADE DE MISTURA 310 L, MOTOR ELÉTRICO TRIFÁSICO POTÊNCIA DE 2 HP, SEM CARREGADOR - CHI DIURNO. AF_10/2014	CHI	3,6400	0,23	0,8372
SINAPI	87313	ARGAMASSA TRAÇO 1:3 (CIMENTO E AREIA GROSSA) PARA CHAPISCO CONVENCIONAL, PREPARO MECÂNICO COM BETONEIRA 400 L. AF_06/2014	M3	COEF	P.UNITÁRIO	275,08
INSUMO	367	AREIA GROSSA - POSTO JAZIDA/FORNECEDOR (RETIRADO NA JAZIDA, SEM TRANSPORTE)	M3	1,0600	57,5	60,95
INSUMO	1379	CIMENTO PORTLAND COMPOSTO CP II-32	KG	405,7500	0,38	154,185
COMPOSICAO	88377	OPERADOR DE BETONEIRA ESTACIONÁRIA/MISTURADOR COM ENCARGOS COMPLEMENTARES	H	4,2800	13,58	58,1224
COMPOSICAO	88830	BETONEIRA CAPACIDADE NOMINAL DE 400 L, CAPACIDADE DE MISTURA 310 L, MOTOR ELÉTRICO TRIFÁSICO POTÊNCIA DE 2 HP, SEM CARREGADOR - CHP DIURNO. AF_10/2014	CHP	1,0000	1,08	1,08
COMPOSICAO	88831	BETONEIRA CAPACIDADE NOMINAL DE 400 L, CAPACIDADE DE MISTURA 310 L, MOTOR ELÉTRICO TRIFÁSICO POTÊNCIA DE 2 HP, SEM CARREGADOR - CHI DIURNO. AF_10/2014	CHI	3,2800	0,23	0,7544
SINAPI	88295	OPERADOR DE GUINCHO COM ENCARGOS COMPLEMENTARES	H	COEF	P.UNITÁRIO	13,39
INSUMO	4253	OPERADOR DE GUINCHO	H	1,0000	9,54	9,54
INSUMO	37370	ALIMENTACAO - HORISTA (ENCARGOS COMPLEMENTARES) (COLETADO CAIXA)	H	1,0000	1,83	1,83
INSUMO	37371	TRANSPORTE - HORISTA (ENCARGOS COMPLEMENTARES) (COLETADO CAIXA)	H	1,0000	0,66	0,66
INSUMO	37372	EXAMES - HORISTA (ENCARGOS COMPLEMENTARES) (COLETADO CAIXA)	H	1,0000	0,34	0,34
INSUMO	37373	SEGURO - HORISTA (ENCARGOS COMPLEMENTARES) (COLETADO CAIXA)	H	1,0000	0,07	0,07
COMPOSICAO	88237	EPI (ENCARGOS COMPLEMENTARES) - HORISTA	H	1,0000	0,83	0,83
COMPOSICAO	95358	CURSO DE CAPACITAÇÃO PARA OPERADOR DE GUINCHO (ENCARGOS COMPLEMENTARES) - HORISTA	H	1,0000	0,12	0,12
SINAPI	88296	OPERADOR DE GUINDASTE COM ENCARGOS COMPLEMENTARES	H	COEF	P.UNITÁRIO	13,39
INSUMO	4254	OPERADOR DE GUINDASTE	H	1,0000	18,43	18,43
INSUMO	37370	ALIMENTACAO - HORISTA (ENCARGOS COMPLEMENTARES) (COLETADO CAIXA)	H	1,0000	1,83	1,83
INSUMO	37371	TRANSPORTE - HORISTA (ENCARGOS COMPLEMENTARES) (COLETADO CAIXA)	H	1,0000	0,66	0,66
INSUMO	37372	EXAMES - HORISTA (ENCARGOS COMPLEMENTARES) (COLETADO CAIXA)	H	1,0000	0,34	0,34
INSUMO	37373	SEGURO - HORISTA (ENCARGOS COMPLEMENTARES) (COLETADO CAIXA)	H	1,0000	0,07	0,07
COMPOSICAO	88237	EPI (ENCARGOS COMPLEMENTARES) - HORISTA	H	1,0000	0,83	0,83
COMPOSICAO	95359	CURSO DE CAPACITAÇÃO PARA OPERADOR DE GUINDASTE (ENCARGOS COMPLEMENTARES) - HORISTA	H	1,0000	0,24	0,24
SINAPI	88297	OPERADOR DE MÁQUINAS E EQUIPAMENTOS COM ENCARGOS COMPLEMENTARES	H	COEF	P.UNITÁRIO	17,18
INSUMO	4230	OPERADOR DE MAQUINAS E EQUIPAMENTOS	H	1,0000	13,33	13,33
INSUMO	37370	ALIMENTACAO - HORISTA (ENCARGOS COMPLEMENTARES) (COLETADO CAIXA)	H	1,0000	1,83	1,83
INSUMO	37371	TRANSPORTE - HORISTA (ENCARGOS COMPLEMENTARES) (COLETADO CAIXA)	H	1,0000	0,66	0,66
INSUMO	37372	EXAMES - HORISTA (ENCARGOS COMPLEMENTARES) (COLETADO CAIXA)	H	1,0000	0,34	0,34
INSUMO	37373	SEGURO - HORISTA (ENCARGOS COMPLEMENTARES) (COLETADO CAIXA)	H	1,0000	0,07	0,07
COMPOSICAO	88237	EPI (ENCARGOS COMPLEMENTARES) - HORISTA	H	1,0000	0,83	0,83
COMPOSICAO	95360	CURSO DE CAPACITAÇÃO PARA OPERADOR DE MÁQUINAS E EQUIPAMENTOS (ENCARGOS COMPLEMENTARES) - HORISTA	H	1,0000	0,12	0,12
SINAPI	88826	BETONEIRA CAPACIDADE NOMINAL DE 400 L, CAPACIDADE DE MISTURA 310 L, MOTOR ELÉTRICO TRIFÁSICO POTÊNCIA DE 2 HP, SEM CARREGADOR - DEPRECIÇÃO. AF_10/2014	H	COEF	P.UNITÁRIO	0,19
INSUMO	10535	BETONEIRA CAPACIDADE NOMINAL 400 L, CAPACIDADE DE MISTURA 280 L, MOTOR ELETRICO TRIFASICO 220/380 V	UN	0,0001	2.895,00	0,198597

CENTRAL DE LICITAÇÕES DA PREFEITURA DE FORTALEZA - CLFOR

Rua do Rosário, 77, - Centro - Ed.Comte. Vital Rolim - Sobrelaje e Terraço, CEP: 60.055-090

Fortaleza-Ce. Fones: (85) 3452-3477 – Fax: (85)-3252-1630

**CENTRAL DE LICITAÇÕES DA PREFEITURA DE
FORTALEZA - CLFOR**



**EDITAL Nº 2779
RDC PRESENCIAL Nº. 006/2017
PROCESSO Nº P632035/2015**

FL. | 119

		POTENCIA 2 CV, SEM CARREGADOR				
SINAPI	88827	BETONEIRA CAPACIDADE NOMINAL DE 400 L, CAPACIDADE DE MISTURA 310 L, MOTOR ELÉTRICO TRIFÁSICO POTÊNCIA DE 2 HP, SEM CARREGADOR - JUROS. AF_10/2014	H	COEF	P.UNITÁRIO	0,04
INSUMO	10535	BETONEIRA CAPACIDADE NOMINAL 400 L, CAPACIDADE DE MISTURA 280 L, MOTOR ELETRICO TRIFASICO 220/380 V POTENCIA 2 CV, SEM CARREGADOR	UN	0,0000	2.895,00	0,04632
SINAPI	88828	BETONEIRA CAPACIDADE NOMINAL DE 400 L, CAPACIDADE DE MISTURA 310 L, MOTOR ELÉTRICO TRIFÁSICO POTÊNCIA DE 2 HP, SEM CARREGADOR - MANUTENÇÃO. AF_10/2014	H	COEF	P.UNITÁRIO	0,16
INSUMO	10535	BETONEIRA CAPACIDADE NOMINAL 400 L, CAPACIDADE DE MISTURA 280 L, MOTOR ELETRICO TRIFASICO 220/380 V POTENCIA 2 CV, SEM CARREGADOR	UN	0,0001	2.895,00	0,1653045
SINAPI	88829	BETONEIRA CAPACIDADE NOMINAL DE 400 L, CAPACIDADE DE MISTURA 310 L, MOTOR ELÉTRICO TRIFÁSICO POTÊNCIA DE 2 HP, SEM CARREGADOR - MATERIAIS NA OPERAÇÃO. AF_10/2014	H	COEF	P.UNITÁRIO	0,69
INSUMO	2705	ENERGIA ELETRICA ATE 2000 KWH INDUSTRIAL, SEM DEMANDA	KW/H	1,2700	0,55	0,6985
SINAPI	89226	BETONEIRA CAPACIDADE NOMINAL DE 600 L, CAPACIDADE DE MISTURA 360 L, MOTOR ELÉTRICO TRIFÁSICO POTÊNCIA DE 4 CV, SEM CARREGADOR - CHI DIURNO. AF_11/2014	CHI	COEF	P.UNITÁRIO	0,98
COMPOSICAO	89221	BETONEIRA CAPACIDADE NOMINAL DE 600 L, CAPACIDADE DE MISTURA 360 L, MOTOR ELÉTRICO TRIFÁSICO POTÊNCIA DE 4 CV, SEM CARREGADOR - DEPRECIÇÃO. AF_11/2014	H	1,0000	0,23	0,23
COMPOSICAO	89222	BETONEIRA CAPACIDADE NOMINAL DE 600 L, CAPACIDADE DE MISTURA 360 L, MOTOR ELÉTRICO TRIFÁSICO POTÊNCIA DE 4 CV, SEM CARREGADOR - JUROS. AF_11/2014	H	1,0000	0,23	0,23
SINAPI	89225	BETONEIRA CAPACIDADE NOMINAL DE 600 L, CAPACIDADE DE MISTURA 360 L, MOTOR ELÉTRICO TRIFÁSICO POTÊNCIA DE 4 CV, SEM CARREGADOR - CHP DIURNO. AF_11/2014	CHP	COEF	P.UNITÁRIO	3,02
COMPOSICAO	89221	BETONEIRA CAPACIDADE NOMINAL DE 600 L, CAPACIDADE DE MISTURA 360 L, MOTOR ELÉTRICO TRIFÁSICO POTÊNCIA DE 4 CV, SEM CARREGADOR - DEPRECIÇÃO. AF_11/2014	H	1,0000	0,23	0,23
COMPOSICAO	89222	BETONEIRA CAPACIDADE NOMINAL DE 600 L, CAPACIDADE DE MISTURA 360 L, MOTOR ELÉTRICO TRIFÁSICO POTÊNCIA DE 4 CV, SEM CARREGADOR - JUROS. AF_11/2014	H	1,0000	0,23	0,23
COMPOSICAO	89223	BETONEIRA CAPACIDADE NOMINAL DE 600 L, CAPACIDADE DE MISTURA 360 L, MOTOR ELÉTRICO TRIFÁSICO POTÊNCIA DE 4 CV, SEM CARREGADOR - MANUTENÇÃO. AF_11/2014	H	1,0000	0,23	0,23
COMPOSICAO	89224	BETONEIRA CAPACIDADE NOMINAL DE 600 L, CAPACIDADE DE MISTURA 360 L, MOTOR ELÉTRICO TRIFÁSICO POTÊNCIA DE 4 CV, SEM CARREGADOR - MATERIAIS NA OPERAÇÃO. AF_11/2014	H	1,0000	1,37	1,37
SINAPI	90582	VIBRADOR DE IMERSÃO, DIÂMETRO DE PONTEIRA 45MM, MOTOR ELÉTRICO TRIFÁSICO POTÊNCIA DE 2 CV - DEPRECIÇÃO. AF_06/2015	H	COEF	P.UNITÁRIO	0,23
INSUMO	13896	VIBRADOR DE IMERSAO, DIAMETRO DA PONTEIRA DE *45* MM, COM MOTOR ELETRICO TRIFASICO DE 2 HP (2 CV)	UN	0,0001	57.553,90	6,25035354
SINAPI	90583	VIBRADOR DE IMERSÃO, DIÂMETRO DE PONTEIRA 45MM, MOTOR ELÉTRICO TRIFÁSICO POTÊNCIA DE 2 CV - JUROS. AF_06/2015	H	COEF	P.UNITÁRIO	0,06
INSUMO	13896	VIBRADOR DE IMERSAO, DIAMETRO DA PONTEIRA DE *45* MM, COM MOTOR ELETRICO TRIFASICO DE 2 HP (2 CV)	UN	0,0000	57.553,90	1,57697686
SINAPI	90584	VIBRADOR DE IMERSÃO, DIÂMETRO DE PONTEIRA 45MM, MOTOR ELÉTRICO TRIFÁSICO POTÊNCIA DE 2 CV - MANUTENÇÃO. AF_06/2015	H	COEF	P.UNITÁRIO	0,15
INSUMO	13896	VIBRADOR DE IMERSAO, DIAMETRO DA PONTEIRA DE *45* MM, COM MOTOR ELETRICO TRIFASICO DE 2 HP (2 CV)	UN	0,0001	57.553,90	4,10934846
SINAPI	90585	VIBRADOR DE IMERSÃO, DIÂMETRO DE PONTEIRA 45MM, MOTOR ELÉTRICO TRIFÁSICO POTÊNCIA DE 2 CV - MATERIAIS NA OPERAÇÃO. AF_06/2015	H	COEF	P.UNITÁRIO	0,68
INSUMO	2705	ENERGIA ELETRICA ATE 2000 KWH INDUSTRIAL, SEM DEMANDA	KW/H	1,2500	0,55	0,6875

CENTRAL DE LICITAÇÕES DA PREFEITURA DE FORTALEZA - CLFOR

Rua do Rosário, 77, - Centro - Ed.Comte. Vital Rolim - Sobrelaje e Terraço, CEP: 60.055-090
Fortaleza-Ce. Fones: (85) 3452-3477 - Fax: (85) 3252-1630

**CENTRAL DE LICITAÇÕES DA PREFEITURA DE
FORTALEZA - CLFOR**



**EDITAL Nº 2779
RDC PRESENCIAL Nº. 006/2017
PROCESSO Nº P632035/2015**

FL. | 120

SINAPI	90587	VIBRADOR DE IMERSÃO, DIÂMETRO DE PONTEIRA 45MM, MOTOR ELÉTRICO TRIFÁSICO POTÊNCIA DE 2 CV - CHI DIURNO. AF_06/2015	CHI	COEF	P.UNITÁRIO	0,29
COMPOSICAO	90582	VIBRADOR DE IMERSÃO, DIÂMETRO DE PONTEIRA 45MM, MOTOR ELÉTRICO TRIFÁSICO POTÊNCIA DE 2 CV - DEPRECIAÇÃO. AF_06/2015	H	1,0000	0,23	0,23
COMPOSICAO	90583	VIBRADOR DE IMERSÃO, DIÂMETRO DE PONTEIRA 45MM, MOTOR ELÉTRICO TRIFÁSICO POTÊNCIA DE 2 CV - JUROS. AF_06/2015	H	1,0000	0,06	0,06
SINAPI	91367	CAMINHÃO BASCULANTE 6 M3, PESO BRUTO TOTAL 16.000 KG, CARGA ÚTIL MÁXIMA 13.071 KG, DISTÂNCIA ENTRE EIXOS 4,80 M, POTÊNCIA 230 CV INCLUSIVE CAÇAMBA METÁLICA - DEPRECIAÇÃO. AF_06/2014	H	COEF	P.UNITÁRIO	19,67
INSUMO	37733	CAÇAMBA METALICA BASCULANTE COM CAPACIDADE DE 6 M3 (INCLUI MONTAGEM, NAO INCLUI CAMINHAO)	UN	0,0001	9,79	0,000591316
INSUMO	37760	CAMINHAO TOCO, PESO BRUTO TOTAL 16000 KG, CARGA UTIL MAXIMA 13071 KG, DISTANCIA ENTRE EIXOS 4,80 M, POTENCIA 230 CV (INCLUI CABINE E CHASSI, NAO INCLUI CARROCERIA)	UN	0,0001	290.284,01	17,5331542
SINAPI	91368	CAMINHÃO BASCULANTE 6 M3, PESO BRUTO TOTAL 16.000 KG, CARGA ÚTIL MÁXIMA 13.071 KG, DISTÂNCIA ENTRE EIXOS 4,80 M, POTÊNCIA 230 CV INCLUSIVE CAÇAMBA METÁLICA - JUROS. AF_06/2014	H	COEF	P.UNITÁRIO	4,63
INSUMO	37733	CAÇAMBA METALICA BASCULANTE COM CAPACIDADE DE 6 M3 (INCLUI MONTAGEM, NAO INCLUI CAMINHAO)	UN	0,0000	9,79	0,000139997
INSUMO	37760	CAMINHAO TOCO, PESO BRUTO TOTAL 16000 KG, CARGA UTIL MAXIMA 13071 KG, DISTANCIA ENTRE EIXOS 4,80 M, POTENCIA 230 CV (INCLUI CABINE E CHASSI, NAO INCLUI CARROCERIA)	UN	0,0000	290.284,01	4,151061343
SINAPI	91369	CAMINHÃO BASCULANTE 6 M3, PESO BRUTO TOTAL 16.000 KG, CARGA ÚTIL MÁXIMA 13.071 KG, DISTÂNCIA ENTRE EIXOS 4,80 M, POTÊNCIA 230 CV INCLUSIVE CAÇAMBA METÁLICA - IMPOSTOS E SEGUROS. AF_06/2014	H	COEF	P.UNITÁRIO	0,93
INSUMO	37733	CAÇAMBA METALICA BASCULANTE COM CAPACIDADE DE 6 M3 (INCLUI MONTAGEM, NAO INCLUI CAMINHAO)	UN	0,0000	9,79	0,000028391
INSUMO	37760	CAMINHAO TOCO, PESO BRUTO TOTAL 16000 KG, CARGA UTIL MAXIMA 13071 KG, DISTANCIA ENTRE EIXOS 4,80 M, POTENCIA 230 CV (INCLUI CABINE E CHASSI, NAO INCLUI CARROCERIA)	UN	0,0000	290.284,01	0,841823629
SINAPI	92875	CORTE E DOBRA DE AÇO CA-25, DIÂMETRO DE 6.3 MM. AF_12/2015	KG	COEF	P.UNITÁRIO	7,88
INSUMO	22	ACO CA-25, 6,3 MM, VERGALHAO	KG	1,0700	4,55	4,8685
COMPOSICAO	88238	AJUDANTE DE ARMADOR COM ENCARGOS COMPLEMENTARES	H	0,0234	13,30	0,31122
COMPOSICAO	88245	ARMADOR COM ENCARGOS COMPLEMENTARES	H	0,1667	16,29	2,715543
SINAPI	92876	CORTE E DOBRA DE AÇO CA-25, DIÂMETRO DE 8.0 MM. AF_12/2015	KG	COEF	P.UNITÁRIO	7,53
INSUMO	23	ACO CA-25, 8,0 MM, VERGALHAO	KG	1,1100	4,51	5,0061
COMPOSICAO	88238	AJUDANTE DE ARMADOR COM ENCARGOS COMPLEMENTARES	H	0,0196	13,30	0,26068
COMPOSICAO	88245	ARMADOR COM ENCARGOS COMPLEMENTARES	H	0,1394	16,29	2,270826
SINAPI	92877	CORTE E DOBRA DE AÇO CA-25, DIÂMETRO DE 10.0 MM. AF_12/2015	KG	COEF	P.UNITÁRIO	6,62
INSUMO	26	ACO CA-25, 10,0 MM, VERGALHAO	KG	1,1100	4,22	4,6842
COMPOSICAO	88238	AJUDANTE DE ARMADOR COM ENCARGOS COMPLEMENTARES	H	0,0151	13,30	0,20083
COMPOSICAO	88245	ARMADOR COM ENCARGOS COMPLEMENTARES	H	0,1074	16,29	1,749546
SINAPI	92878	CORTE E DOBRA DE AÇO CA-25, DIÂMETRO DE 12.5 MM. AF_12/2015	KG	COEF	P.UNITÁRIO	5,92
INSUMO	20	ACO CA-25, 12,5 MM, VERGALHAO	KG	1,1100	4,25	4,7175
COMPOSICAO	88238	AJUDANTE DE ARMADOR COM ENCARGOS COMPLEMENTARES	H	0,0095	13,30	0,12635
COMPOSICAO	88245	ARMADOR COM ENCARGOS COMPLEMENTARES	H	0,0673	16,29	1,096317
SINAPI	92879	CORTE E DOBRA DE AÇO CA-25, DIÂMETRO DE 16.0 MM. AF_12/2015	KG	COEF	P.UNITÁRIO	4,91
INSUMO	21	ACO CA-25, 16,0 MM, VERGALHAO	KG	1,1100	4,25	4,7175
COMPOSICAO	88238	AJUDANTE DE ARMADOR COM ENCARGOS COMPLEMENTARES	H	0,0016	13,30	0,02128

CENTRAL DE LICITAÇÕES DA PREFEITURA DE FORTALEZA - CLFOR

Rua do Rosário, 77, - Centro - Ed.Comte. Vital Rolim - Sobrelaje e Terraço, CEP: 60.055-090

Fortaleza-Ce. Fones: (85) 3452-3477 – Fax: (85)-3252-1630

**CENTRAL DE LICITAÇÕES DA PREFEITURA DE
FORTALEZA - CLFOR**



**EDITAL Nº 2779
RDC PRESENCIAL Nº. 006/2017
PROCESSO Nº P632035/2015**

FL. | 121

COMPOSICAO	88245	ARMADOR COM ENCARGOS COMPLEMENTARES	H	0,0113	16,29	0,184077
SINAPI	92880	CORTE E DOBRA DE AÇO CA-25, DIÂMETRO DE 20.0 MM. AF_12/2015	KG	COEF	P.UNITÁRIO	4,91
INSUMO	24	ACO CA-25, 20,0 MM, VERGALHAO	KG	1,1400	4,25	4,845
COMPOSICAO	88238	AJUDANTE DE ARMADOR COM ENCARGOS COMPLEMENTARES	H	0,0007	13,30	0,00931
COMPOSICAO	88245	ARMADOR COM ENCARGOS COMPLEMENTARES	H	0,0048	16,29	0,078192
SINAPI	91380	CAMINHÃO BASCULANTE 10 M3, TRUCADO CABINE SIMPLES, PESO BRUTO TOTAL 23.000 KG, CARGA ÚTIL MÁXIMA 15.935 KG, DISTÂNCIA ENTRE EIXOS 4,80 M, POTÊNCIA 230 CV INCLUSIVE CAÇAMBA METÁLICA - DEPRECIÇÃO. AF_06/2014	H	COEF	P.UNITÁRIO	22,11
INSUMO	37734	CACAMBA METALICA BASCULANTE COM CAPACIDADE DE 10 M3 (INCLUI MONTAGEM, NAO INCLUI CAMINHAO)	UN	0,0001	45.047,20	2,72085088
INSUMO	37747	CAMINHÃO TRUCADO, PESO BRUTO TOTAL 23000 KG, CARGA UTIL MAXIMA 15935 KG, DISTANCIA ENTRE EIXOS 4,80 M, POTENCIA 230 CV (INCLUI CABINE E CHASSI, NAO INCLUI CARROCERIA)	UN	0,0001	321.033,77	19,39043971
SINAPI	91381	CAMINHÃO BASCULANTE 10 M3, TRUCADO CABINE SIMPLES, PESO BRUTO TOTAL 23.000 KG, CARGA ÚTIL MÁXIMA 15.935 KG, DISTÂNCIA ENTRE EIXOS 4,80 M, POTÊNCIA 230 CV INCLUSIVE CAÇAMBA METÁLICA - JUROS. AF_06/2014	H	COEF	P.UNITÁRIO	5,23
INSUMO	37734	CACAMBA METALICA BASCULANTE COM CAPACIDADE DE 10 M3 (INCLUI MONTAGEM, NAO INCLUI CAMINHAO)	UN	0,0000	45.047,20	0,64417496
INSUMO	37747	CAMINHÃO TRUCADO, PESO BRUTO TOTAL 23000 KG, CARGA UTIL MAXIMA 15935 KG, DISTANCIA ENTRE EIXOS 4,80 M, POTENCIA 230 CV (INCLUI CABINE E CHASSI, NAO INCLUI CARROCERIA)	UN	0,0000	321.033,77	4,590782911
SINAPI	91382	CAMINHÃO BASCULANTE 10 M3, TRUCADO CABINE SIMPLES, PESO BRUTO TOTAL 23.000 KG, CARGA UTIL MAXIMA 15.935 KG, DISTÂNCIA ENTRE EIXOS 4,80 M, POTÊNCIA 230 CV INCLUSIVE CAÇAMBA METÁLICA - IMPOSTOS E SEGUROS. AF_06/2014	H	COEF	P.UNITÁRIO	1,06
INSUMO	37734	CACAMBA METALICA BASCULANTE COM CAPACIDADE DE 10 M3 (INCLUI MONTAGEM, NAO INCLUI CAMINHAO)	UN	0,0000	45.047,20	0,13063688
INSUMO	37747	CAMINHÃO TRUCADO, PESO BRUTO TOTAL 23000 KG, CARGA UTIL MAXIMA 15935 KG, DISTANCIA ENTRE EIXOS 4,80 M, POTENCIA 230 CV (INCLUI CABINE E CHASSI, NAO INCLUI CARROCERIA)	UN	0,0000	321.033,77	0,930997933
SINAPI	91383	CAMINHÃO BASCULANTE 10 M3, TRUCADO CABINE SIMPLES, PESO BRUTO TOTAL 23.000 KG, CARGA ÚTIL MÁXIMA 15.935 KG, DISTÂNCIA ENTRE EIXOS 4,80 M, POTÊNCIA 230 CV INCLUSIVE CAÇAMBA METÁLICA - MANUTENÇÃO. AF_06/2014	H	COEF	P.UNITÁRIO	31,07
INSUMO	37734	CACAMBA METALICA BASCULANTE COM CAPACIDADE DE 10 M3 (INCLUI MONTAGEM, NAO INCLUI CAMINHAO)	UN	0,0001	45.047,20	3,82450728
INSUMO	37747	CAMINHÃO TRUCADO, PESO BRUTO TOTAL 23000 KG, CARGA UTIL MAXIMA 15935 KG, DISTANCIA ENTRE EIXOS 4,80 M, POTENCIA 230 CV (INCLUI CABINE E CHASSI, NAO INCLUI CARROCERIA)	UN	0,0001	321.033,77	27,25576707
SINAPI	91384	CAMINHÃO BASCULANTE 10 M3, TRUCADO CABINE SIMPLES, PESO BRUTO TOTAL 23.000 KG, CARGA ÚTIL MÁXIMA 15.935 KG, DISTÂNCIA ENTRE EIXOS 4,80 M, POTÊNCIA 230 CV INCLUSIVE CAÇAMBA METÁLICA - MATERIAIS NA OPERAÇÃO. AF_06/2014	H	COEF	P.UNITÁRIO	79,21
INSUMO	4221	OLEO DIESEL COMBUSTIVEL COMUM	L	25,3900	3,12	79,2168
SINAPI	91529	COMPACTADOR DE SOLOS DE PERCUSSÃO (SOQUETE) COM MOTOR A GASOLINA 4 TEMPOS, POTÊNCIA 4 CV - DEPRECIÇÃO. AF_08/2015	H	COEF	P.UNITÁRIO	1,37
INSUMO	13458	COMPACTADOR DE SOLOS DE PERCURSAO (SOQUETE) COM MOTOR A GASOLINA 4 TEMPOS DE 4 HP (4 CV)	UN	0,0001	16.300,76	1,375784144
SINAPI	91530	COMPACTADOR DE SOLOS DE PERCUSSÃO (SOQUETE) COM MOTOR A GASOLINA 4 TEMPOS, POTÊNCIA 4 CV - JUROS. AF_08/2015	H	COEF	P.UNITÁRIO	0,43
INSUMO	13458	COMPACTADOR DE SOLOS DE PERCURSAO (SOQUETE) COM MOTOR A GASOLINA 4 TEMPOS DE 4 HP (4 CV)	UN	0,0000	16.300,76	0,433600216
SINAPI	91531	COMPACTADOR DE SOLOS DE PERCUSSÃO (SOQUETE) COM MOTOR A GASOLINA 4 TEMPOS, POTÊNCIA 4 CV - MANUTENÇÃO. AF_08/2015	H	COEF	P.UNITÁRIO	1,44
INSUMO	13458	COMPACTADOR DE SOLOS DE PERCURSAO (SOQUETE) COM MOTOR A GASOLINA 4 TEMPOS DE 4 HP (4 CV)	UN	0,0001	16.300,76	1,447507488
SINAPI	91532	COMPACTADOR DE SOLOS DE PERCUSSÃO (SOQUETE) COM MOTOR A GASOLINA 4 TEMPOS, POTÊNCIA 4 CV - MATERIAIS	H	COEF	P.UNITÁRIO	3,22

CENTRAL DE LICITAÇÕES DA PREFEITURA DE FORTALEZA - CLFOR

Rua do Rosário, 77, - Centro - Ed.Comte. Vital Rolim - Sobreloja e Terraço, CEP: 60.055-090

Fortaleza-Ce. Fones: (85) 3452-3477 – Fax: (85)-3252-1630

**CENTRAL DE LICITAÇÕES DA PREFEITURA DE
FORTALEZA - CLFOR**



**EDITAL Nº 2779
RDC PRESENCIAL Nº. 006/2017
PROCESSO Nº P632035/2015**

FL. | 122

		NA OPERAÇÃO. AF_08/2015				
INSUMO	4222	GASOLINA COMUM	L	0,8800	3,67	3,2296
SINAPI	92956	MAQUINA EXTRUSORA DE CONCRETO PARA GUIAS E SARJETAS, MOTOR A DIESEL, POTÊNCIA 14 CV - DEPRECIÇÃO. AF_12/2015	H	COEF	P.UNITÁRIO	4,14
INSUMO	13836	MAQUINA EXTRUSORA DE CONCRETO PARA GUIAS E SARJETAS, COM MOTOR A DIESEL DE 14 CV	UN	0,0001	57.553,90	4,1438808
SINAPI	92957	MÁQUINA EXTRUSORA DE CONCRETO PARA GUIAS E SARJETAS, MOTOR A DIESEL, POTÊNCIA 14 CV - JUROS. AF_12/2015	H	COEF	P.UNITÁRIO	1,24
INSUMO	13836	MAQUINA EXTRUSORA DE CONCRETO PARA GUIAS E SARJETAS, COM MOTOR A DIESEL DE 14 CV	UN	0,0000	57.553,90	1,24316424
SINAPI	92958	MAQUINA EXTRUSORA DE CONCRETO PARA GUIAS E SARJETAS, MOTOR A DIESEL, POTÊNCIA 14 CV - MANUTENÇÃO. AF_12/2015	H	COEF	P.UNITÁRIO	4,02
INSUMO	13836	MAQUINA EXTRUSORA DE CONCRETO PARA GUIAS E SARJETAS, COM MOTOR A DIESEL DE 14 CV	UN	0,0001	57.553,90	4,028773
SINAPI	92959	MÁQUINA EXTRUSORA DE CONCRETO PARA GUIAS E SARJETAS, MOTOR A DIESEL, POTÊNCIA 14 CV - MATERIAIS NA OPERAÇÃO. AF_12/2015	H	COEF	P.UNITÁRIO	6,42
INSUMO	4221	OLEO DIESEL COMBUSTIVEL COMUM	L	2,0600	3,12	6,4272
SINAPI	93277	GUINCHO ELÉTRICO DE COLUNA, CAPACIDADE 400 KG, COM MOTO FREIO, MOTOR TRIFÁSICO DE 1,25 CV - DEPRECIÇÃO. AF_03/2016	H	COEF	P.UNITÁRIO	0,23
INSUMO	36487	GUINCHO ELETRICO DE COLUNA, CAPACIDADE 400 KG, COM MOTO FREIO, MOTOR TRIFASICO DE 1,25 CV	UN	0,0001	4.241,31	0,234544443
SINAPI	93278	GUINCHO ELÉTRICO DE COLUNA, CAPACIDADE 400 KG, COM MOTO FREIO, MOTOR TRIFASICO DE 1,25 CV - JUROS. AF_03/2016	H	COEF	P.UNITÁRIO	0,08
INSUMO	36487	GUINCHO ELETRICO DE COLUNA, CAPACIDADE 400 KG, COM MOTO FREIO, MOTOR TRIFASICO DE 1,25 CV	UN	0,0000	4.241,31	0,088643379
SINAPI	93279	GUINCHO ELÉTRICO DE COLUNA, CAPACIDADE 400 KG, COM MOTO FREIO, MOTOR TRIFÁSICO DE 1,25 CV - MANUTENÇÃO. AF_03/2016	H	COEF	P.UNITÁRIO	0,15
INSUMO	36487	GUINCHO ELETRICO DE COLUNA, CAPACIDADE 400 KG, COM MOTO FREIO, MOTOR TRIFASICO DE 1,25 CV	UN	0,0000	4.241,31	0,154383684
SINAPI	93280	GUINCHO ELÉTRICO DE COLUNA, CAPACIDADE 400 KG, COM MOTO FREIO, MOTOR TRIFÁSICO DE 1,25 CV - MATERIAIS NA OPERAÇÃO. AF_03/2016	H	COEF	P.UNITÁRIO	0,42
INSUMO	2705	ENERGIA ELETRICA ATE 2000 KWH INDUSTRIAL, SEM DEMANDA	KW/H	0,7800	0,55	0,429
SINAPI	93283	GUINDASTE HIDRÁULICO AUTOPROPOLIDO, COM LANÇA TELESCÓPICA 40 M, CAPACIDADE MÁXIMA 60 T, POTÊNCIA 260 KW - DEPRECIÇÃO. AF_03/2016	H	COEF	P.UNITÁRIO	57,39
INSUMO	25954	GUINDASTE HIDRAULICO AUTOPROPOLIDO, COM LANCA TELESCOPICA 40 M, CAPACIDADE MAXIMA 60 T, POTENCIA 260 KW, TRACAO 6 X 6	UN	0,0001	1.039.734,37	57,39333722
SINAPI	93284	GUINDASTE HIDRÁULICO AUTOPROPOLIDO, COM LANÇA TELESCÓPICA 40 M, CAPACIDADE MÁXIMA 60 T, POTÊNCIA 260 KW - JUROS. AF_03/2016	H	COEF	P.UNITÁRIO	14,66
INSUMO	25954	GUINDASTE HIDRAULICO AUTOPROPOLIDO, COM LANCA TELESCOPICA 40 M, CAPACIDADE MAXIMA 60 T, POTENCIA 260 KW, TRACAO 6 X 6	UN	0,0000	1.039.734,37	14,66025462
SINAPI	93285	GUINDASTE HIDRÁULICO AUTOPROPOLIDO, COM LANÇA TELESCÓPICA 40 M, CAPACIDADE MÁXIMA 60 T, POTÊNCIA 260 KW - MANUTENÇÃO. AF_03/2016	H	COEF	P.UNITÁRIO	71,74
INSUMO	25954	GUINDASTE HIDRAULICO AUTOPROPOLIDO, COM LANCA TELESCOPICA 40 M, CAPACIDADE MAXIMA 60 T, POTENCIA 260 KW, TRACAO 6 X 6	UN	0,0001	1.039.734,37	71,74167153
SINAPI	93286	GUINDASTE HIDRÁULICO AUTOPROPOLIDO, COM LANÇA TELESCÓPICA 40 M, CAPACIDADE MÁXIMA 60 T, POTÊNCIA 260 KW - MATERIAIS NA OPERAÇÃO. AF_03/2016	H	COEF	P.UNITÁRIO	121,55
INSUMO	2705	ENERGIA ELETRICA ATE 2000 KWH INDUSTRIAL, SEM DEMANDA	KW/H	221,0000	0,55	121,55

CENTRAL DE LICITAÇÕES DA PREFEITURA DE FORTALEZA - CLFOR

Rua do Rosário, 77, - Centro - Ed.Comte. Vital Rolim - Sobreloja e Terraço, CEP: 60.055-090

Fortaleza-Ce. Fones: (85) 3452-3477 – Fax: (85)-3252-1630

**CENTRAL DE LICITAÇÕES DA PREFEITURA DE
FORTALEZA - CLFOR**



**EDITAL Nº 2779
RDC PRESENCIAL Nº. 006/2017
PROCESSO Nº P632035/2015**

FL. | 123

SINAPI			M2	COEF	P.UNITÁRIO	47,04
INSUMO	4517	PEÇA DE MADEIRA NATIVA/REGIONAL 2,5 X 7,0 CM (SARRAFO-P/FORMA)	M	7,1650	0,97	6,95005
INSUMO	5068	PREGO DE AÇO POLIDO COM CABECA 17 X 21 (2 X 11)	KG	0,0590	10,78	0,63602
INSUMO	6189	TABUA MADEIRA 2A QUALIDADE 2,5 X 30,0CM (1 X 12") NAO APARELHADA	M	4,0090	6,05	24,25445
COMPOSICAO	88239	AJUDANTE DE CARPINTEIRO COM ENCARGOS COMPLEMENTARES	H	0,1350	13,32	1,7982
COMPOSICAO	88262	CARPINTEIRO DE FORMAS COM ENCARGOS COMPLEMENTARES	H	0,6750	16,29	10,99575
COMPOSICAO	91692	SERRA CIRCULAR DE BANCADA COM MOTOR ELÉTRICO POTÊNCIA DE 5HP, COM COIFA PARA DISCO 10" - CHP DIURNO. AF_08/2015	CHP	0,0630	19	1,197
COMPOSICAO	91693	SERRA CIRCULAR DE BANCADA COM MOTOR ELÉTRICO POTÊNCIA DE 5HP, COM COIFA PARA DISCO 10" - CHI DIURNO. AF_08/2015	CHI	0,0720	17,23	1,24056
SINAPI	92793	CORTE E DOBRA DE AÇO CA-50, DIÂMETRO DE 8.0 MM, UTILIZADO EM ESTRUTURAS DIVERSAS, EXCETO LAJES. AF_12/2015	KG	COEF	P.UNITÁRIO	7,26
INSUMO	33	ACO CA-50, 8,0 MM, VERGALHAO	KG	1,1100	4,27	4,7397
COMPOSICAO	88238	AJUDANTE DE ARMADOR COM ENCARGOS COMPLEMENTARES	H	0,0196	13,30	0,26068
COMPOSICAO	88245	ARMADOR COM ENCARGOS COMPLEMENTARES	H	0,1394	16,29	2,270826
SINAPI	92796	CORTE E DOBRA DE AÇO CA-50, DIÂMETRO DE 16.0 MM, UTILIZADO EM ESTRUTURAS DIVERSAS, EXCETO LAJES. AF_12/2015	KG	COEF	P.UNITÁRIO	4,04
INSUMO	27	ACO CA-50, 16,0 MM, VERGALHAO	KG	1,1100	3,46	3,8406
COMPOSICAO	88238	AJUDANTE DE ARMADOR COM ENCARGOS COMPLEMENTARES	H	0,0016	13,30	0,02128
COMPOSICAO	88245	ARMADOR COM ENCARGOS COMPLEMENTARES	H	0,0113	16,29	0,184077
SINAPI	95371	CURSO DE CAPACITAÇÃO PARA PEDREIRO (ENCARGOS COMPLEMENTARES) - HORISTA	H	COEF	P.UNITÁRIO	0,2
INSUMO	4750	PEDREIRO	H	0,0171	11,9	0,20349
SINAPI	95372	CURSO DE CAPACITAÇÃO PARA PINTOR (ENCARGOS COMPLEMENTARES) - HORISTA	H	COEF	P.UNITÁRIO	0,14
INSUMO	4783	PINTOR	H	0,0119	11,9	0,14161
SINAPI	95378	CURSO DE CAPACITAÇÃO PARA SERVENTE (ENCARGOS COMPLEMENTARES) - HORISTA	H	COEF	P.UNITÁRIO	0,13
INSUMO	6111	SERVENTE	H	0,0171	8,03	0,137313
SINAPI	95385	CURSO DE CAPACITAÇÃO PARA TELHADISTA (ENCARGOS COMPLEMENTARES) - HORISTA	H	COEF	P.UNITÁRIO	0,09
INSUMO	12869	TELHADISTA	H	0,0093	10,28	0,095604
SINAPI	95389	CURSO DE CAPACITAÇÃO PARA OPERADOR DE BETONEIRA ESTACIONÁRIA/MISTURADOR (ENCARGOS COMPLEMENTARES) - HORISTA	H	COEF	P.UNITÁRIO	0,06
INSUMO	37623	OPERADOR DE BETONEIRA ESTACIONARIA/MISTURADOR (COLETADO CAIXA)	H	0,0067	9,79	0,065593
SINAPI	93296	GUINDASTE HIDRÁULICO AUTOPROPELIDO, COM LANÇA TELESCÓPICA 40 M, CAPACIDADE MÁXIMA 60 T, POTÊNCIA 260 KW - IMPOSTOS E SEGUROS. AF_03/2016	H	COEF	P.UNITÁRIO	3,01
INSUMO	25954	GUINDASTE HIDRAULICO AUTOPROPELIDO, COM LANÇA TELESCOPICA 40 M, CAPACIDADE MAXIMA 60 T, POTENCIA 260 KW, TRACAO 6 X 6	UN	0,0000	1.039.734,37	3,015229673
SINAPI	95272	POLIDORA DE PISO (POLITRIZ), PESO DE 100KG, DIÂMETRO 450 MM, MOTOR ELÉTRICO, POTÊNCIA 4 HP - DEPRECIÇÃO. AF_09/2016	H	COEF	P.UNITÁRIO	0,86
INSUMO	13954	POLIDORA DE PISO (POLITRIZ) ELETRICA, MOTOR MONOFASICO DE 4 HP, PESO DE 100 KG, DIAMETRO DO TRABALHO DE 450 MM	UN	0,0001	11.437,17	0,86922492
SINAPI	95273	POLIDORA DE PISO (POLITRIZ), PESO DE 100KG, DIÂMETRO 450 MM, MOTOR ELÉTRICO, POTÊNCIA 4 HP - JUROS.	H	COEF	P.UNITÁRIO	0,24

CENTRAL DE LICITAÇÕES DA PREFEITURA DE FORTALEZA - CLFOR

Rua do Rosário, 77, - Centro - Ed.Comte. Vital Rolim - Sobrelaje e Terraço, CEP: 60.055-090

Fortaleza-Ce. Fones: (85) 3452-3477 - Fax: (85)-3252-1630

**CENTRAL DE LICITAÇÕES DA PREFEITURA DE
FORTALEZA - CLFOR**



**EDITAL Nº 2779
RDC PRESENCIAL Nº. 006/2017
PROCESSO Nº P632035/2015**

FL. | 124

AF_09/2016						
INSUMO	13954	POLIDORA DE PISO (POLITRIZ) ELETRICA, MOTOR MONOFASICO DE 4 HP, PESO DE 100 KG, DIAMETRO DO TRABALHO DE 450 MM	UN	0,0000	11.437,17	0,247042872
SINAPI	95274	POLIDORA DE PISO (POLITRIZ), PESO DE 100KG, DIÂMETRO 450 MM, MOTOR ELÉTRICO, POTÊNCIA 4 HP - MANUTENÇÃO. AF_09/2016	H	COEF	P.UNITÁRIO	0,8
INSUMO	13954	POLIDORA DE PISO (POLITRIZ) ELETRICA, MOTOR MONOFASICO DE 4 HP, PESO DE 100 KG, DIAMETRO DO TRABALHO DE 450 MM	UN	0,0001	11.437,17	0,8006019
SINAPI	95275	POLIDORA DE PISO (POLITRIZ), PESO DE 100KG, DIÂMETRO 450 MM, MOTOR ELÉTRICO, POTÊNCIA 4 HP - MATERIAIS NA OPERAÇÃO. AF_09/2016	H	COEF	P.UNITÁRIO	1,39
INSUMO	2705	ENERGIA ELETRICA ATE 2000 KWH INDUSTRIAL, SEM DEMANDA	KW/H	2,5400	0,55	1,397
SINAPI	95316	CURSO DE CAPACITAÇÃO PARA AUXILIAR DE ELETRICISTA (ENCARGOS COMPLEMENTARES) - HORISTA	H	COEF	P.UNITÁRIO	0,26
INSUMO	247	AJUDANTE DE ELETRICISTA	H	0,0301	8,94	0,269094
SINAPI	95317	CURSO DE CAPACITAÇÃO PARA AUXILIAR DE ENCANADOR OU BOMBEIRO HIDRÁULICO (ENCARGOS COMPLEMENTARES) - HORISTA	H	COEF	P.UNITÁRIO	0,12
INSUMO	246	AUXILIAR DE ENCANADOR OU BOMBEIRO HIDRAULICO	H	0,0145	8,94	0,12963
SINAPI	95330	CURSO DE CAPACITAÇÃO PARA CARPINTEIRO DE FÓRMAS (ENCARGOS COMPLEMENTARES) - HORISTA	H	COEF	P.UNITÁRIO	0,11
INSUMO	1213	CARPINTEIRO DE FORMAS	H	0,0093	11,9	0,11067
SINAPI	95332	CURSO DE CAPACITAÇÃO PARA ELETRICISTA (ENCARGOS COMPLEMENTARES) - HORISTA	H	COEF	P.UNITÁRIO	0,35
INSUMO	2436	ELETRICISTA	H	0,0301	11,9	0,35819
SINAPI	95335	CURSO DE CAPACITAÇÃO PARA ENCANADOR OU BOMBEIRO HIDRÁULICO (ENCARGOS COMPLEMENTARES) - HORISTA	H	COEF	P.UNITÁRIO	0,17
INSUMO	2696	ENCANADOR OU BOMBEIRO HIDRAULICO	H	0,0145	11,9	0,17255
SINAPI	95338	CURSO DE CAPACITAÇÃO PARA IMPERMEABILIZADOR (ENCARGOS COMPLEMENTARES) - HORISTA	H	COEF	P.UNITÁRIO	0,21
INSUMO	12873	IMPERMEABILIZADOR	H	0,0171	12,5	0,21375
SINAPI	95344	CURSO DE CAPACITAÇÃO PARA MONTADOR DE ESTRUTURA METÁLICA (ENCARGOS COMPLEMENTARES) - HORISTA	H	COEF	P.UNITÁRIO	0,09
INSUMO	25957	MONTADOR DE ESTRUTURA METALICA	H	0,0093	10,16	0,094488
SINAPI	95309	CURSO DE CAPACITAÇÃO PARA AJUDANTE DE CARPINTEIRO (ENCARGOS COMPLEMENTARES) - HORISTA	H	COEF	P.UNITÁRIO	0,1
INSUMO	6117	AUXILIAR DE CARPINTEIRO	H	0,0119	8,94	0,106386
SINAPI	95313	CURSO DE CAPACITAÇÃO PARA AJUDANTE ESPECIALIZADO (ENCARGOS COMPLEMENTARES) - HORISTA	H	COEF	P.UNITÁRIO	0,08
INSUMO	242	AJUDANTE ESPECIALIZADO	H	0,0093	8,73	0,081189
SINAPI	95358	CURSO DE CAPACITAÇÃO PARA OPERADOR DE GUINCHO (ENCARGOS COMPLEMENTARES) - HORISTA	H	COEF	P.UNITÁRIO	0,12
INSUMO	4253	OPERADOR DE GUINCHO	H	0,0132	9,54	0,125928
SINAPI	95359	CURSO DE CAPACITAÇÃO PARA OPERADOR DE GUINDASTE (ENCARGOS COMPLEMENTARES) - HORISTA	H	COEF	P.UNITÁRIO	0,24
INSUMO	4254	OPERADOR DE GUINDASTE	H	0,0132	18,43	0,243276
SINAPI	95360	CURSO DE CAPACITAÇÃO PARA OPERADOR DE MÁQUINAS E EQUIPAMENTOS (ENCARGOS COMPLEMENTARES) - HORISTA	H	COEF	P.UNITÁRIO	0,12
INSUMO	4230	OPERADOR DE MAQUINAS E EQUIPAMENTOS	H	0,0093	13,33	0,123969
SINAPI	89221	BETONEIRA CAPACIDADE NOMINAL DE 600 L, CAPACIDADE DE MISTURA 360 L, MOTOR ELÉTRICO TRIFÁSICO POTÊNCIA DE 4 CV, SEM CARREGADOR - DEPRECIÇÃO. AF_11/2014	H	COEF	P.UNITÁRIO	0,23
INSUMO	36397	BETONEIRA, CAPACIDADE NOMINAL 600 L, CAPACIDADE DE MISTURA 360L, MOTOR ELETRICO TRIFASICO 220/380V, POTENCIA 4CV, EXCLUSO CARREGADOR	UN	0,0001	11.776,27	0,807852122
SINAPI	89222	BETONEIRA CAPACIDADE NOMINAL DE 600 L, CAPACIDADE DE MISTURA 360 L, MOTOR ELÉTRICO TRIFÁSICO POTÊNCIA	H	COEF	P.UNITÁRIO	0,23

CENTRAL DE LICITAÇÕES DA PREFEITURA DE FORTALEZA - CLFOR

Rua do Rosário, 77, - Centro - Ed.Comte. Vital Rolim - Sobrelaja e Terraço, CEP: 60.055-090

Fortaleza-Ce. Fones: (85) 3452-3477 – Fax: (85)-3252-1630

**CENTRAL DE LICITAÇÕES DA PREFEITURA DE
FORTALEZA - CLFOR**



**EDITAL Nº 2779
RDC PRESENCIAL Nº. 006/2017
PROCESSO Nº P632035/2015**

FL. | 125

DE 4 CV, SEM CARREGADOR - JUROS. AF_11/2014						
INSUMO	36397	BETONEIRA, CAPACIDADE NOMINAL 600 L, CAPACIDADE DE MISTURA 360L, MOTOR ELETRICO TRIFASICO 220/380V, POTENCIA 4CV, EXCLUSO CARREGADOR	UN	0,0000	11.776,27	0,18842032
SINAPI	89223	BETONEIRA CAPACIDADE NOMINAL DE 600 L, CAPACIDADE DE MISTURA 360 L, MOTOR ELÉTRICO TRIFÁSICO POTÊNCIA DE 4 CV, SEM CARREGADOR - MANUTENÇÃO. AF_11/2014	H	COEF	P.UNITÁRIO	0,23
INSUMO	36397	BETONEIRA, CAPACIDADE NOMINAL 600 L, CAPACIDADE DE MISTURA 360L, MOTOR ELETRICO TRIFASICO 220/380V, POTENCIA 4CV, EXCLUSO CARREGADOR	UN	0,0001	11.776,27	0,672425017
SINAPI	89224	BETONEIRA CAPACIDADE NOMINAL DE 600 L, CAPACIDADE DE MISTURA 360 L, MOTOR ELÉTRICO TRIFÁSICO POTÊNCIA DE 4 CV, SEM CARREGADOR - MATERIAIS NA OPERAÇÃO. AF_11/2014	H	COEF	P.UNITÁRIO	1,37
INSUMO	2705	ENERGIA ELETRICA ATE 2000 KWH INDUSTRIAL, SEM DEMANDA	KW/H	2,5000	0,55	1,375
SINAPI	91692	SERRA CIRCULAR DE BANCADA COM MOTOR ELÉTRICO POTÊNCIA DE 5HP, COM COIFA PARA DISCO 10" - CHP DIURNO. AF_08/2015	CHP	COEF	P.UNITÁRIO	19
COMPOSICAO	88297	OPERADOR DE MÁQUINAS E EQUIPAMENTOS COM ENCARGOS COMPLEMENTARES	H	1,0000	17,18	17,18
COMPOSICAO	91688	SERRA CIRCULAR DE BANCADA COM MOTOR ELÉTRICO POTÊNCIA DE 5HP, COM COIFA PARA DISCO 10" - DEPRECIÇÃO. AF_08/2015	H	1,0000	0,04	0,04
COMPOSICAO	91689	SERRA CIRCULAR DE BANCADA COM MOTOR ELÉTRICO POTÊNCIA DE 5HP, COM COIFA PARA DISCO 10" - JUROS. AF_08/2015	H	1,0000	0,01	0,01
COMPOSICAO	91690	SERRA CIRCULAR DE BANCADA COM MOTOR ELÉTRICO POTÊNCIA DE 5HP, COM COIFA PARA DISCO 10" - MANUTENÇÃO. AF_08/2015	H	1,0000	0,03	0,03
COMPOSICAO	91691	SERRA CIRCULAR DE BANCADA COM MOTOR ELÉTRICO POTÊNCIA DE 5HP, COM COIFA PARA DISCO 10" - MATERIAIS NA OPERAÇÃO. AF_08/2015	H	1,0000	1,74	1,74
SINAPI	91693	SERRA CIRCULAR DE BANCADA COM MOTOR ELÉTRICO POTÊNCIA DE 5HP, COM COIFA PARA DISCO 10" - CHI DIURNO. AF_08/2015	CHI	COEF	P.UNITÁRIO	17,23
COMPOSICAO	88297	OPERADOR DE MÁQUINAS E EQUIPAMENTOS COM ENCARGOS COMPLEMENTARES	H	1,0000	17,18	17,18
COMPOSICAO	91688	SERRA CIRCULAR DE BANCADA COM MOTOR ELÉTRICO POTÊNCIA DE 5HP, COM COIFA PARA DISCO 10" - DEPRECIÇÃO. AF_08/2015	H	1,0000	0,04	0,04
COMPOSICAO	91689	SERRA CIRCULAR DE BANCADA COM MOTOR ELÉTRICO POTÊNCIA DE 5HP, COM COIFA PARA DISCO 10" - JUROS. AF_08/2015	H	1,0000	0,01	0,01
SINAPI	95308	CURSO DE CAPACITAÇÃO PARA AJUDANTE DE ARMADOR (ENCARGOS COMPLEMENTARES) - HORISTA	H	COEF	P.UNITÁRIO	0,08
INSUMO	6114	AJUDANTE DE ARMADOR	H	0,0093	8,94	0,083142
SINAPI	95314	CURSO DE CAPACITAÇÃO PARA ARMADOR (ENCARGOS COMPLEMENTARES) - HORISTA	H	COEF	P.UNITÁRIO	0,11
INSUMO	378	ARMADOR	H	0,0093	11,9	0,11067
SINAPI	95346	CURSO DE CAPACITAÇÃO PARA MOTORISTA DE BASCULANTE (ENCARGOS COMPLEMENTARES) - HORISTA	H	COEF	P.UNITÁRIO	0,05
INSUMO	20020	MOTORISTA DE CAMINHAO BASCULANTE	H	0,0041	13,47	0,055227
SINAPI	91688	SERRA CIRCULAR DE BANCADA COM MOTOR ELÉTRICO POTÊNCIA DE 5HP, COM COIFA PARA DISCO 10" - DEPRECIÇÃO. AF_08/2015	H	COEF	P.UNITÁRIO	0,04
INSUMO	14618	SERRA CIRCULAR DE BANCADA COM MOTOR ELETRICO, POTENCIA DE *1600* W, PARA DISCO DE DIAMETRO DE 10" (250 MM)	UN	0,0000	996,13	0,047316175
SINAPI	91689	SERRA CIRCULAR DE BANCADA COM MOTOR ELÉTRICO POTÊNCIA DE 5HP, COM COIFA PARA DISCO 10" - JUROS. AF_08/2015	H	COEF	P.UNITÁRIO	0,01

CENTRAL DE LICITAÇÕES DA PREFEITURA DE FORTALEZA - CLFOR

Rua do Rosário, 77, - Centro - Ed.Comte. Vital Rolim - Sobreloja e Terraço, CEP: 60.055-090
Fortaleza-Ce. Fones: (85) 3452-3477 – Fax: (85)-3252-1630

**CENTRAL DE LICITAÇÕES DA PREFEITURA DE
FORTALEZA - CLFOR**



**EDITAL Nº 2779
RDC PRESENCIAL Nº. 006/2017
PROCESSO Nº P632035/2015**

FL. | 126

INSUMO	14618	SERRA CIRCULAR DE BANCADA COM MOTOR ELETRICO, POTENCIA DE *1600* W, PARA DISCO DE DIAMETRO DE 10" (250 MM)	UN	0,0000	996,13	0,013447755
SINAPI	91690	SERRA CIRCULAR DE BANCADA COM MOTOR ELÉTRICO POTÊNCIA DE 5HP, COM COIFA PARA DISCO 10" - MANUTENÇÃO. AF_08/2015	H	COEF	P.UNITÁRIO	0,03
INSUMO	14618	SERRA CIRCULAR DE BANCADA COM MOTOR ELETRICO, POTENCIA DE *1600* W, PARA DISCO DE DIAMETRO DE 10" (250 MM)	UN	0,0000	996,13	0,031178869
SINAPI	91691	SERRA CIRCULAR DE BANCADA COM MOTOR ELÉTRICO POTÊNCIA DE 5HP, COM COIFA PARA DISCO 10" - MATERIAIS NA OPERAÇÃO. AF_08/2015	H	COEF	P.UNITÁRIO	1,74
INSUMO	2705	ENERGIA ELETRICA ATE 2000 KWH INDUSTRIAL, SEM DEMANDA	KW/H	3,1706	0,55	1,74383
SME	C004	REATERRO MANUAL SEM APILOAMENTO	M3	COEF	P.UNITÁRIO	5,60
INSUMO	88316	SERVENTE COM ENCARGOS COMPLEMENTARES	H	0,4500	12,44	5,598
SME	C005	RETELHAMENTO C/ OUTROS TIPOS DE TELHA MAT. FIXAÇÃO	M2	COEF	P.UNITÁRIO	30,08
COMPOSICAO	88252	AUXILIAR DE SERVIÇOS GERAIS COM ENCARGOS COMPLEMENTARES	H	0,95	12,25	11,64
COMPOSICAO	88323	TELHADISTA COM ENCARGOS COMPLEMENTARES	H	0,95	14,65	13,92
INSUMO	10853	CONJUNTO VEDAÇÃO ELASTICA	UN	1,42	0,53	0,75
INSUMO	11514	MASSA DE VEDAÇÃO	KG	0,15	12,56	1,88
INSUMO	11574	PARAFUSO COM ROSCA SOBERBA 8X180MM	UN	1,42	1,33	1,89
ITENS 10853, 11514, 11574, OBTIDOS DA TABELA SEINFRA 024.1 E PREÇOS ATUALIZADOS PELO INCC-DI						
SME	C006	DESMONTAGEM DE TELHAMENTO EM ESTRUTURAS METÁLICAS	M2	COEF	P.UNITÁRIO	6,47
COMPOSICAO	88316	SERVENTE COM ENCARGOS COMPLEMENTARES	H	0,24	12,44	2,99
COMPOSICAO	88278	MONTADOR DE ESTRUTURA METÁLICA COM ENCARGOS COMPLEMENTARES	H	0,24	14,53	3,49
SME	C007	ARMADURA CA-50 GROSSA D=12.5 A 25.0MM	KG	COEF	P.UNITÁRIO	7,30
COMPOSICAO	88238	AJUDANTE DE ARMADOR COM ENCARGOS COMPLEMENTARES	H	0,10	13,30	1,33
COMPOSICAO	88245	ARMADOR COM ENCARGOS COMPLEMENTARES	H	0,10	16,29	1,63
INSUMO		AÇO CA 50	KG	1,15	3,52	4,05
INSUMO	337	ARAME RECOZIDO 18 BWG, 1,25 MM (0,01 KG/M)	KG	0,03	9,90	0,30
SME	C008	ARMADURA CA-50 MÉDIA D=6.3 A 10.0MM	KG	COEF	P.UNITÁRIO	6,61
COMPOSICAO	88238	AJUDANTE DE ARMADOR COM ENCARGOS COMPLEMENTARES	H	0,0800	13,30	1,06
COMPOSICAO	88245	ARMADOR COM ENCARGOS COMPLEMENTARES	H	0,0800	16,29	1,30
INSUMO		AÇO CA 50	KG	1,1500	3,52	4,05
INSUMO	337	ARAME RECOZIDO 18 BWG, 1,25 MM (0,01 KG/M)	KG	0,0200	9,90	0,20
SME	C009	TELHA DE ALUMÍNIO ONDULADA ESP.=0,70MM	M2	COEF	P.UNITÁRIO	49,51
COMPOSICAO	88252	AUXILIAR DE SERVIÇOS GERAIS COM ENCARGOS COMPLEMENTARES	H	0,30	12,25	3,68
COMPOSICAO	88323	TELHADISTA COM ENCARGOS COMPLEMENTARES	H	0,30	14,65	4,40
INSUMO		CONJUNTO VEDAÇÃO ELASTICA	UN	2,00	0,19	0,38
INSUMO		PARAFUSO AUTO ATARRACHANTE	UN	2,00	1,29	2,58

CENTRAL DE LICITAÇÕES DA PREFEITURA DE FORTALEZA - CLFOR

Rua do Rosário, 77, - Centro - Ed.Comte. Vital Rolim - Sobreloja e Terraço, CEP: 60.055-090

Fortaleza-Ce. Fones: (85) 3452-3477 – Fax: (85)-3252-1630

**CENTRAL DE LICITAÇÕES DA PREFEITURA DE
FORTALEZA - CLFOR**



**EDITAL Nº 2779
RDC PRESENCIAL Nº. 006/2017
PROCESSO Nº P632035/2015**

FL. | 127

INSUMO					
INSUMO		TELHA DE ALUMINIO ONDULADA ESP.=0,70MM	M2	1,10	34,98
SINAPI	94266	GUIA (MEIO-FIO) CONCRETO, MOLDADA IN LOCO EM TRECHO CURVO COM EXTRUSORA, 14 CM BASE X 30 CM ALTURA. AF_06/2016	M	COEF	P.UNITÁRIO
					28,62
INSUMO	370	AREIA MEDIA - POSTO JAZIDA/FORNECEDOR (RETIRADO NA JAZIDA, SEM TRANSPORTE)	M3	0,0070	40,50
INSUMO	34492	CONCRETO USINADO BOMBEAVEL, CLASSE DE RESISTENCIA C20, COM BRITA 0 E 1, SLUMP = 100 +/- 20 MM, EXCLUI SERVICO DE BOMBEAMENTO (NBR 8953)	M3	0,0500	270,78
COMPOSICAO	88243	AJUDANTE ESPECIALIZADO COM ENCARGOS COMPLEMENTARES	H	0,1420	13,09
COMPOSICAO	88309	PEDREIRO COM ENCARGOS COMPLEMENTARES	H	0,2760	16,38
COMPOSICAO	88316	SERVENTE COM ENCARGOS COMPLEMENTARES	H	0,5520	12,44
COMPOSICAO	88631	ARGAMASSA TRAÇO 1:4 (CIMENTO E AREIA MÉDIA), PREPARO MANUAL. AF_08/2014	M3	0,0020	291,57
COMPOSICAO	92960	MÁQUINA EXTRUSORA DE CONCRETO PARA GUIAS E SARJETAS, MOTOR A DIESEL, POTÊNCIA 14 CV - CHP DIURNO. AF_12/2015	CHP	0,0240	15,82
COMPOSICAO	92961	MÁQUINA EXTRUSORA DE CONCRETO PARA GUIAS E SARJETAS, MOTOR A DIESEL, POTÊNCIA 14 CV - CHI DIURNO. AF_12/2015	CHI	0,1180	5,38
					0,63

CENTRAL DE LICITAÇÕES DA PREFEITURA DE FORTALEZA - CLFOR

Rua do Rosário, 77, - Centro - Ed.Comte. Vital Rolim - Sobreloja e Terraço, CEP: 60.055-090

Fortaleza-Ce. Fones: (85) 3452-3477 – Fax: (85)-3252-1630

EDITAL Nº 2779
RDC PRESENCIAL Nº. 006/2017
PROCESSO Nº P632035/2015

FL. | 128

ANEXO XII
CRONOGRAMA FÍSICO-FINANCEIRO

Data: 28/06/2017



CRONOGRAMA FÍSICO - FINANCEIRO

DATA BASE - REGIÃO: SINAPI - FORTALEZA/CE (MÊS: MAIO/17)

OBRA :	ESCOLA FREI TITO DE ALENCAR LIMA	Taxa: LS: 88,66%
ORÇAMENTO :	REFORMA DA QUADRA	
LOCAL :	FORTALEZA/CE	

ITEM	DESCRIÇÃO	VALOR TOTAL	DIAS		
			30	60	120
1	SERVIÇOS PRELIMINARES	R\$ 16.301,28	100,00%		
			R\$ 16.301,28	R\$ -	R\$ -
2	MOVIMENTAÇÃO DE TERRA	R\$ 15.988,86	30%	30%	40%
			R\$ 4.796,66	R\$ 4.796,66	R\$ 6.395,54
3	FUNDAÇÕES E ESTRUTURAS	R\$ 255.705,75	70%	30%	
			R\$ 178.994,03	R\$ 76.711,73	R\$ -
4	SERVIÇOS AUXILIARES	R\$ 17.451,00		70%	30%
			R\$ -	R\$ 12.215,70	R\$ 5.235,30
5	PAREDES E PAINÉIS	R\$ 22.572,30	25%	60%	15%
			R\$ 5.643,08	R\$ 13.543,38	R\$ 3.385,85
6	COBERTURA	R\$ 40.192,22			100,00%
			R\$ -	R\$ -	R\$ 40.192,22
7	REVESTIMENTOS INTERNOS E EXTERNOS	R\$ 77.574,47		35,00%	65,00%

**CENTRAL DE LICITAÇÕES DA PREFEITURA DE
FORTALEZA - CLFOR**



EDITAL Nº 2779
RDC PRESENCIAL Nº. 006/2017
PROCESSO Nº P632035/2015

FL. | 129

			R\$ -	R\$ 27.151,06	R\$ 50.423,41
8	INSTALAÇÕES HIDRÁULICAS	R\$ 4.787,75		45,00%	55,00%
			R\$ -	R\$ 2.154,49	R\$ 2.633,26
9	INSTALAÇÕES PLUVIAIS	R\$ 17.122,87		45,00%	55,00%
			R\$ -	R\$ 7.705,29	R\$ 9.417,58
10	INSTALAÇÕES ELÉTRICAS	R\$ 9.610,69		45,00%	55,00%
			R\$ -	R\$ 4.324,81	R\$ 5.285,88
11	QUADROS ELÉTRICOS	R\$ 766,35		45,00%	55,00%
			R\$ -	R\$ 344,86	R\$ 421,49
12	SISTEMA DE PROTEÇÃO CONTRA DESCARGAS ATMOSFÉRICAS	R\$ 32.482,86		45,00%	55,00%
			R\$ -	R\$ 14.617,29	R\$ 17.865,57
13	PAISAGISMO E URBANIZAÇÃO	R\$ 2.661,66			100%
			R\$ -	R\$ -	R\$ 2.661,66
14	MUROS E FECHAMENTOS	R\$ 947,02			100%
			R\$ -	R\$ -	R\$ 947,02
15	SERVIÇOS FINAIS E DIVERSOS	R\$ 2.917,21			100%
			R\$ -	R\$ -	R\$ 2.917,21
CUSTO TOTAL GERAL		R\$ 517.082,29	R\$ 205.735,04	R\$ 163.565,26	R\$ 147.781,99
BDI		R\$ 135.682,39	R\$ 53.984,87	R\$ 42.919,52	R\$ 38.777,99
PREÇO TOTAL GERAL:		R\$ 652.764,68	R\$ 259.719,91	R\$ 206.484,79	R\$ 186.559,98
PRAZO DA OBRA - 120 DIAS			39,79%	31,63%	28,58%
			39,79%	71,42%	100,00%

EDITAL Nº 2779
RDC PRESENCIAL Nº. 006/2017
PROCESSO Nº P632035/2015

FL. | 130

ANEXO XIII
PLANILHA DE SERVIÇOS E PREÇOS

Data: 28/06/2017

Orçamento Sintético Global



Prefeitura de
Fortaleza

DATA BASE - REGIÃO: SINAPI - Fortaleza/CE (MÊS: MAIO/17)

OBRA : ESCOLA FREI TITO DE ALENCAR LIMA
ORÇAMENTO : REFORMA DA QUADRA
LOCAL : FORTALEZA/CE

Taxa: LS: 88,66%

ITEM	CÓDIGO	DESCRIÇÃO	UNIDADE	QUANT.	PREÇO(R\$)	PREÇO TOTAL (R\$)
1		SERVIÇOS PRELIMINARES				
1.1.1	74209/1	PLACA DE OBRA EM CHAPA DE ACO GALVANIZADO	M2	6,00	228,20	1.369,20
1.2		DEMOLIÇÃO				
1.2.1	C003	RETIRADA DE GRADE DE FERRO	M2	104,60	5,75	601,45
1.2.2	73801/1	DEMOLICAO DE PISO DE ALTA RESISTENCIA	M2	406,75	18,66	7.589,96
1.2.3	73899/2	DEMOLICAO DE ALVENARIA DE TIJOLOS FURADOS S/REAPROVEITAMENTO	M3	78,50	70,39	5.525,62
1.2.4	85334	RETIRADA DE ESQUADRIAS METALICAS	M2	2,80	12,44	34,84

**CENTRAL DE LICITAÇÕES DA PREFEITURA DE
FORTALEZA - CLFOR**



**EDITAL Nº 2779
RDC PRESENCIAL Nº. 006/2017
PROCESSO Nº P632035/2015**

FL. | 131

1.2.5	85335	RETIRADA DE MEIO FIO C/ EMPILHAMENTO E S/ REMOCAO	M	112,23	6,04	677,87
1.2.6	85375	REMOCAO DE BLOKRET COM EMPILHAMENTO	M2	51,05	9,84	502,34
SUBTOTAL (ATIVIDADE):						16.301,28
2		MOVIMENTAÇÃO DE TERRA				
2.1		CARGA, TRANSPORTE E DESCARGA DE MATERIAL				
2.1.1	93588	TRANSPORTE COM CAMINHÃO BASCULANTE DE 10 M3, EM VIA URBANA EM LEITO NATURAL (UNIDADE: M3XKM). AF_04/2016	M3XKM	1.416,70	1,43	2.025,89
2.1.3	72897	CARGA MANUAL DE ENTULHO EM CAMINHAO BASCULANTE 6 M3	M3	141,67	19,08	2.703,07
2.2		ESCAVAÇÕES EM VALAS, VALETAS, CANAIS E FUNDAÇÕES				
2.2.1	93358	ESCAVAÇÃO MANUAL DE VALAS. AF_03/2016	M3	147,60	49,21	7.263,40
2.3		ATERRO, REATERRO E COMPACTAÇÃO				
2.3.1	94097	PREPARO DE FUNDO DE VALA COM LARGURA MENOR QUE 1,5 M, EM LOCAL COM NÍVEL BAIXO DE INTERFERÊNCIA. AF_06/2016	M2	131,02	3,93	514,91
2.3.2	73964/006	REATERRO DE VALA COM COMPACTAÇÃO MANUAL	M3	93,29	37,32	3.481,59
SUBTOTAL (ATIVIDADE):						15.988,86
3		FUNDAÇÕES E ESTRUTURAS				
3.1		ESTRUTURA METÁLICA				
3.1.1	73867/001	ESTRUTURA TIPO ESPACIAL EM ALUMINIO ANODIZADO, VAO DE 20M	M2	779,19	279,22	217.565,44
3.2		EMBASAMENTOS E BALDRAMES				
3.2.1	95467	EMBASAMENTO C/PEDRA ARGAMASSADA UTILIZANDO ARG.CIM/AREIA 1:4	M3	8,10	309,15	2.504,12
3.2.2	83518	ALVENARIA EMBASAMENTO E=20 CM BLOCO CONCRETO	M3	24,97	254,52	6.355,37
3.3		FORMAS				
3.3.1	5651	FORMA TABUA PARA CONCRETO EM FUNDACAO C/ REAPROVEITAMENTO 5X	M2	69,57	27,24	1.895,09
3.4		ARMADURAS				
3.4.1	C007	ARMADURA CA-50 GROSSA D=12.5 A 25.0MM	KG	100,40	7,30	732,92

CENTRAL DE LICITAÇÕES DA PREFEITURA DE FORTALEZA - CLFOR

Rua do Rosário, 77, - Centro - Ed. Comte. Vital Rolim - Sobreloja e Terraço, CEP: 60.055-090

Fortaleza-Ce. Fones: (85) 3452-3477 – Fax: (85)-3252-1630

**CENTRAL DE LICITAÇÕES DA PREFEITURA DE
FORTALEZA - CLFOR**



**EDITAL Nº 2779
RDC PRESENCIAL Nº. 006/2017
PROCESSO Nº P632035/2015**

FL. | 132

3.4.2	C008	ARMADURA CA-50 MÉDIA D=6.3 A 10.0MM	KG	730,00	6,61	4.825,30
3.5		CONCRETOS				
3.5.1	94963	CONCRETO FCK = 15MPA, TRAÇO 1:3,4:3,5 (CIMENTO/ AREIA MÉDIA/ BRITA 1) - PREPARO MECÂNICO COM BETONEIRA 400 L. AF_07/2016	M3	12,29	224,51	2.759,23
3.5.2	94964	CONCRETO FCK = 20MPA, TRAÇO 1:2,7:3 (CIMENTO/ AREIA MÉDIA/ BRITA 1) PREPARO MECÂNICO COM BETONEIRA 400 L. AF_07/2016	M3	17,36	252,61	4.385,31
3.5.3	74157/004	LANCAMENTO/APLICACAO MANUAL DE CONCRETO EM FUNDACOES	M3	29,65	83,33	2.470,74
3.5.4	83534	LASTRO DE CONCRETO, PREPARO MECÂNICO, INCLUSOS ADITIVO IMPERMEABILIZANTE, LANÇAMENTO E ADENSAMENTO	M3	1,90	416,57	791,49
3.6		ELEMENTOS DE CONCRETO PRÉ FABRICADO				
3.6.1	74202/001	LAJE PRE-MOLDADA P/FORRO, SOBRECARGA 100KG/M2, VAOS ATE 3,50M/E=8 CM, C/LAJOTAS E CAP.C/CONC FCK=20MPA, 3CM, INTER-EIXO 38CM, C/ESCORAMENTO (REAPR.3X) E FERRAGEM NEGATIVA	M2	182,99	53,55	9.799,12
3.7		OUTROS ELEMENTOS				
3.7.1	74106/1	IMPERMEABILIZACAO DE ESTRUTURAS ENTERRADAS, COM TINTA ASFALTICA, DUAS DEMAOS.	M2	204,75	7,92	1.621,62
					SUBTOTAL (ATIVIDADE):	255.705,75
4		SERVIÇOS AUXILIARES				
4.1		SUSTENTAÇÕES DIVERSAS				
4.1.1	95135	LOCAÇAO DE ANDAIME METALICO TUBULAR TIPO TORRE	M/MES	300,00	10,17	3.051,00
4.2		TRANSPORTES COM GUINDASTES				
4.2.3	C358	LOCAÇÃO DE GUINDASTE 25 TONELADAS (COM MOBILIZAÇÃO E DESMOBILIZAÇÃO DE UM DIA)	DIA	4,00	3.600,00	14.400,00
					SUBTOTAL (ATIVIDADE):	17.451,00
5		PAREDES E PAINÉIS				
5.1		ALVENARIA DE VEDAÇÃO				

CENTRAL DE LICITAÇÕES DA PREFEITURA DE FORTALEZA - CLFOR

Rua do Rosário, 77, - Centro - Ed.Comte. Vital Rolim - Sobreloja e Terraço, CEP: 60.055-090

Fortaleza-Ce. Fones: (85) 3452-3477 – Fax: (85)-3252-1630

**CENTRAL DE LICITAÇÕES DA PREFEITURA DE
FORTALEZA - CLFOR**



**EDITAL Nº 2779
RDC PRESENCIAL Nº. 006/2017
PROCESSO Nº P632035/2015**

FL. | 133

5.1.1	87520	ALVENARIA DE VEDAÇÃO DE BLOCOS CERÂMICOS FURADOS NA HORIZONTAL DE 9X19X19CM (ESPESSURA 9CM) DE PAREDES COM ÁREA LÍQUIDA MAIOR OU IGUAL A 6M² COM VÃOS E ARGAMASSA DE ASSENTAMENTO COM PREPARO MANUAL. AF_06/2014	M2	257,28	49,93	12.846,00
5.2		ELEMENTOS VAZADOS				
5.2.1	C344	COBOGO DE CONCRETO (ELEMENTO VAZADO), 40X20X15CM TIPO VENEZIANAS, ASSENTADO COM ARGAMASSA TRACO 1:3 (CIMENTO E AREIA)	M2	102,00	52,89	5.394,78
5.3		VERGAS E CHAPIM				
5.3.1	71623	CHAPIM DE CONCRETO APARENTE COM ACABAMENTO DESEMPENADO, FORMA DE COMPENSADO PLASTIFICADO (MADEIRIT) DE 14 X 10 CM, FUNDIDO NO LOCA L.	M	188,00	23,04	4.331,52
SUBTOTAL (ATIVIDADE):						22.572,30
6		COBERTURA				
6.1		TELHA				
6.1.1	C009	TELHA DE ALUMÍNIO ONDULADA ESP.=0,70MM	M2	811,80	49,51	40.192,22
SUBTOTAL (ATIVIDADE):						40.192,22
7		REVESTIMENTOS INTERNOS E EXTERNOS				
7.1		LASTRO, CONTRA-PISO, REGULARIZAÇÕES E OUTROS ELEMENTOS				
7.1.1	68053	FORNECIMENTO/INSTALACAO LONA PLASTICA PRETA, PARA IMPERMEABILIZACAO, ESPESSURA 150 MICRAS.	M2	571,82	4,71	2.693,28
7.1.2	87620	CONTRAPISO EM ARGAMASSA TRAÇO 1:4 (CIMENTO E AREIA), PREPARO MECÂNICO COM BETONEIRA 400 L, APLICADO EM ÁREAS SECAS SOBRE LAJE, ADERIDO, ESPESSURA 2CM. AF_06/2014	M2	571,82	20,14	11.516,46
7.2		PISOS INTERNOS E EXTERNOS				
7.2.1	41595	PINTURA ACRILICA DE FAIXAS DE DEMARCAÇÃO EM QUADRA POLIESPORTIVA, 5 CM DE LARGURA	M	227,97	8,30	1.892,66

CENTRAL DE LICITAÇÕES DA PREFEITURA DE FORTALEZA - CLFOR

Rua do Rosário, 77, - Centro - Ed.Comte. Vital Rolim - Sobreloja e Terraço, CEP: 60.055-090

Fortaleza-Ce. Fones: (85) 3452-3477 – Fax: (85)-3252-1630

**CENTRAL DE LICITAÇÕES DA PREFEITURA DE
FORTALEZA - CLFOR**



**EDITAL Nº 2779
RDC PRESENCIAL Nº. 006/2017
PROCESSO Nº P632035/2015**

FL. | 134

7.2.2	72137	PISO INDUSTRIAL ALTA RESISTENCIA, ESPESSURA 12MM, INCLUSO JUNTAS DE DILATAÇÃO PLÁSTICAS E POLIMENTO MECANIZADO	M2	265,16	75,25	19.953,29
7.2.3	73922/004	PISO CIMENTADO TRACO 1:4 (CIMENTO E AREIA) ACABAMENTO LISO ESPESSURA 2,0CM, PREPARO MANUAL DA ARGAMASSA	M2	182,99	34,65	6.340,61
7.2.4	73974/001	PISO CIMENTADO TRACO 1:3 (CIMENTO E AREIA) ACABAMENTO RUSTICO ESPESSURA 2CM, PREPARO MECANICO DA ARGAMASSA	M2	35,46	29,73	1.054,23
7.2.5	74079/001	PISO CIMENTADO TRACO 1:4 (CIMENTO E AREIA) COM ACABAMENTO LISO E ESPESSURA 2,0CM COM JUNTAS PLÁSTICAS DE DILATAÇÃO E PREPARO MANUAL DA ARGAMASSA	M2	271,20	45,88	12.442,66
7.2.6	74245/001	PINTURA ACRÍLICA EM PISO CIMENTADO DUAS DEMÃOS	M2	793,10	10,83	8.589,28
7.3		ARGAMASSA PARA PAREDES INTERNAS E EXTERNAS				
7.3.1	87899	CHAPISCO APLICADO EM ALVENARIA (COM PRESENÇA DE VÃOS) E ESTRUTURAS DE CONCRETO DE FACHADA, COM ROLO PARA TEXTURA ACRÍLICA. ARGAMASSA TRAÇO 1:4 E EMULSÃO POLIMÉRICA (ADESIVO) COM PREPARO MANUAL. AF_06/2014	M2	379,83	5,46	2.073,88
7.3.2	87548	MASSA ÚNICA, PARA RECEBIMENTO DE PINTURA, EM ARGAMASSA TRAÇO 1:2:8, PREPARO MANUAL, APLICADA MANUALMENTE EM FACES INTERNAS DE PAREDES, ESPESSURA DE 10MM, COM EXECUÇÃO DE TALISCAS. AF_06/2014	M2	379,83	15,86	6.024,11
7.4		ACABAMENTO E PINTURA DE PAREDES INTERNAS E EXTERNAS				
7.4.1	88487	APLICAÇÃO MANUAL DE PINTURA COM TINTA LÁTEX PVA EM PAREDES, DUAS DEMÃOS. AF_06/2014	M2	204,14	7,84	1.600,46
7.4.2	88489	APLICAÇÃO MANUAL DE PINTURA COM TINTA LÁTEX ACRÍLICA EM PAREDES, DUAS DEMÃOS. AF_06/2014	M2	89,33	9,83	878,12
7.4.3	73445	CAIACAO INT OU EXT SOBRE REVESTIMENTO LISO C/ADOCÃO DE FIXADOR COM DUAS DEMÃOS	M2	368,29	6,83	2.515,43
SUBTOTAL (ATIVIDADE):						77.574,47
8		INSTALAÇÕES HIDRÁULICAS				

CENTRAL DE LICITAÇÕES DA PREFEITURA DE FORTALEZA - CLFOR

Rua do Rosário, 77, - Centro - Ed. Comte. Vital Rolim - Sobreloja e Terraço, CEP: 60.055-090

Fortaleza-Ce. Fones: (85) 3452-3477 – Fax: (85)-3252-1630

**CENTRAL DE LICITAÇÕES DA PREFEITURA DE
FORTALEZA - CLFOR**



**EDITAL Nº 2779
RDC PRESENCIAL Nº. 006/2017
PROCESSO Nº P632035/2015**

FL. | 135

8.1		TUBOS				
8.1.1	89356	TUBO, PVC, SOLDÁVEL, DN 25MM, INSTALADO EM RAMAL OU SUB-RAMAL DE ÁGUA - FORNECIMENTO E INSTALAÇÃO. AF_12/2014	M	55,00	14,42	793,10
8.1.2	89357	TUBO, PVC, SOLDÁVEL, DN 32MM, INSTALADO EM RAMAL OU SUB-RAMAL DE ÁGUA - FORNECIMENTO E INSTALAÇÃO. AF_12/2014	M	56,00	20,37	1.140,72
8.1.3	89448	TUBO, PVC, SOLDÁVEL, DN 40MM, INSTALADO EM PRUMADA DE ÁGUA - FORNECIMENTO E INSTALAÇÃO. AF_12/2014	M	5,00	11,16	55,80
8.2		FIXAÇÃO PARA DUTOS				
8.2.1	C119	ABRAÇADEIRA TIPO D 1" C/PARAFUSO.	UN	28,00	4,99	139,72
8.2.2	C058	ABRAÇADEIRA TIPO D 3/4" C/PARAFUSO.	UN	28,00	4,86	136,08
8.2.3	C343	ABRAÇADEIRA TIPO D 1.1/4" C/PARAFUSO.	UN	3,00	5,61	16,83
8.3		REGISTROS				
8.3.1	C360	REGISTRO GLOBO /FECHO RÁPIDO DE 3/4"	UN	3,00	54,73	164,19
8.4		CAIXAS / ACESSÓRIOS				
8.4.1	C348	ADAPTADOR PARA MANGUEIRA 3/4"	UN	3,00	10,06	30,18
8.4.2	83450	CAIXA DE PASSAGEM 80X80X62 FUNDO BRITA COM TAMPA	UN	3,00	324,92	974,76
8.5		DETALHE DE BOMBA DE PRESSURIZAÇÃO				
8.5.1	C349	BOMBA PARA PRESSURIZAÇÃO, MONOFÁSICA COM PRESSOSTATO EXTERNO - 0,75CV.	UN	1,00	1.005,01	1.005,01
8.5.2	73795/003	VÁLVULA DE RETENÇÃO VERTICAL Ø 32MM (1.1/4") - FORNECIMENTO E INSTALAÇÃO	UN	1,00	69,52	69,52
8.5.3	94793	REGISTRO DE GAVETA BRUTO, LATÃO, ROSCÁVEL, 1 1/4, COM ACABAMENTO E CANOPLA CROMADOS, INSTALADO EM RESERVAÇÃO DE ÁGUA DE EDIFICAÇÃO QUE POSSUA RESERVATÓRIO DE FIBRA/FIBROCIMENTO FORNECIMENTO E INSTALAÇÃO. AF_06/2016	UN	1,00	124,46	124,46

CENTRAL DE LICITAÇÕES DA PREFEITURA DE FORTALEZA - CLFOR

Rua do Rosário, 77, - Centro - Ed. Comte. Vital Rolim - Sobreloja e Terraço, CEP: 60.055-090

Fortaleza-Ce. Fones: (85) 3452-3477 – Fax: (85)-3252-1630

**CENTRAL DE LICITAÇÕES DA PREFEITURA DE
FORTALEZA - CLFOR**



**EDITAL Nº 2779
RDC PRESENCIAL Nº. 006/2017
PROCESSO Nº P632035/2015**

FL. | 136

8.5.4	94495	REGISTRO DE GAVETA BRUTO, LATÃO, ROSCÁVEL, 1, COM ACABAMENTO E CANOPLA CROMADOS, INSTALADO EM RESERVAÇÃO DE ÁGUA DE EDIFICAÇÃO QUE POSSUA RESERVATÓRIO DE FIBRA/FIBROCIMENTO FORNECIMENTO E INSTALAÇÃO. AF_06/2016	UN	1,00	61,42	61,42
8.5.5	85120	MANOMETRO 0 A 200 PSI (0 A 14 KGF/CM2), D = 50MM - FORNECIMENTO E COLOCACAO	UN	1,00	75,96	75,96
SUBTOTAL (ATIVIDADE):						4.787,75
9		INSTALAÇÕES PLUVIAIS				
9.1		TUBOS				
9.1.1	83651	TUBO PVC CORRUGADO PERFURADO 100 MM C/ JUNTA ELASTICA PARA DRENAGEM.	M	154,00	26,75	4.119,50
9.2		ATERRO,REATERRO E COMPACTAÇÃO				
9.2.1	C004	REATERRO MANUAL SEM APILOAMENTO	M3	83,64	5,60	468,39
9.2.2	93358	ESCAVAÇÃO MANUAL DE VALAS. AF_03/2016	M3	84,87	49,21	4.176,46
9.3		CAIXAS / ACESSÓRIOS				
9.3.1	C341	RALO HEMISFÉRICO Ø 4"	UN	4,00	30,22	120,88
9.3.2	94227	CALHA EM CHAPA DE AÇO GALVANIZADO NÚMERO 24, DESENVOLVIMENTO DE 33 CM, INCLUSO TRANSPORTE VERTICAL. AF_06/2016	M	66,00	32,48	2.143,68
9.3.3	72286	CAIXA DE AREIA 60X60X60CM EM ALVENARIA - EXECUÇÃO	UN	10,00	125,13	1.251,30
9.3.4	74124/007	POCO VISITA AG PLUV:CONC ARM 1,60X1,60X1,70M COLETOR D=1,10M PAREDE E=15CM BASE CONC FCK=10MPA REVEST C/ARG CIM/AREIA 1:4 DEGRAUS FF INCL FORN TODOS MATERIAIS	UN	1,00	3.533,62	3.533,62
9.4		EQUIPAMENTOS				
9.4.1	C355	FILTRO VF6	UN	1,00	1.309,04	1.309,04
SUBTOTAL (ATIVIDADE):						17.122,87
10		INSTALAÇÕES ELÉTRICAS				
10.1		LUMINÁRIAS				

CENTRAL DE LICITAÇÕES DA PREFEITURA DE FORTALEZA - CLFOR

Rua do Rosário, 77, - Centro - Ed.Comte. Vital Rolim - Sobreloja e Terraço, CEP: 60.055-090

Fortaleza-Ce. Fones: (85) 3452-3477 – Fax: (85)-3252-1630

**CENTRAL DE LICITAÇÕES DA PREFEITURA DE
FORTALEZA - CLFOR**



**EDITAL Nº 2779
RDC PRESENCIAL Nº. 006/2017
PROCESSO Nº P632035/2015**

FL. | 137

10.1.1	C354	PROJETOR PENDENTE COM LÂMPADA DE VAPOR METÁLICO DE 250 WATTS COM ALOJAMENTO EM CHAPA DE AÇO FOSFATIZADA E PINTADA ELETROSTATICAMENTE REFLETOR REPUXADO EM ALUMÍNIO ANODIZADO E DIFUSOR EM VIDRO TEMPERADO TRANSPARENTE. REF.: RVP352-MHN-TD. FAB.: PHILIPS OU EQUIVALENTE TÉCNICO	UN	12,00	277,66	3.331,92
10.2		ELETRODUTOS				
10.2.1	91863	ELETRODUTO RÍGIDO ROSCÁVEL, PVC, DN 25 MM (3/4"), PARA CIRCUITOS TERMINAIS, INSTALADO EM FORRO - FORNECIMENTO E INSTALAÇÃO. AF_12/2015	M	95,00	6,72	638,40
10.2.2	91864	ELETRODUTO RÍGIDO ROSCÁVEL, PVC, DN 32 MM (1"), PARA CIRCUITOS TERMINAIS, INSTALADO EM FORRO - FORNECIMENTO E INSTALAÇÃO. AF_12/2015	M	78,00	8,86	691,08
10.3		ATERRO, REATERRO E COMPACTAÇÃO				
10.3.1	C004	REATERRO MANUAL SEM APILOAMENTO	M3	18,67	5,60	104,56
10.3.2	93358	ESCAVAÇÃO MANUAL DE VALAS. AF_03/2016	M3	18,72	49,21	921,22
10.4		CABOS / FIAÇÃO				
10.4.1	91926	CABO DE COBRE FLEXÍVEL ISOLADO, 2,5 MM², ANTI-CHAMA 450/750 V, PARA CIRCUITOS TERMINAIS - FORNECIMENTO E INSTALAÇÃO. AF_12/2015	M	402,00	2,80	1.125,60
10.4.2	91927	CABO DE COBRE FLEXÍVEL ISOLADO, 2,5 MM², ANTI-CHAMA 0,6/1,0 KV, PARA CIRCUITOS TERMINAIS - FORNECIMENTO E INSTALAÇÃO. AF_12/2015	M	255,00	2,70	688,50
10.4.3	91929	CABO DE COBRE FLEXÍVEL ISOLADO, 4 MM², ANTI-CHAMA 0,6/1,0 KV, PARA CIRCUITOS TERMINAIS - FORNECIMENTO E INSTALAÇÃO. AF_12/2015	M	135,00	3,77	508,95
10.5		CAIXAS E ACESSÓRIOS				
10.5.1	95779	CONDULETE DE ALUMÍNIO, TIPO E, PARA ELETRODUTO DE AÇO GALVANIZADO DN 20 MM (3/4"), APARENTE - FORNECIMENTO E INSTALAÇÃO. AF_11/2016_P	UN	17,00	16,54	281,18
10.5.2	83446	CAIXA DE PASSAGEM 30X30X40 COM TAMPA E DRENO BRITA	UN	5,00	119,76	598,80
10.6		FIXAÇÃO P/ ELETRODUTO / ELETROCALHAS				
10.6.1	C058	ABRAÇADEIRA TIPO D 3/4" C/PARAFUSO.	UN	48,00	4,86	233,28

CENTRAL DE LICITAÇÕES DA PREFEITURA DE FORTALEZA - CLFOR

Rua do Rosário, 77, - Centro - Ed. Comte. Vital Rolim - Sobreloja e Terraço, CEP: 60.055-090

Fortaleza-Ce. Fones: (85) 3452-3477 – Fax: (85)-3252-1630

**CENTRAL DE LICITAÇÕES DA PREFEITURA DE
FORTALEZA - CLFOR**



**EDITAL Nº 2779
RDC PRESENCIAL Nº. 006/2017
PROCESSO Nº P632035/2015**

FL. | 138

10.6.2	C059	CONJUNTO PARA FIXACAO DE ELETRODUTOS S/ ABRAÇADEIRA.	CJ	48,00	10,15	487,20
SUBTOTAL (ATIVIDADE):						9.610,69
11		QUADROS ELÉTRICOS				
11.1		QDLT-QUADRA				
11.1.1	93653	DISJUNTOR MONOPOLAR TIPO DIN, CORRENTE NOMINAL DE 10A - FORNECIMENTO E INSTALAÇÃO. AF_04/2016	UN	4,00	8,84	35,36
11.1.2	93654	DISJUNTOR MONOPOLAR TIPO DIN, CORRENTE NOMINAL DE 16A - FORNECIMENTO E INSTALAÇÃO. AF_04/2016	UN	1,00	9,23	9,23
11.1.3	93656	DISJUNTOR MONOPOLAR TIPO DIN, CORRENTE NOMINAL DE 25A - FORNECIMENTO E INSTALAÇÃO. AF_04/2016	UN	1,00	9,89	9,89
11.1.4	83482	FUSIVEL TIPO NH 250 A, TAMANHO 1 - FORNECIMENTO E INSTALACAO	UN	1,00	37,47	37,47
11.1.5	83487	BASE PARA FUSIVEL (PORTA-FUSIVEL) NH 01 250A	UN	1,00	71,81	71,81
11.1.6	C4562	DISPOSITIVO DE PROTEÇÃO CONTRA SURTOS DE TENSÃO - DPS's - 40 KA/440V	UN	2,00	113,45	226,90
11.1.7	83463	QUADRO DE DISTRIBUICAO DE ENERGIA EM CHAPA DE ACO GALVANIZADO, PA RA 12 DISJUNTORES TERMOMAGNETICOS MONOPOLARES, COM BARRAMENTO TRI FASICO E NEUTRO - FORNECIMENTO E INSTALACAO	UN	1,00	375,69	375,69
SUBTOTAL (ATIVIDADE):						766,35
12		SISTEMA DE PROTEÇÃO CONTRA DESCARGAS ATMOSFÉRICAS				
12.1		ESCAVAÇÕES E REATERRO				
12.1.1	C004	REATERRO MANUAL SEM APILOAMENTO	M3	30,89	5,60	172,99
12.1.2	93358	ESCAVAÇÃO MANUAL DE VALAS. AF_03/2016	M3	31,32	49,21	1.541,26
12.2		ELEMENTOS DE CAPTAÇÃO				
12.2.1	C356	BARRA CHATA EM ALUMÍNIO 3/4" x 1/8" COM FUIROS Ø7mm, INSTALADO E FIXADO NA COBERTA. PARA INSTALAÇÃO DE SISTEMA DE CAPTAÇÃO DE SPDA	M	206,00	46,01	9.478,06

CENTRAL DE LICITAÇÕES DA PREFEITURA DE FORTALEZA - CLFOR

Rua do Rosário, 77, - Centro - Ed.Comte. Vital Rolim - Sobreloja e Terraço, CEP: 60.055-090

Fortaleza-Ce. Fones: (85) 3452-3477 – Fax: (85)-3252-1630

**CENTRAL DE LICITAÇÕES DA PREFEITURA DE
FORTALEZA - CLFOR**



**EDITAL Nº 2779
RDC PRESENCIAL Nº. 006/2017
PROCESSO Nº P632035/2015**

FL. | 139

12.2.2	72315	TERMINAL AEREO EM ACO GALVANIZADO COM BASE DE FIXACAO H = 30CM	UN	12,00	20,25	243,00
12.2.3	C357	TERMINAL TIPO CRUZ/PRESA EM LATÃO NATURAL, PARA CABOS DE COBRE 16-50mm². REF.: TEL-5099. FAB.: TERMOTÉCNICA OU EQUIVALENTE TÉCNICO.	UN	2,00	9,08	18,16
12.3		ELEMENTOS DE ATERRAMENTO E EQUIPOTENCIALIZAÇÃO				
12.3.1	C340	SOLDA EXOTÉRMICA	UN	80,00	54,28	4.342,40
12.3.2	C135	HASTE DE TERRA COBREADA TIPO COPPERWELD 5/8"x2,40m C/CAIXA DE INSPEÇÃO TIPO SOLO EM CIMENTO AGREGADO COM TAMPA DE FERRO FUNDIDO REF.:TEL-513 E TEL-536, DA TERMOTÉCNICA OU EQ. TÉCNICO.	UN	5,00	146,79	733,95
12.3.3	C359	CONECTOR DE MEDIÇÃO REF.:TEL-560 - FORNECIMENTO	UN	5,00	19,29	96,45
12.3.4	68069	HASTE COPPERWELD 5/8 X 3,0M COM CONECTOR	UN	35,00	38,29	1.340,15
12.4		CABOS PARA SISTEMA DE CAPTAÇÃO				
12.4.1	72253	CABO DE COBRE NU 35MM2 - FORNECIMENTO E INSTALACAO	M	48,00	16,80	806,40
12.4.2	72254	CABO DE COBRE NU 50MM2 - FORNECIMENTO E INSTALACAO	M	174,00	23,92	4.162,08
12.5		ELEMENTOS DE CONEXÃO, PROTEÇÃO E FIXAÇÃO DOS CONDUTORES				
12.5.1	95782	CONDULETE DE ALUMÍNIO, TIPO E, ELETRODUTO DE AÇO GALVANIZADO DN 25 MM (1"), APARENTE - FORNECIMENTO E INSTALAÇÃO. AF_11/2016_P	UN	8,00	21,02	168,16
12.5.2	C138	BISNAGA DE SIKAFLEX 300G	UN	11,00	7,59	83,49
12.5.3	C119	ABRAÇADEIRA TIPO D 1" C/PARAFUSO.	UN	8,00	4,99	39,92
12.5.4	C346	CONECTOR SPLIT - BOLT P/ CABOS ATE 120MM2	UN	87,00	15,85	1.378,95
12.5.5	72272	CONECTOR PARAFUSO FENDIDO SPLIT-BOLT - PARA CABO DE 35MM2 - FORNECIMENTO E INSTALACAO	UN	24,00	9,98	239,52
12.5.6	95746	ELETRODUTO DE AÇO GALVANIZADO, CLASSE LEVE, DN 25 MM (1), APARENTE, INSTALADO EM TETO - FORNECIMENTO E INSTALAÇÃO. AF_11/2016_P	M	16,00	15,41	246,56
12.6		SERVIÇOS NECESSÁRIOS PARA A MONTAGEM E INSTALAÇÃO DA BARRA CHATA.				
12.6.1	C005	RETELHAMENTO C/ OUTROS TIPOS DE TELHA MAT. FIXAÇÃO	M2	200,00	30,08	6.016,00

CENTRAL DE LICITAÇÕES DA PREFEITURA DE FORTALEZA - CLFOR

Rua do Rosário, 77, - Centro - Ed.Comte. Vital Rolim - Sobreloja e Terraço, CEP: 60.055-090

Fortaleza-Ce. Fones: (85) 3452-3477 – Fax: (85)-3252-1630

**CENTRAL DE LICITAÇÕES DA PREFEITURA DE
FORTALEZA - CLFOR**



**EDITAL Nº 2779
RDC PRESENCIAL Nº. 006/2017
PROCESSO Nº P632035/2015**

FL. | 140

12.6.2	C006	DESMONTAGEM DE TELHAMENTO EM ESTRUTURAS METÁLICAS	M2	200,00	6,47	1.294,00
12.6.3	95135	LOCAÇÃO DE ANDAIME METÁLICO TUBULAR TIPO TORRE	M/MES	8,00	10,17	81,36
SUBTOTAL (ATIVIDADE):						32.482,86
13		PAISAGISMO E URBANIZAÇÃO				
13.1		URBANIZAÇÃO				
13.1.1	94266	GUIA (MEIO-FIO) CONCRETO, MOLDADA IN LOCO EM TRECHO CURVO COM EXTRUSORA, 14 CM BASE X 30 CM ALTURA. AF_06/2016	M	93,00	28,62	2.661,66
SUBTOTAL (ATIVIDADE):						2.661,66
14		MUROS E FECHAMENTOS				
14.1		DISPOSITIVOS DE PROTEÇÃO E ACESSO				
14.1.1	73924/003	PINTURA ESMALTE FOSCO, DUAS DEMASOS, SOBRE SUPERFÍCIE METÁLICA	M2	1,87	19,10	35,72
14.1.2	74072/002	CORRIMAÇÃO EM TUBO AÇO GALVANIZADO 2 1/2" COM BRACADEIRA	M	9,94	91,68	911,30
SUBTOTAL (ATIVIDADE):						947,02
15		SERVIÇOS FINAIS E DIVERSOS				
15.1		SERVIÇOS DIVERSOS				
15.1.1	C1349	ESTRUTURA METÁLICA DE TRAVES DE FUTSAL	CJ	1,00	938,82	938,82
15.1.2	C351	TAMPO PRÉ-MOLDADO EM CONCRETO ARMADO P/ ANEL	M2	3,24	153,09	496,02
15.1.3	C216	REDE DE NYLON ESPORTIVA FIO 3MM MALHA 13X13CM P/ ALAMBRADO	UN	2,00	20,34	40,68
15.2		SERVIÇOS FINAIS				
15.2.1	9537	LIMPEZA FINAL DA OBRA	M2	754,81	1,91	1.441,69
SUBTOTAL (ATIVIDADE):						2.917,21
SUBTOTAL GERAL:						517.082,29
BDI 26,24%						135.682,39
TOTAL GERAL:						652.764,68

CENTRAL DE LICITAÇÕES DA PREFEITURA DE FORTALEZA - CLFOR

Rua do Rosário, 77, - Centro - Ed. Comte. Vital Rolim - Sobreloja e Terraço, CEP: 60.055-090

Fortaleza-Ce. Fones: (85) 3452-3477 – Fax: (85)-3252-1630

ANEXO XIV
JUSTIFICATIVA DA NÃO PARTICIPAÇÃO DE CONSÓRCIO E COOPERATIVA

O Município de Fortaleza vem por meio deste apresentar justificativa acerca da não participação de Empresas enquadradas nas modalidades de Consórcio e Cooperativa no presente procedimento licitatório.

Acerca dos Consórcios este Município informa que a conveniência de admitir a participação dos mesmos em procedimento licitatório é decisão meramente discricionária da Administração, conforme artigo 51 da Decreto 7581/2011. Dessa forma, não seria vantajoso para a Administração Pública contratar empresas em regime de consórcio, tendo em vista que estas empresas passariam a ter responsabilidade solidária no que concerne às obrigações trabalhistas e previdenciárias, e isto traria riscos para a contratação, porque tal empresa poderá, de repente, ter os seus valores financeiros bloqueados pela Justiça, para fins de pagamento de dívidas, com graves repercussões para o cumprimento do contrato celebrado com o Município.

Outro aspecto importante na vedação de participação de empresas em regime de consórcio é quanto à expertise técnica, na comprovação de execução de serviços semelhantes aos de maior relevância. A comprovação da qualificação técnica tem como finalidade gerar para a administração a presunção de que se o licitante já executou com sucesso objeto similar, tendo condições para assim fazê-lo novamente. Essa presunção se forma com base na experiência obtida pelo licitante com o exercício dessas atividades pretéritas. A qualificação técnica de determinada empresa não é algo que possa ser emprestado para outra pessoa jurídica, justamente por haver nela um caráter *intuitu personae*, e como tal, resta claro que pertencer ao consórcio não legitima a equivalência entre a experiência dessas empresas. Portanto, permitir que uma empresa, utilize a expertise de outra para adjudicar para si o objeto da presente licitação não é razoável, visto que embora pertencentes ao consórcio, é certo que estas empresas não atuaram de forma conjunta na obtenção desses atestados.

Acerca das Cooperativas destacamos o disposto no Termo de Conciliação Judicial firmado entre a União Federal e o Ministério Público do Trabalho, ocorrido na Ação Civil Pública nº 01082-2002-020-10-00-0, no qual a União Federal se compromete a não mais contratar cooperativas que atuem em atividades como serviços de limpeza, conservação e manutenção de prédios, de equipamentos, de veículos e instalações, dentre outros.

EDITAL Nº 2779
RDC PRESENCIAL Nº. 006/2017
PROCESSO Nº P632035/2015

FL. | 142

Na mesma linha caminha o entendimento do Tribunal de Contas da União ao autorizar a vedação à participação de cooperativas no certame quando houver subordinação entre os profissionais alocados para a execução dos serviços e a cooperativa (*Acórdão nº 2221/2013 – Plenário, TC 029.289/2009-0, relator Ministro José Múcio Monteiro, 21.8.2013. Acórdão nº 975/2005 – Segunda Câmara. Acórdão nº 1815/2003 – Plenário. Acórdão nº 307/2004 – Plenário que culminaram com a publicação da Súmula nº 281 do TCU*), como é o caso da presente contratação.

Atestamos, por fim, que permitir a participação das mesmas representaria desrespeitar o Princípio Constitucional da Eficiência, previsto no Artigo 37 da Constituição Federal de 1988, considerando que todo e qualquer procedimento referente ao contrato, aos aditivos e pagamentos necessitariam obrigatoriamente da assinatura, e conseqüente anuência, de todos os cooperados dificultando, ou até impossibilitando, a célere execução do objeto pretendido.

EDITAL Nº 2779
RDC PRESENCIAL Nº. 006/2017
PROCESSO Nº P632035/2015

FL. | 143

ANEXO XV – (MODELO)
DECLARAÇÃO DE MICROEMPRESA E EMPRESA DE PEQUENO PORTE

DECLARAÇÃO

(Nome /razão social) _____,
Inscrita no CNPJ nº _____, por intermédio de seu representante legal o(a)
Sr(a) _____, portador(a) da Carteira de Identidade
nº _____ e inscrito(a) sob o CPF nº _____, DECLARA, sob as
sanções administrativas cabíveis e sob as penas da lei, ser...

Microempresa

Empresa de Pequeno Porte...

Indicar/detalhar a existência de restrição da documentação exigida para fins de habilitação (art. 30, § 4º. do Decreto 13.735 de 18 de janeiro de 2016).

nos termos da legislação vigente, não possuindo nenhum dos impedimentos previstos no § 4 do artigo 3º. da Lei Complementar nº 123/06.

Fortaleza, _____ de _____ de _____.

(Representante Legal da)

EDITAL Nº 2779
RDC PRESENCIAL Nº. 006/2017
PROCESSO Nº P632035/2015

FL. | 144

ANEXO XVI
DECLARAÇÃO DE VISTORIA DO LOCAL DOS SERVIÇOS

(nome/ razão social) _____, com sede à _____, na cidade de _____, Estado de _____, inscrita no CNPJ nº _____, por intermédio de seu responsável técnico o(a) Sr(a) _____, portador(a) da Carteira de Identidade nº _____, CPF nº _____ e devidamente inscrito no CREA sob o nº _____ DECLARA, para todos os fins, que visitou os locais onde será realizada **CONTRATAÇÃO DE EMPRESA ESPECIALIZADA COM FINS À EXECUÇÃO DOS SERVIÇOS DE REFORMA DE 01 (UMA) QUADRA POLIESPORTIVA, UTILIZANDO ESTRUTURA METÁLICA DE ALUMÍNIO, NA ESCOLA MUNICIPAL FREI TITO DE ALENCAR LIMA, UNIDADE EDUCACIONAL DO MUNICÍPIO DE FORTALEZA - CE, DE ACORDO COM AS ESPECIFICAÇÕES CONTIDAS NO EDITAL E SEUS ANEXOS**, que conhece e considera compatível o Projeto Básico e os componentes do instrumento convocatório e que possui todas as informações relativas à sua execução. Declara, ainda, que não alegará posteriormente o desconhecimento de fatos evidentes à época da vistoria para solicitar qualquer alteração na vigência e no valor do contrato que vier a ser celebrado, caso seja a empresa vencedora.

Fortaleza, _____ de _____ de _____.

(nome e carimbo do representante legal)

Visto:

Servidor da Prefeitura Municipal de Fortaleza

Obs: Emitir em papel timbrado da empresa.

EDITAL Nº 2779
RDC PRESENCIAL Nº. 006/2017
PROCESSO Nº P632035/2015

FL. | 145

ANEXO XVII
PEÇAS GRÁFICAS

EDITAL Nº 2779
RDC PRESENCIAL Nº. 006/2017
PROCESSO Nº P632035/2015

FL. | 146

ARQUITETURA



EDITAL Nº 2779
RDC PRESENCIAL Nº. 006/2017
PROCESSO Nº P632035/2015

FL. | 147

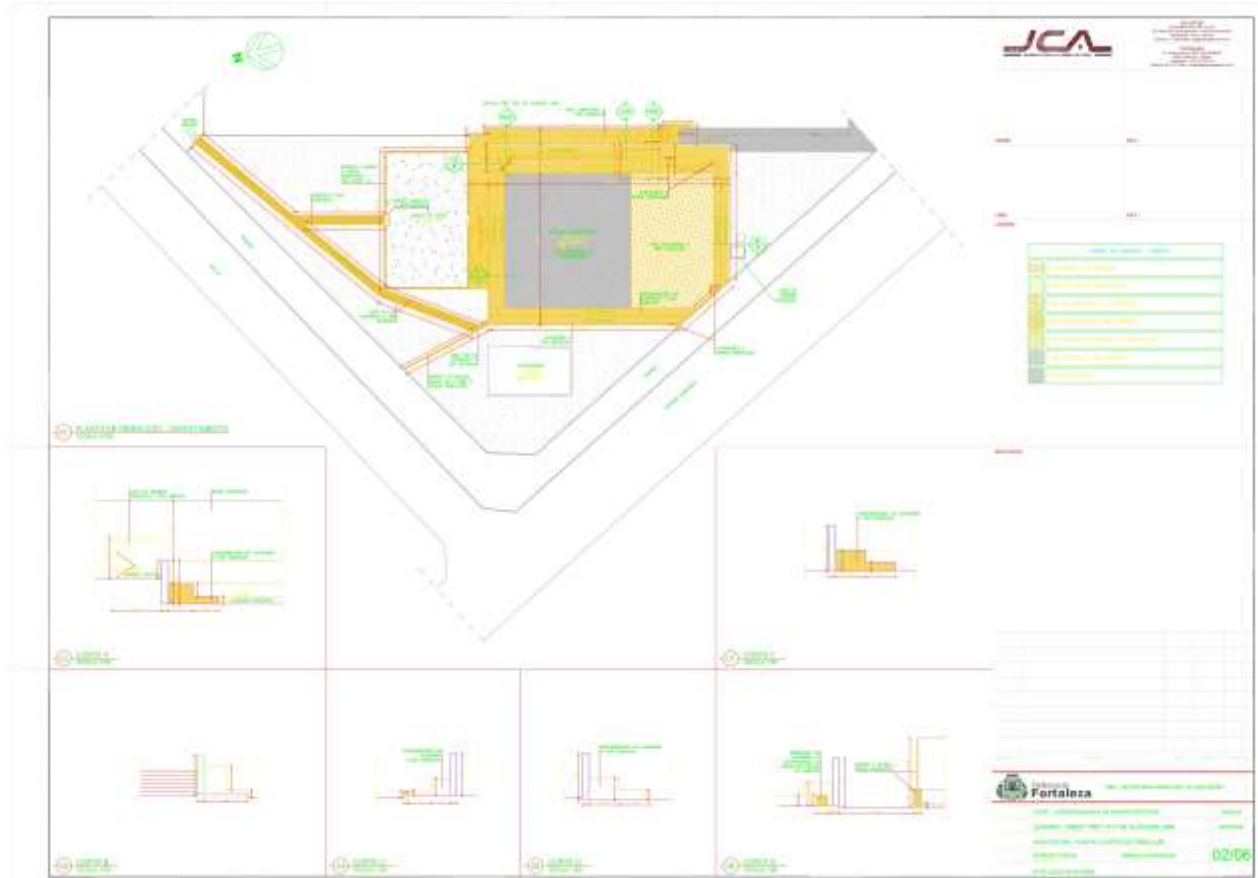

EDITAL Nº 2779
RDC PRESENCIAL Nº. 006/2017
PROCESSO Nº P632035/2015

FL. | 148

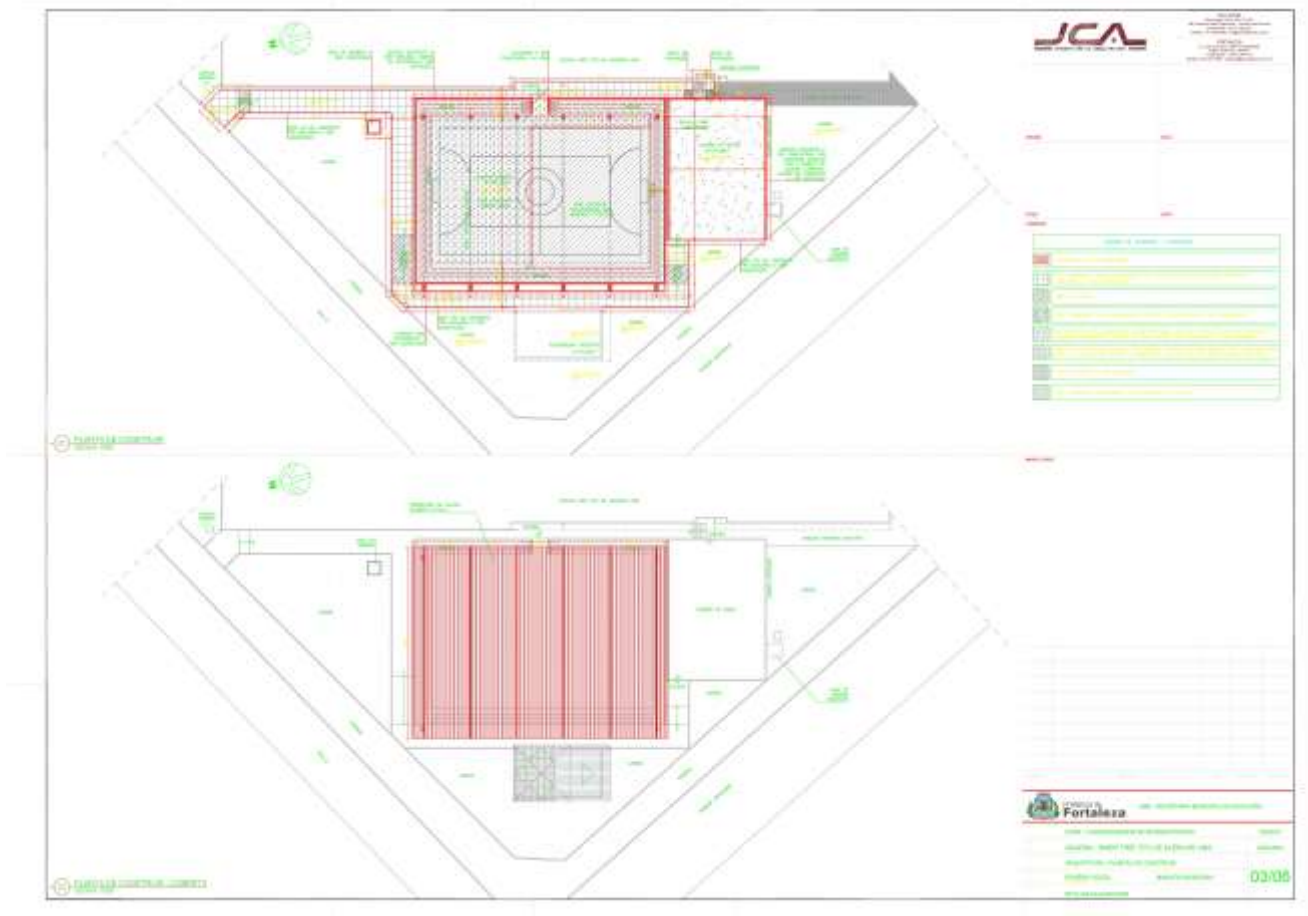

EDITAL Nº 2779
RDC PRESENCIAL Nº. 006/2017
PROCESSO Nº P632035/2015

FL. | 149



EDITAL Nº 2779
RDC PRESENCIAL Nº. 006/2017
PROCESSO Nº P632035/2015

FL. | 150

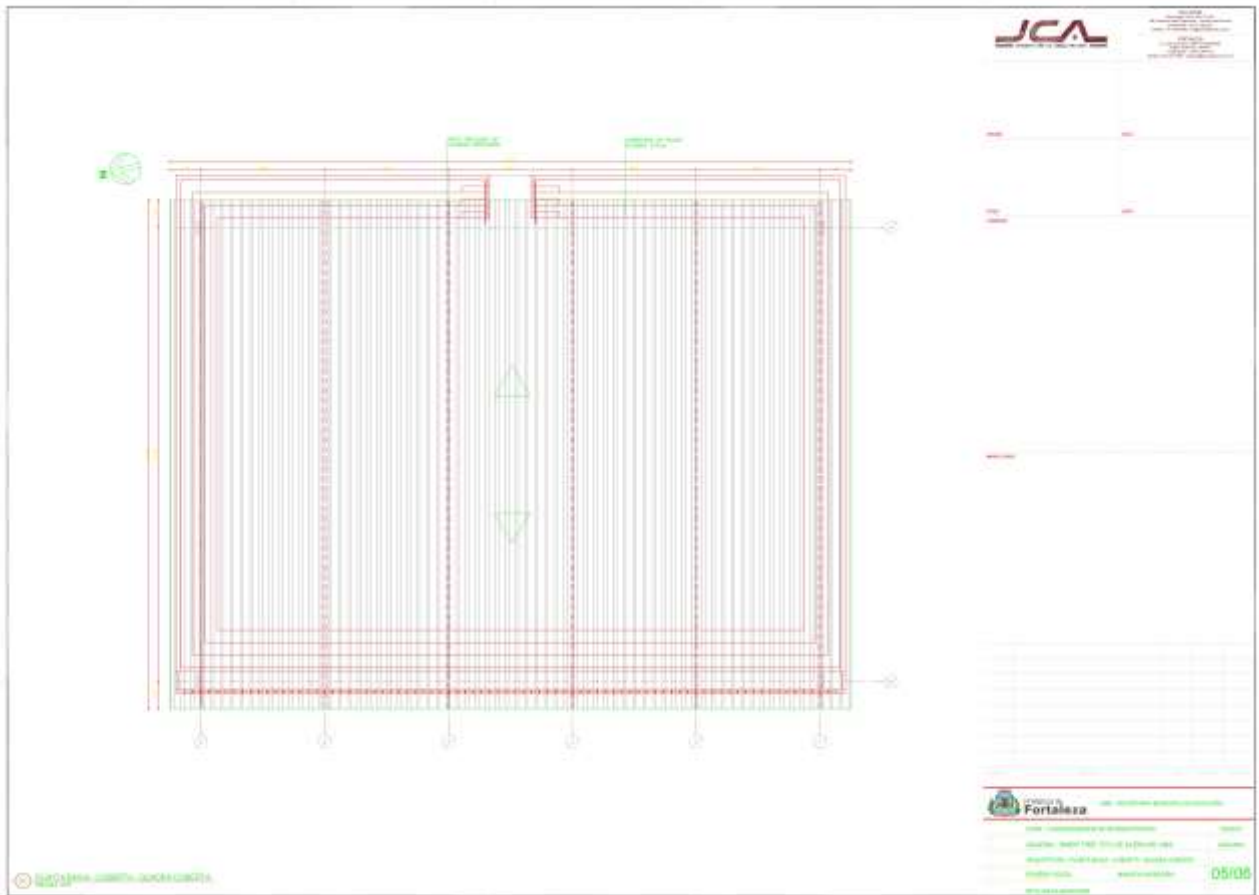

EDITAL Nº 2779
RDC PRESENCIAL Nº. 006/2017
PROCESSO Nº P632035/2015

FL. | 151

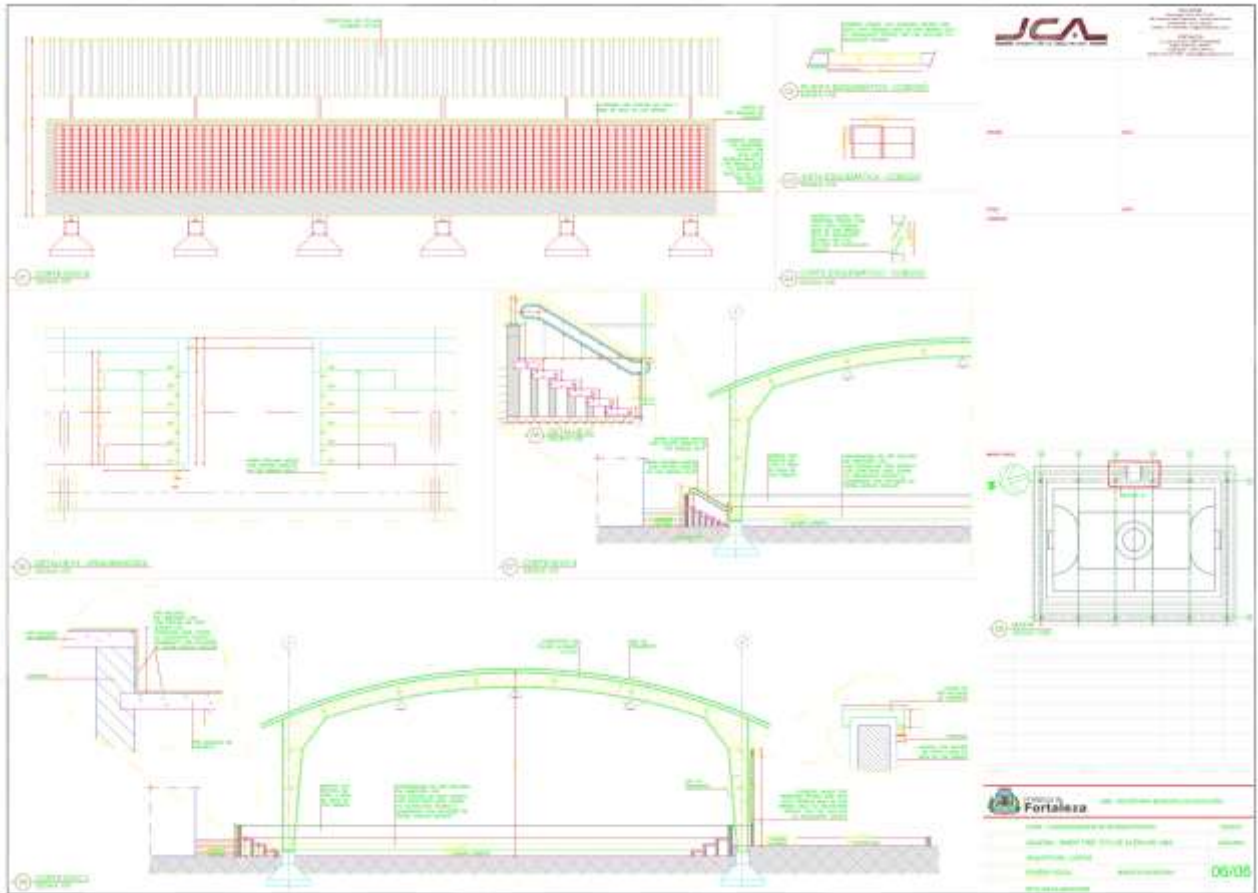

EDITAL Nº 2779
RDC PRESENCIAL Nº. 006/2017
PROCESSO Nº P632035/2015

FL. | 152

ELÉTRICO

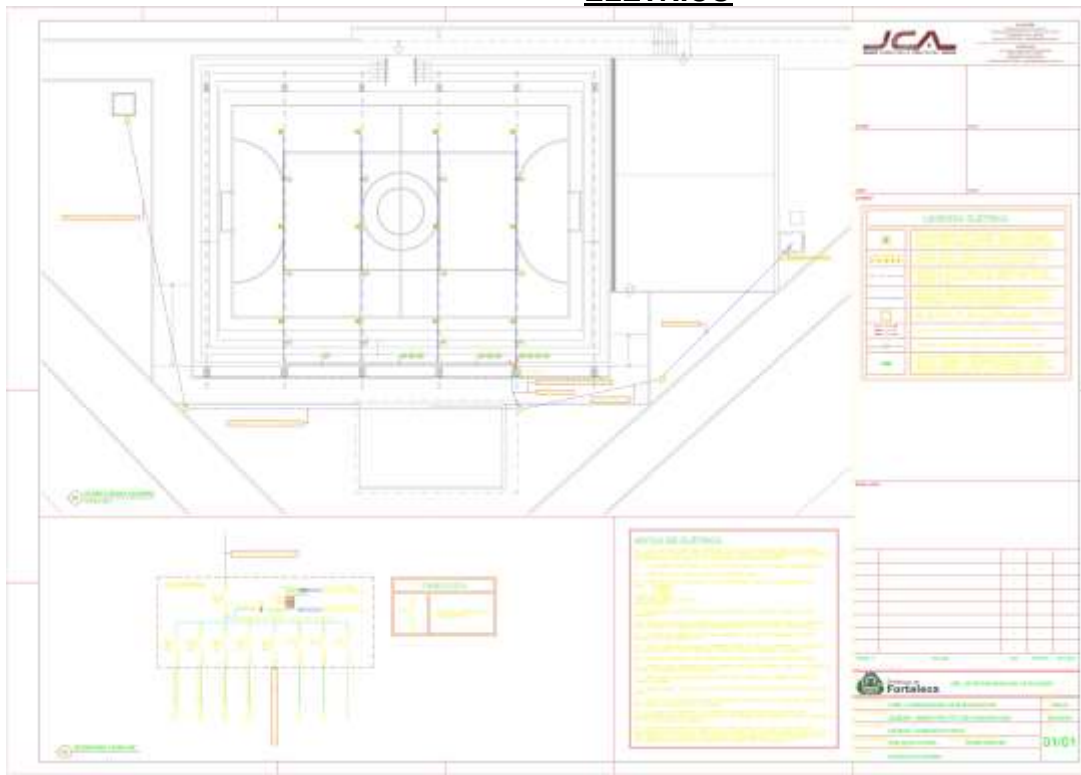

EDITAL Nº 2779
RDC PRESENCIAL Nº. 006/2017
PROCESSO Nº P632035/2015

FL. | 153

ESTRUTURA
METÁLICA

EDITAL Nº 2779
RDC PRESENCIAL Nº. 006/2017
PROCESSO Nº P632035/2015

FL. | 154

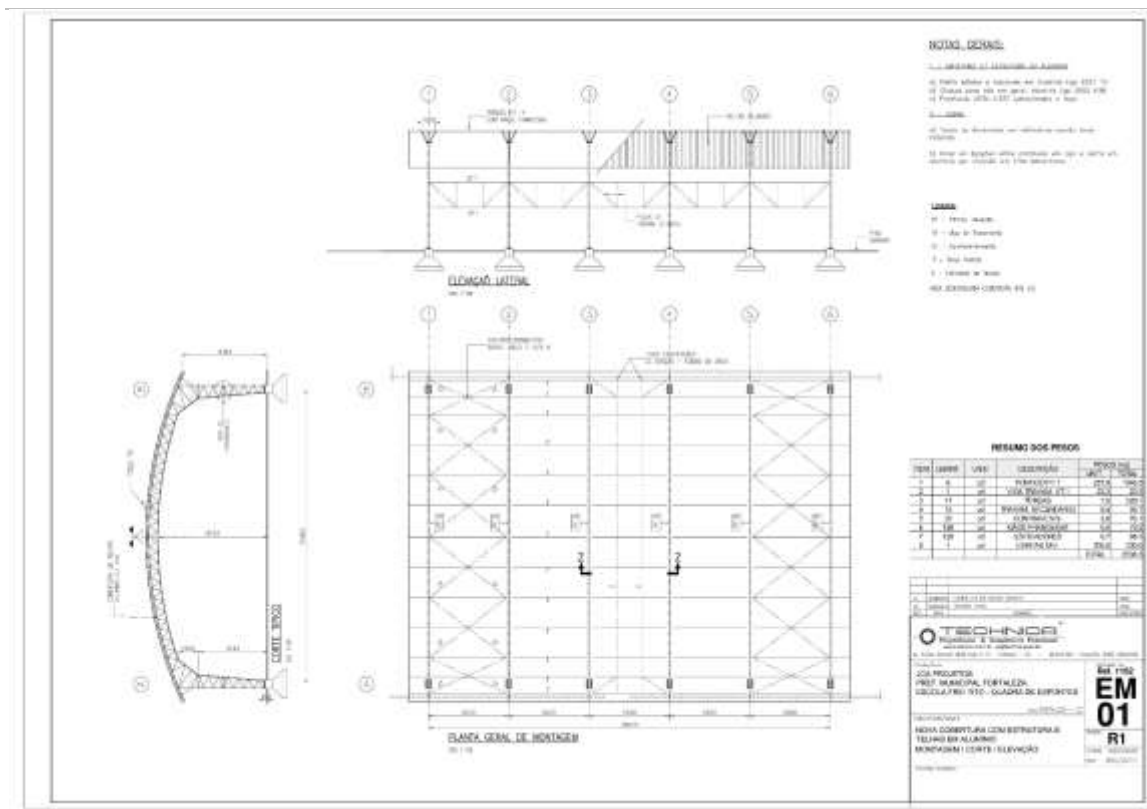

EDITAL Nº 2779
RDC PRESENCIAL Nº. 006/2017
PROCESSO Nº P632035/2015

FL. | 155

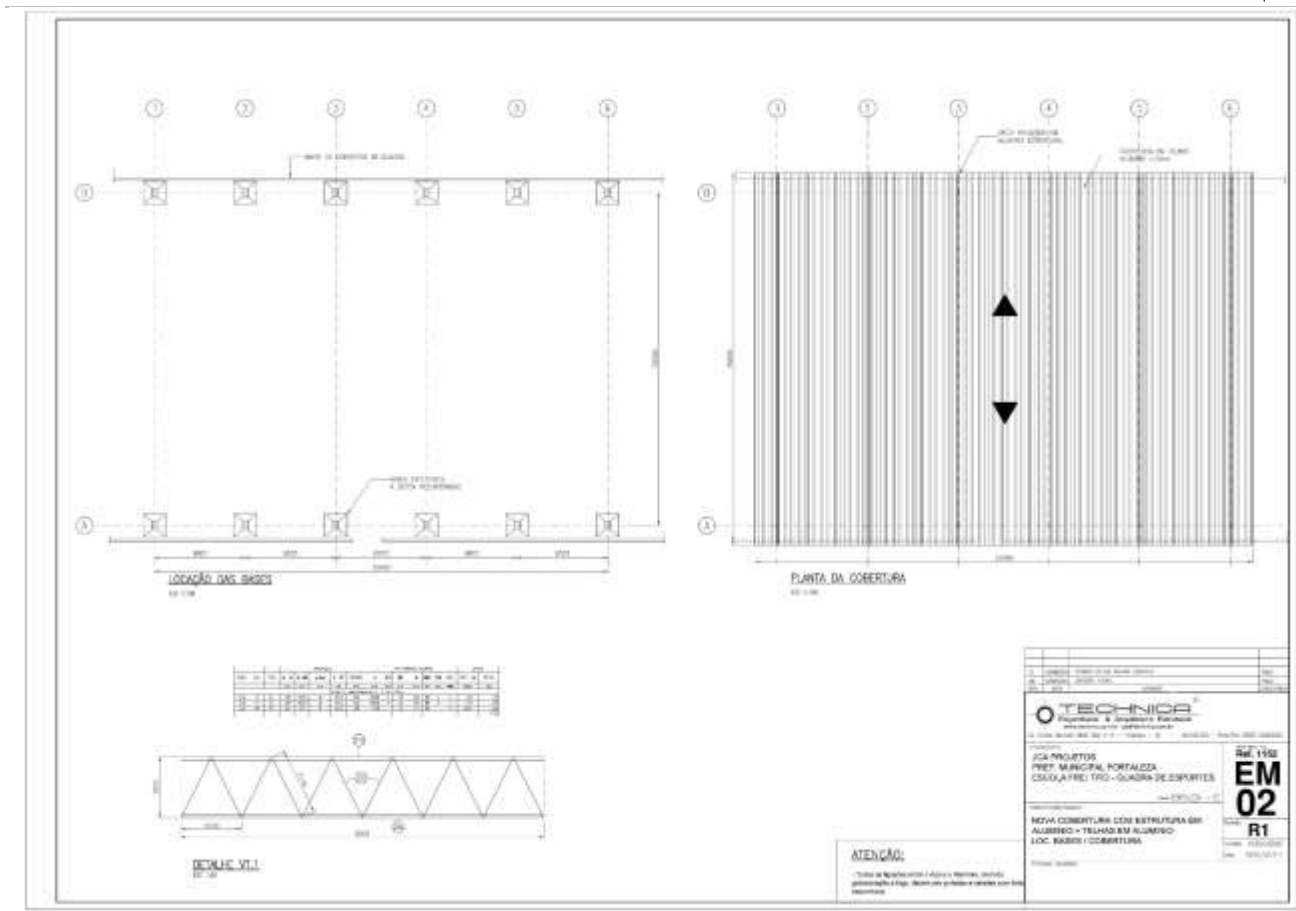

EDITAL Nº 2779
RDC PRESENCIAL Nº. 006/2017
PROCESSO Nº P632035/2015

FL. | 156

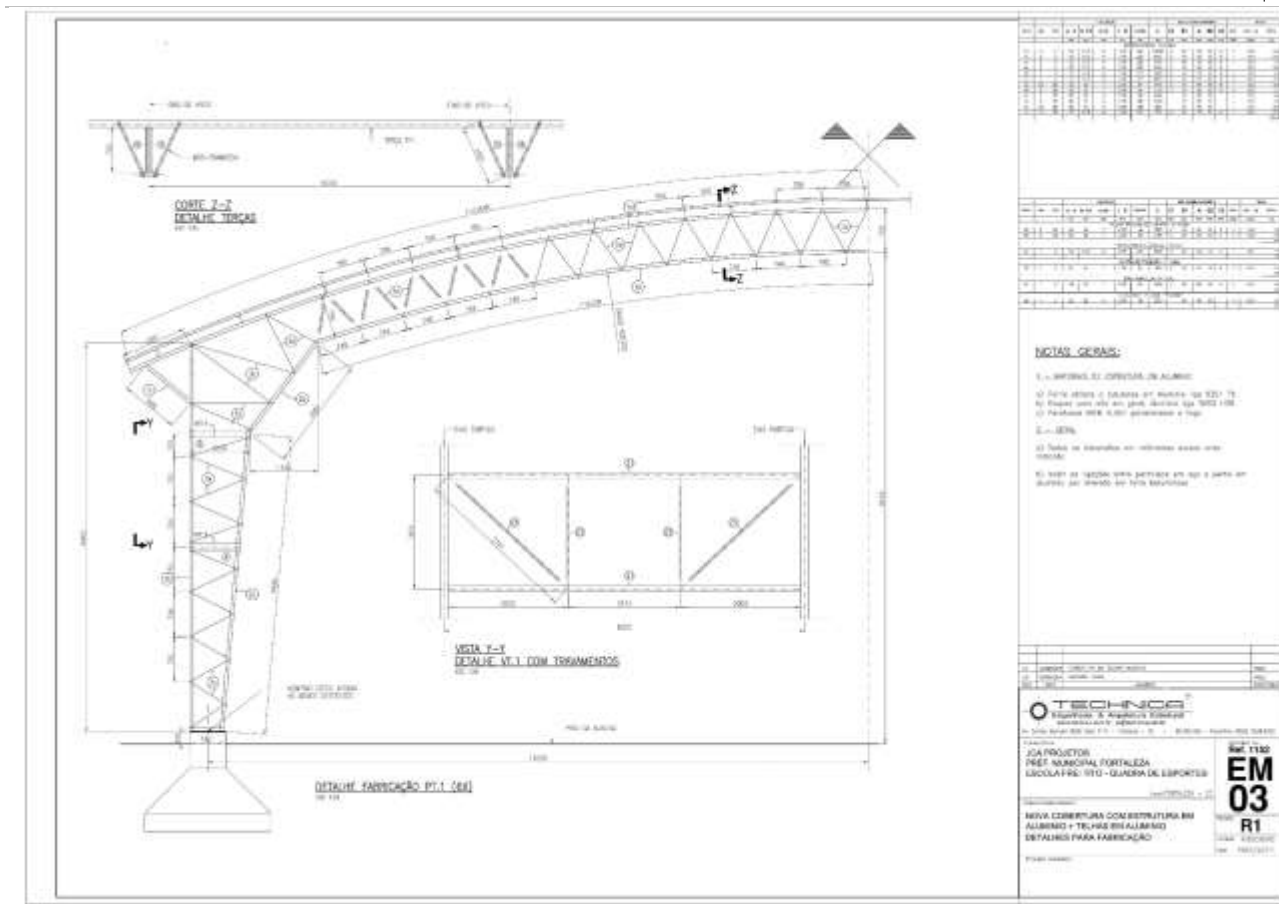

Item	Descrição	Quantidade	Valor Unitário	Valor Total
1
2
3
4
5
6
7
8
9
10
11
12
13
14
15
16
17
18
19
20
21
22
23
24
25
26
27
28
29
30
31
32
33
34
35
36
37
38
39
40
41
42
43
44
45
46
47
48
49
50

NOTAS GERAIS:

1. - VERIFICAR SE CORRETA DE ALARMO;
2. - FICAR ATENTA O CALIBRE DE ALARMO - 100 120 130;
3. - FICAR ATENTA COM O TIPO DE ALARMO - 100 120 130;
4. - FICAR ATENTA COM O TIPO DE ALARMO - 100 120 130;
5. - ...
6. - ...
7. - ...
8. - ...
9. - ...
10. - ...
11. - ...
12. - ...
13. - ...
14. - ...
15. - ...
16. - ...
17. - ...
18. - ...
19. - ...
20. - ...
21. - ...
22. - ...
23. - ...
24. - ...
25. - ...
26. - ...
27. - ...
28. - ...
29. - ...
30. - ...
31. - ...
32. - ...
33. - ...
34. - ...
35. - ...
36. - ...
37. - ...
38. - ...
39. - ...
40. - ...
41. - ...
42. - ...
43. - ...
44. - ...
45. - ...
46. - ...
47. - ...
48. - ...
49. - ...
50. - ...

TECHNICAL

PROJETOR:
PREF. MUNICIPAL FORTALEZA
ESCOLA F.R. 100 - QUADRA DE ESPORTES

MEMO CUBERTURA COLESTRUTURA EM ALUMINIO + TELHAS EM ALUMINIO
DETALHES PARA FABRICAÇÃO

EM 03
R1

EDITAL Nº 2779
RDC PRESENCIAL Nº. 006/2017
PROCESSO Nº P632035/2015

FL. | 157

FUNDAÇÃO

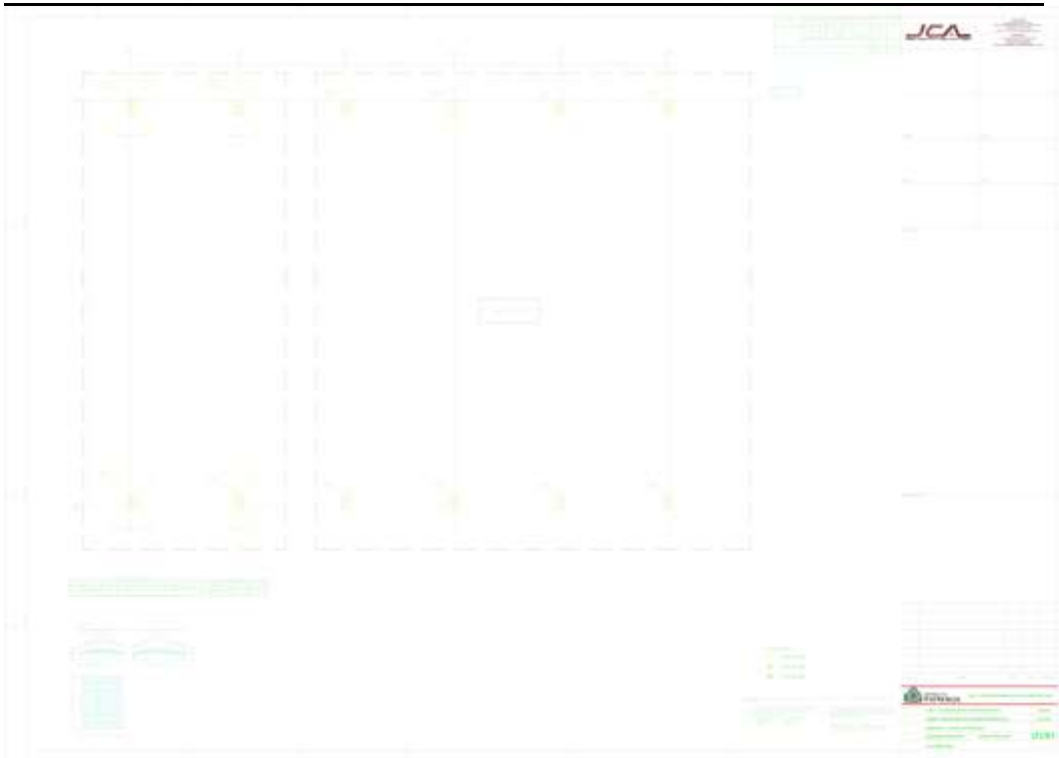
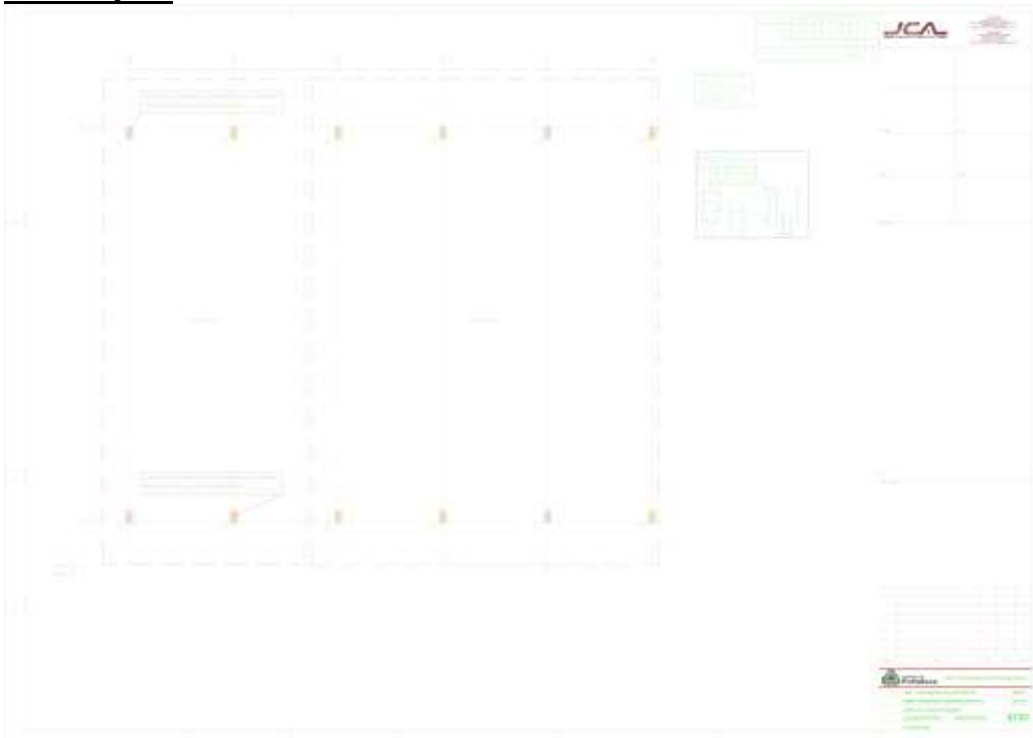

EDITAL Nº 2779
RDC PRESENCIAL Nº. 006/2017
PROCESSO Nº P632035/2015

FL. | 158

HIDRÁULICO

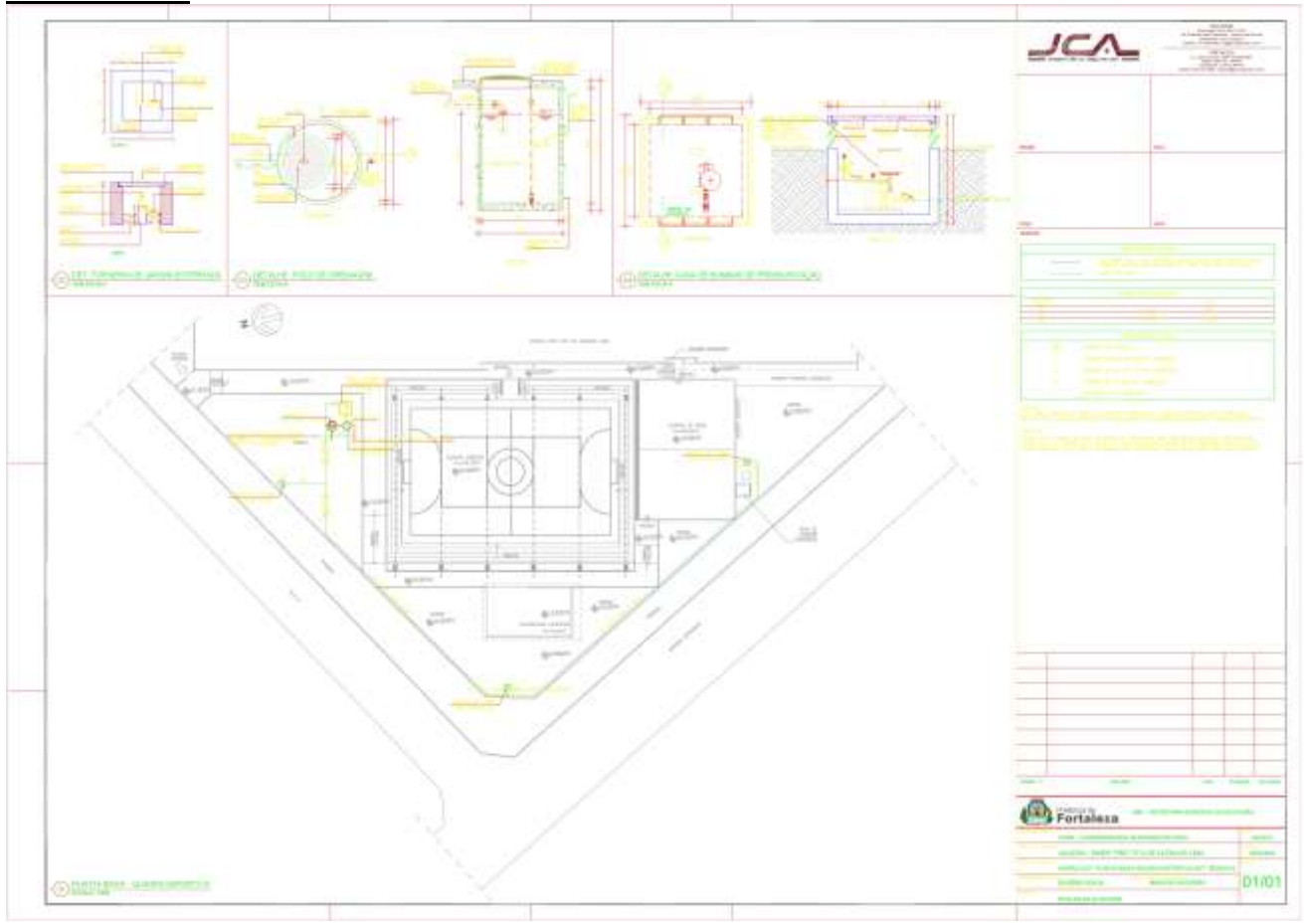

EDITAL Nº 2779
RDC PRESENCIAL Nº. 006/2017
PROCESSO Nº P632035/2015

FL. | 159

PLUVIAL

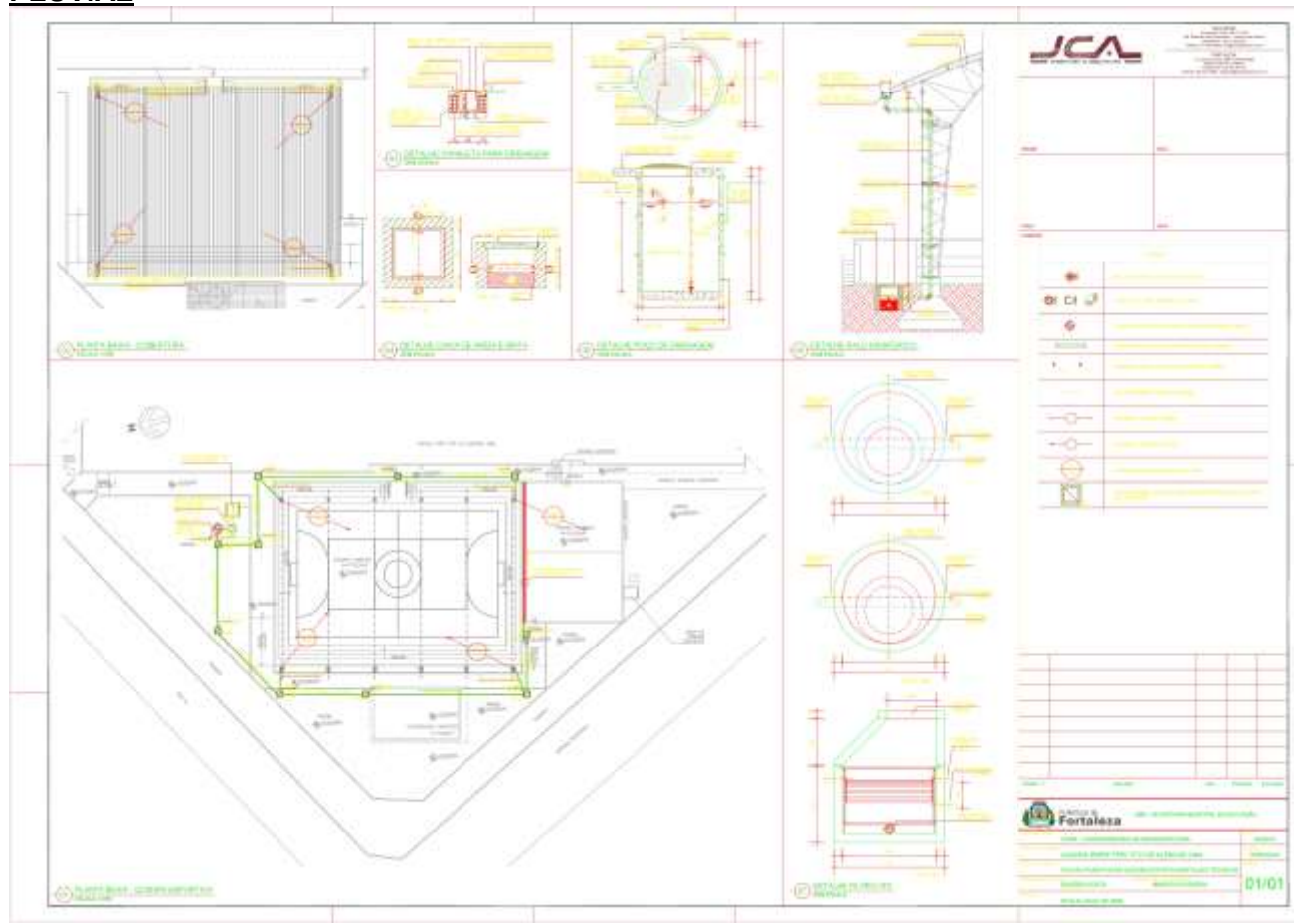

EDITAL Nº 2779
RDC PRESENCIAL Nº. 006/2017
PROCESSO Nº P632035/2015

FL. | 161

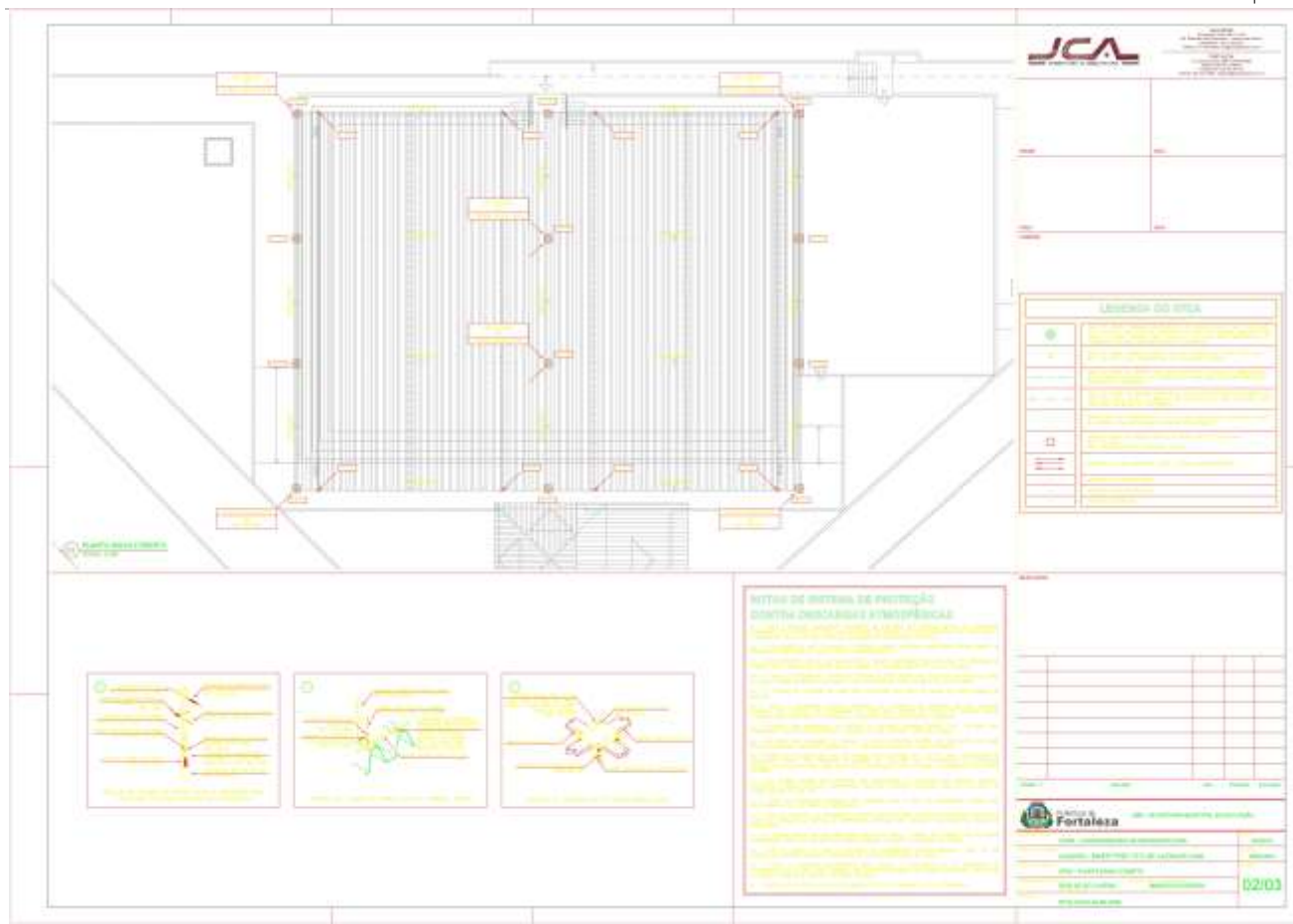

JCA

LEGENDA DO SISTEMA

Ícone	Descrição
[Ícone de Roda]	Roda de Proteção
[Ícone de Cabo]	Cabo de Proteção
[Ícone de Barra]	Barra de Proteção
[Ícone de Conexão]	Conexão

NOTA DE SISTEMA DE PROTEÇÃO CONTRA DESCARGAS ATMOSFÉRICAS

Este sistema de proteção contra descargas atmosféricas (SPDA) é projetado para proteger o edifício contra os efeitos destrutivos das descargas atmosféricas. O sistema consiste em uma rede de proteção formada por uma barra de proteção horizontal instalada no telhado, conectada a uma rede de terra adequada.

As características técnicas do sistema são as seguintes:

- Material: Aço inoxidável 304.
- Diâmetro das Rodas: 12,5 mm.
- Distância entre as Rodas: 20 m.
- Diâmetro dos Cabos: 10 mm.
- Diâmetro das Barras: 25 mm.

O sistema deve ser instalado de acordo com as normas técnicas brasileiras e internacionais aplicáveis.

Fortaleza

02/03

